*******Atenção******

Teste, caldeira, motoredutor, moinho, bomba e dosador antes de conecta-los na placa.

Verifique a chapa de aquecimento e cabo do termo fusível, se estão devidamente isolados.

Os conectores tem polaridade e travas de encaixe.

Cuidado, inversão de cabos, danificará a placa.

JP 13 - Motoredutor chapa de aquecimento termo fusível

JP 3 - Bomba

JP 18 - Caldeira termo fusível Azul

JP 5 - Dosador

JP 4 - Moinho

JP 8 - Micros motoredutor

JP 14 - Micro dosador

JP 15 - Micros gaveta vapor e grupo

JP 10 - Sensor àgua

JP 1 - Contador volumétrico

JP 12 - Sensor de temperatura

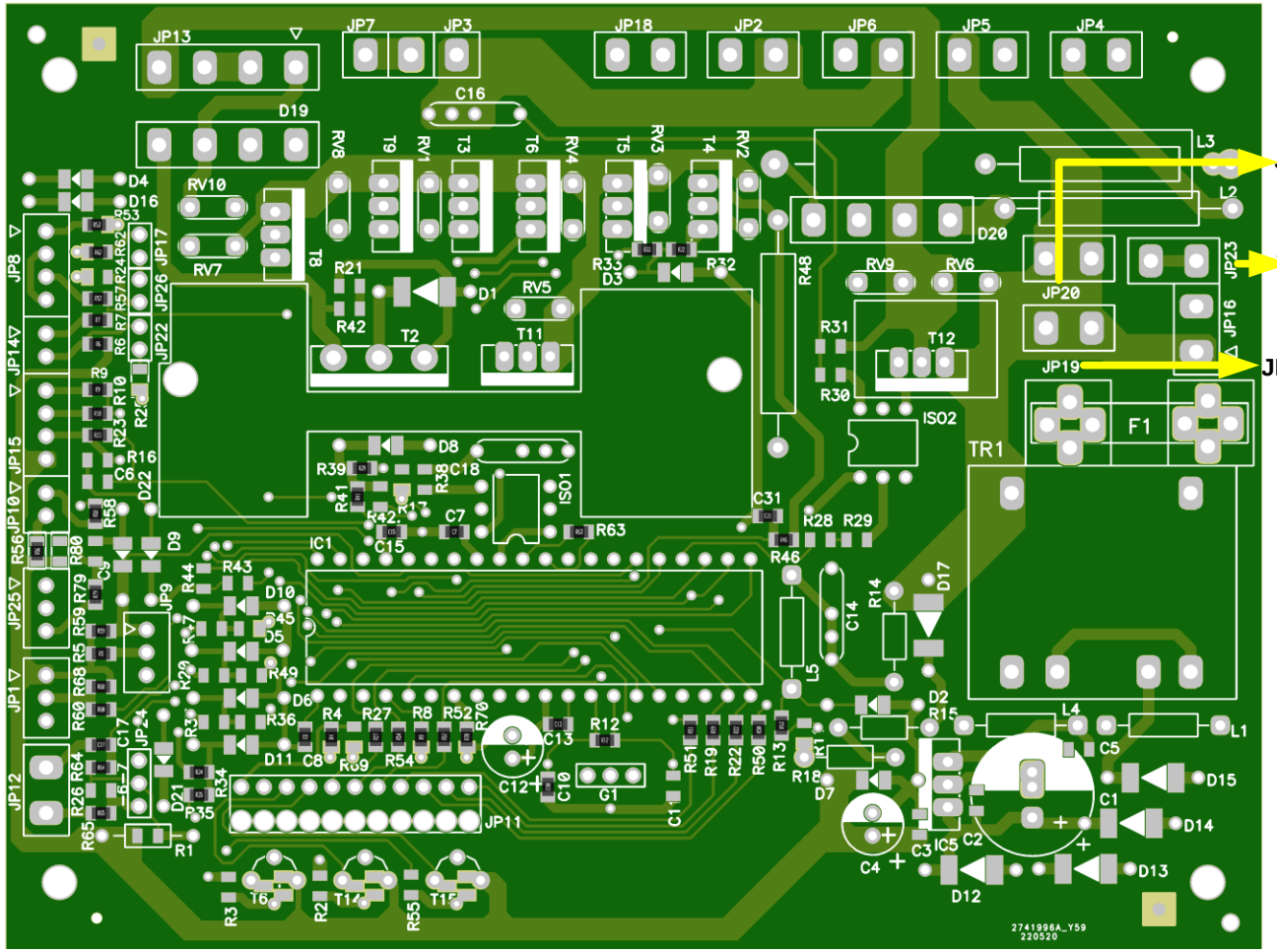

JP 20 - Cabo azul termostato

JP 23 - Cabo azul filtro 110V (U3)

JP 19 - Micro porta cabo preto

Para selecionar auto teste, pressione em conjunto:
CAFÉ PÓ + VAPOR + ON/OFF

Para selecionar dureza, pré infusão ou pré moagem:
CAFÉ CURTO + VAPOR + ON/OFF

Placanew	110 V			
DESENHADO		FSCM Nº	DWG Nº	REV.
			PLNEWSUP 011/012 JUNHO 2022	0
EMITIDO	ESCALA		FOLHA	1 DE 1