



ING. JOSE SANTOS ESCAMILLA LOPEZ

**ESTUDIO PARA LA IDENTIFICACION DE PERDIDAS FISICAS Y
MEDICION EN EL ACUEDUCTO CEDRAL - MATEHUALA**

**Servicio de Agua Potable, Alcantarillado y Saneamiento de
Matehuala, S.L.P.**

PUNTOS GEOREFERENCIADOS

CONTRATO. No. SAPSAM-AD-SROB-025-2019

ENERO 2020

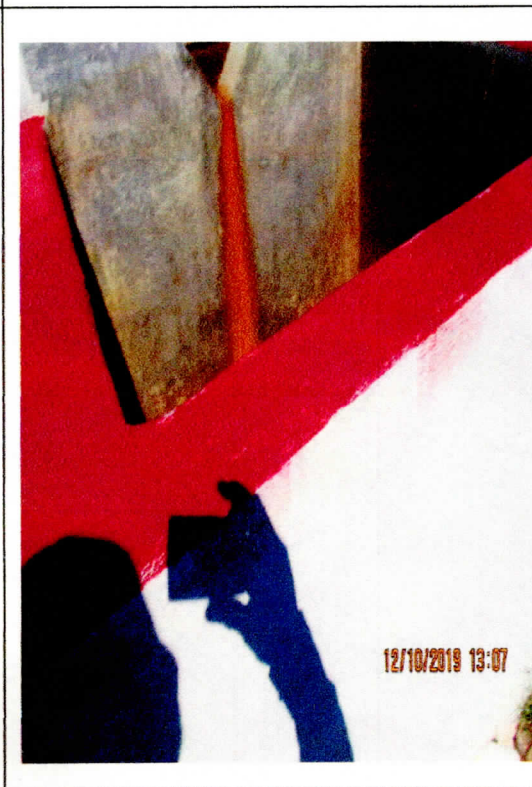
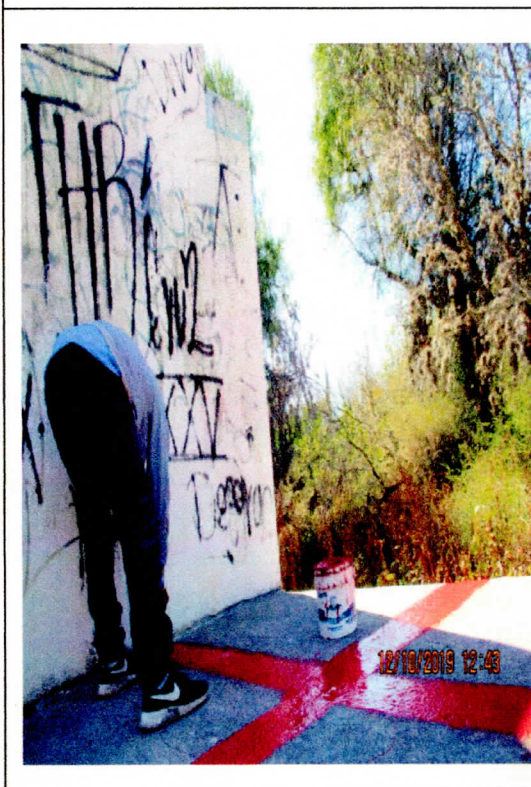
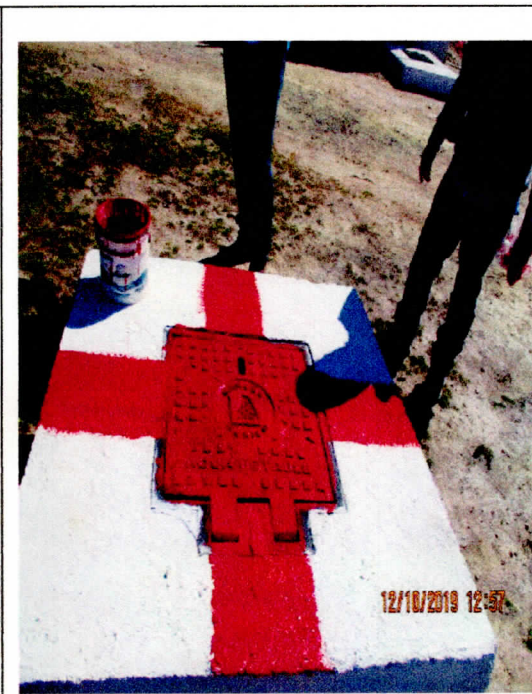
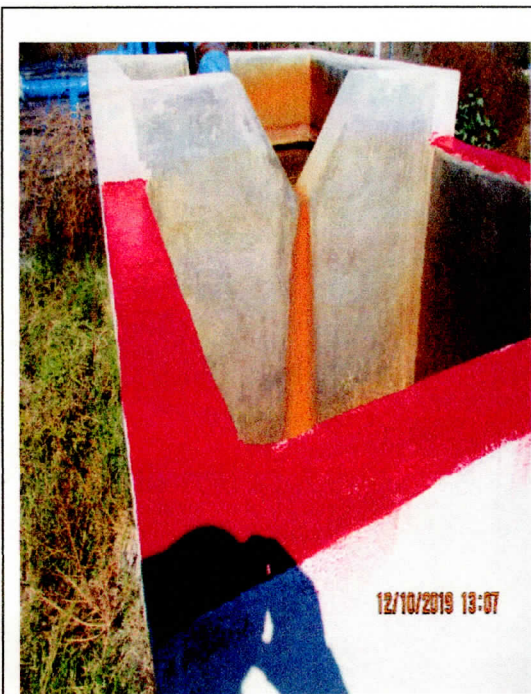

IDENTIFICACIÓN DE PÉRDIDAS FÍSICAS Y MEDICIÓN EN EL ACUEDUCTO CEDRAL – MATEHUALA
EVIDENCIA FOTOGRAFICA

ING. JOSE SANTOS ESCAMILLA LOPEZ



IDENTIFICACIÓN DE PÉRDIDAS FÍSICAS Y MEDICIÓN EN EL ACUEDUCTO CEDRAL – MATEHUALA
EVIDENCIA FOTOGRAFICA



ING. JOSE SANTOS ESCAMILLA LOPEZ



IDENTIFICACIÓN DE PÉRDIDAS FÍSICAS Y MEDICIÓN EN EL ACUEDUCTO CEDRAL – MATEHUALA
EVIDENCIA FOTOGRAFICA

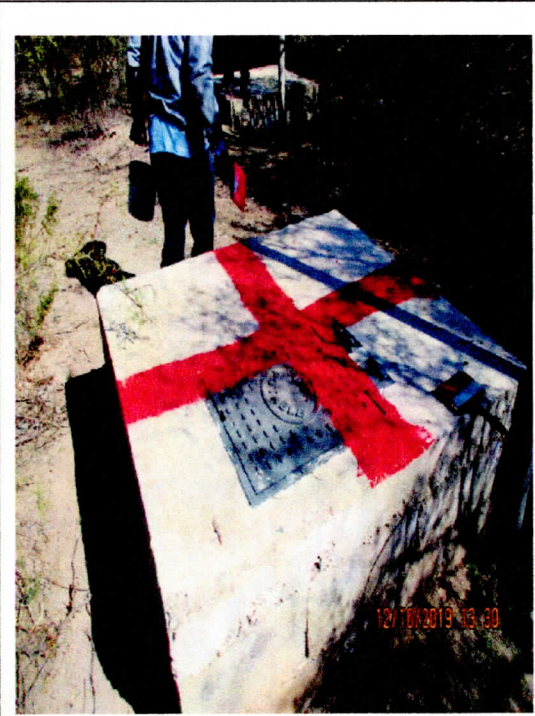

ING. JOSE SANTOS ESCAMILLA LOPEZ





IDENTIFICACIÓN DE PÉRDIDAS FÍSICAS Y MEDICIÓN EN EL ACUEDUCTO CEDRAL – MATEHUALA
EVIDENCIA FOTOGRAFICA



ING. JOSE SANTOS ESCAMILLA LOPEZ





