



EDUCACIÓN

SECRETARÍA DE EDUCACIÓN PÚBLICA



SEMS

SUBSECRETARÍA DE
EDUCACIÓN MEDIA SUPERIOR



EDUCACIÓN

SECRETARÍA DE EDUCACIÓN PÚBLICA

UEMSTIS

UNIDAD DE EDUCACIÓN MEDIA SUPERIOR
TECNOLÓGICA INDUSTRIAL Y DE SERVICIOS



#SanaDistancia

GOBIERNO DE
MÉXICO



Reunión extraordinaria 1 de junio de 2020 Para el cierre de ciclo escolar 2019-2020



Dirección Académica e
Innovación Educativa



EDUCACIÓN

SECRETARÍA DE EDUCACIÓN PÚBLICA



SEMS

SUBSECRETARÍA DE
EDUCACIÓN MEDIA SUPERIOR



#SanaDistancia



GOBIERNO DE
MÉXICO



Dirección Académica e
Innovación Educativa

Propuesta de calendario para el reinicio de labores presenciales y cierre del ciclo escolar

CALENDARIO DE ACTIVIDADES "APRENDE EN CASA" DURANTE EL CONFINAMIENTO COVID-19

Mayo		Junio				Julio				Agosto			Septiembre									
4 al 8	11 al 15	18 al 22	25 al 29	1 al 5	7 al 12	15 al 19	22 al 26	29 y 30	1 al 3	6 al 10	13 al 17	20 al 24	27 al 31	3 al 7	10 al 14	17 al 21	24 al 28	31 al 4	7 al 11	14 al 18	21 al 25	28 al 30
 Aprende en Casa  Jóvenes en casa		Para los planteles educativos dependientes de esta unidad, ubicados en las Entidades Federativas la evaluación de ingreso a la Educación Media Superior se realizará desde el día 8 hasta el día 16 de agosto de 2020, debiéndose en todo caso sujetarse a las disposiciones sanitarias y los protocolos de sanidad implementados para este fin.		28 se habilita el SISEEMS captura de 1º y 2º parcial		Del 8 al 10 integración de calificaciones 3er parcial para el 83% de los estudiantes atendidos a distancia.				Receso Académico #quédate en casa				Jornada Intensiva de aprendizajes esenciales			21 inicio del ciclo escolar 2020-2021					
		Del 15 al 17 periodo de regularización extraordinaria únicamente para los alumnos de sexto semestre que adeuden de una y hasta tres asignaturas del sexto semestre. (15 entrega de boletas)		29 Entrega de Historiales Académicos emitidos por el sistema (electrónicamente)																		
Reuniones de academias locales y elaboración del instrumento de evaluación diagnóstica para detectar áreas de oportunidad referente a los aprendizajes del actual semestre escolar		17 primer periodo de certificación electrónica para alumnos regulares de sexto semestre		20 entrega de certificados a estudiantes que concluyeron satisfactoriamente su Educación Media Superior. Cumpliendo con todas la medidas de sanidad.		Preparación de las instalaciones educativas para el retorno seguro a las aulas basados en el documento de los criterios de operación para la reincorporación a las actividades presenciales				Del 4 al 15 se realizará asistencia presencial por parte de docentes y estudiantes a la Jornada Intensiva para los aprendizajes esenciales y retos transversales, desarrollados previamente por las academias estatales, en coordinación con los presidentes nacionales y los responsables académicos en los estados.			Del 17 al 21 regularización extraordinaria para el resto de los alumnos correspondiente a ese 83% de la población estudiantil con la que se ha tenido comunicación a través de la estrategia "Aprende en Casa", y el 17% con los que no se tuvo comunicación por algún motivo.									
		Del 24 y 25 captura de calificaciones en el SISEEMS correspondientes a la regularización extraordinaria de los alumnos atendidos bajo la estrategia "Aprende en Casa" y el 17% con los que no se tuvo comunicación por algún motivo.		24 de agosto al 4 de septiembre recursamiento intersemestral para los estudiantes que continúen con asignaturas y/o submódulos sin haber alcanzado una calificación aprobatoria.		7 y 8 Captura de calificaciones de los alumnos atendidos durante el proceso de recursamiento intersemestral																





EDUCACIÓN

SECRETARÍA DE EDUCACIÓN PÚBLICA



GOBIERNO DE MÉXICO

EDUCACIÓN

SECRETARÍA DE EDUCACIÓN PÚBLICA

UEMSTIS

UNIDAD DE EDUCACIÓN MEDIA SUPERIOR
TECNOLOGÍA INDUSTRIAL Y DE SERVICIOS



2020

LEONORA VIGARÓ



SEMS

SUBSECRETARÍA DE
EDUCACIÓN MEDIA SUPERIOR

CALENDARIO DE ACTIVIDADES "APRENDE EN CASA" DURANTE EL CONFINAMIENTO COVID-19

MAYO	4 al 8	 APRENDE EN CASA	Para los planteles educativos dependientes de esta unidad, ubicados en las Entidades Federativas la Evolución de Ingreso a la Educación Media Superior se realizará desde el día 8 hasta el día 16 de agosto de 2020, debiéndose en todo caso sujetarse a las disposiciones sanitarias y los protocolos de sanidad implementados para este fin.
	11 al 15		
	18 al 22		
	25 al 29		
			Para el 28 se habilita el SISEEMS captura de 1º y 2º parcial.
JUNIO	1 al 5	Del 8 al 10, integración de calificaciones del 3º parcial para el 83% de los estudiantes atendidos a distancia.	
	7 al 12		
	15 al 19	Del 15 al 17 periodo de regularización extraordinaria únicamente para los alumnos de sexto semestre que adeuden de una hasta tres asignaturas del sexto semestre. (15 entrega de boletas).	
	22 al 26		
	29 y 30	29 Entrega de Historiales Académicos emitidos por el sistema (electrónicamente).	
JULIO	1 al 3	Reuniones de academias locales y elaboración del instrumento de evaluación diagnóstica para detectar áreas de oportunidades referente a los aprendizajes del actual semestre escolar.	
	6 al 10	RECESO ACADÉMICO	17 primer periodo de certificación electrónica para alumnos regulares de sexto semestre.
	13 al 17		20 entrega de certificados a estudiantes que concluyeron satisfactoriamente su Educación Media Superior.
	20 al 24		Cumpliendo con todas las medidas de sanidad
	27 al 31		Preparación de las instalaciones educativas para el retorno seguro a las aulas basado en el documento de los criterios de operación para la reincorporación a las actividades presenciales.
AGOSTO	3 al 7		JORNADA INTERACTIVA DE APRENDIZAJES ESENCIALES
	10 al 14		
	17 al 21	Del 17 al 21 regularización extraordinaria para el resto de los alumnos correspondiente a ese 83% de la población estudiantil con la que se ha tenido comunicación a través de la estrategia "Aprende en Casa", y el 17% con los que no se tuvo comunicación por algún motivo.	
	24 al 28	Del 24 al 25 captura de calificaciones en el SISEEMS correspondientes a la regularización extraordinaria de los alumnos atendidos bajo la estrategia "Aprende en Casa", y el 17% con los que no se tuvo comunicación por algún motivo.	
SEPTIEMBRE	31 al 4	Del 24 al 4 de septiembre recursamiento intersemestral para los estudiantes que continúen con asignaturas y/o submódulos sin haber alcanzado una calificación aprobatoria.	
	7 al 11	7 y 8 captura de calificaciones de los alumnos atendidos durante el proceso de recursamiento intersemestral	
	14 al 18		
	21 al 25	21 Inicio de ciclo escolar 2020 - 2021	
	28 al 30		

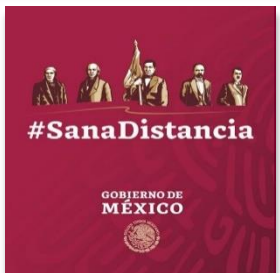

Dirección Académica e
Innovación Educativa



Del 4 de mayo al 5 de junio continua la estrategia “aprende en casa” y la comunidad de “Jóvenes en Casa” para el 83% de la población estudiantil con la que se ha podido tener comunicación por algún medio.



28 de mayo se habilita el SISEEMS captura de 1º y 2º parcial

ACCESO A
SISEEMS
SISTEMA DE SERVICIOS
ESCOLARES DE LA
EDUCACIÓN MEDIA SUPERIOR



5 de junio concluye formalmente la “estrategia Aprende en Casa” para el 83% a nivel nacional con los que se ha podido tener comunicación por algún medio.



Del **8 al 10 de junio** integración de calificaciones 3er parcial para el 83% de los estudiantes atendidos a distancia.

Del **15 al 17 de junio** periodo de regularización extraordinaria únicamente para los alumnos de sexto semestre que adeuden de una y hasta tres asignaturas del sexto semestre. (**15 de agosto** entrega de boletas virtuales)*



29 de junio Entrega de Historiales Académicos emitidos por el sistema (distribución electrónica)



Julio

Del 1 al 3 de julio Reuniones virtuales de academias locales y elaboración del instrumento de evaluación diagnóstica para detectar áreas de oportunidad referente a los aprendizajes del actual semestre escolar



<p>Recuerda que no estamos de vacaciones, estamos en casa cuidando nuestra salud y la salud de los demás</p>		
<p>En este receso académico intersemestral #quédate en casa cuidémonos todos</p>	<p>Del 3 al 31 de julio</p>	

Del 6 al 31 de julio receso académico intersemestral





17 de julio primer periodo de certificación electrónica para
alumnos regulares de sexto semestre

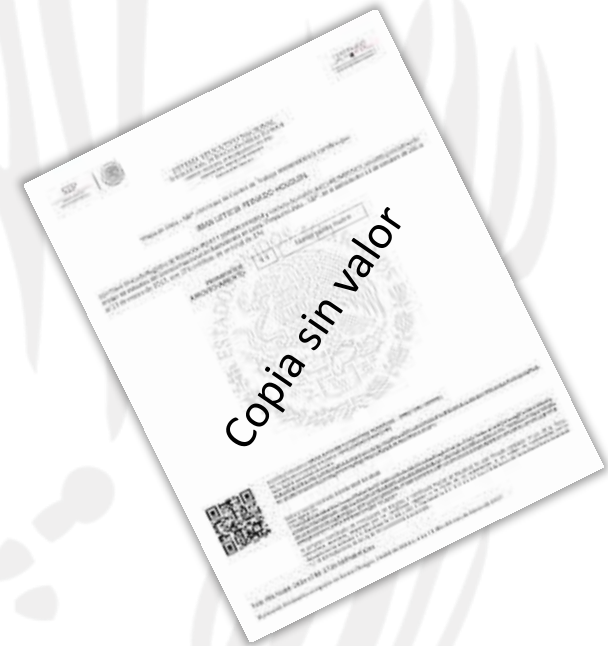

20 de julio entrega de certificados a estudiantes que
concluyeron satisfactoriamente su Educación Media Superior.
Cumpliendo con todas la medidas de sanidad.

Del 27 al 31 de julio preparación de las instalaciones educativas para el retorno seguro a las aulas basados en el documento de los criterios de operación para la reincorporación a las actividades presenciales



Ahora más que nunca,
la seguridad y la salud son vitales
para **todos**

Desinfecta
los espacios

Controla
el acceso y
temperatura

Provee
de material de
prevención

Gestiona
espacios
más seguros

Soluciones de **Seguridad** ante el Covid-19



EDUCACIÓN

SECRETARÍA DE EDUCACIÓN PÚBLICA

Agosto



SEMS

SUBSECRETARÍA DE
EDUCACIÓN MEDIA SUPERIOR



3 de agosto integración de grupos para su atención y etapa de sensibilización con los estudiantes reforzando aspectos socioemocionales.



Del **4 al 14 de agosto** se realizará asistencia presencial por parte de docentes y estudiantes a la Jornada intensiva para los aprendizajes esenciales y retos transversales, desarrollados previamente por las academias estatales, en coordinación con los presidentes nacionales y



Solo que este en verde el semáforo epidemiológico y así lo determine la autoridad sanitaria

SEMÁFORO POR REGIONES



MÁXIMO DE ALERTA SANITARIA

Sólo están en operación las actividades esenciales. Incluye minería, construcción y fabricación de equipo de transporte.

ALTO

Operación de actividades esenciales y reducida en no esenciales. Máximo cuidado a los trabajadores vulnerables.

INTERMEDIO

Actividades acotadas en el espacio público y actividad económica plena.

COTIDIANO

Reanudación de actividades escolares, sociales y de esparcimiento. Actividad económica plena.

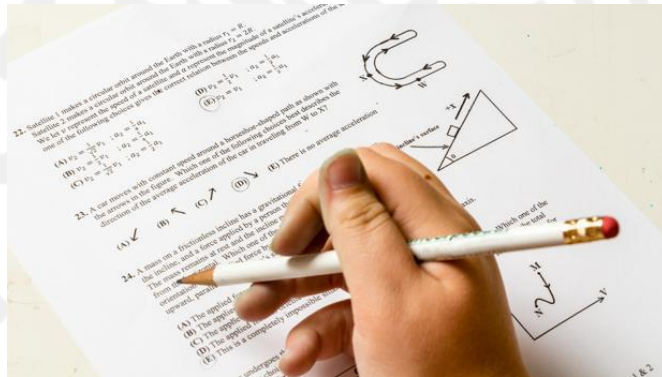

Del **17 al 21 agosto** regularización extraordinaria para el resto de los alumnos correspondiente a ese 83% de la población estudiantil con la que se ha tenido comunicación a través de la estrategia “Aprende en Casa”, y el 17% con los que no se tuvo comunicación por algún motivo.

24 y 25 de agosto captura de calificaciones en el SISEEMS correspondientes a la regularización extraordinaria de los alumnos atendidos bajo la estrategia “Aprende en Casa” y el 17% con los que no se tuvo comunicación por algún motivo.

ACCESO A
SISEEMS
SISTEMA DE SERVICIOS
ESCOLARES DE LA
EDUCACIÓN MEDIA SUPERIOR



Para los planteles educativos dependientes de esta unidad, ubicados en las Entidades Federativas la evaluación de ingreso a la Educación Media Superior se realizará desde el **día 10 hasta el día 14 de agosto** de 2020, debiéndose en todo caso sujetarse a las disposiciones sanitarias y los protocolos de sanidad implementados para este fin.



Para los planteles educativos dependientes de esta unidad, ubicados en la Ciudad de México y área Metropolitana se proponen las fechas **8 y 9 y 15 y 16 de agosto**





EDUCACIÓN

SECRETARÍA DE EDUCACIÓN PÚBLICA

Agosto-Septiembre



SEMS

SUBSECRETARÍA DE
EDUCACIÓN MEDIA SUPERIOR



#SanaDistancia

GOBIERNO DE
MÉXICO



Recursamiento

24 de agosto al 4 de septiembre
recursamiento intersemestral para los
estudiantes que continúen con
asignaturas y/o submódulos sin haber
alcanzado una calificación aprobatoria.



Dirección Académica e
Innovación Educativa

Septiembre

7 y 8 Captura de calificaciones de los alumnos atendidos durante el proceso de recursamiento intersemestral

ACCESO A
SISEEMS
SISTEMA DE SERVICIOS
ESCOLARES DE LA
EDUCACIÓN MEDIA SUPERIOR



21 de septiembre inicio del ciclo escolar 2020-2021



EDUCACIÓN

SECRETARÍA DE EDUCACIÓN PÚBLICA



SEMS

SUBSECRETARÍA DE
EDUCACIÓN MEDIA SUPERIOR



#SanaDistancia

GOBIERNO DE
MÉXICO



Dirección Académica e
Innovación Educativa



**el semestre escolar septiembre 2020-
enero 2021 constara de 15 semanas
contadas a partir del día 21 de
septiembre.**

Junio-Agosto



Del 1 de junio hasta el 30 de agosto la UEMSTIS ha diseñado una estrategia para impulsar la activación física de los jóvenes y sus familiares dentro de casa, la cual daremos a conocer en una reunión virtual con los promotores deportivos.

