

INFORME DE SUPERVISION DE OBRA

DIRECCIÓN DESARROLLO ECONOMICO Y SOCIAL - DIRECCION DE OBRAS PUBLICAS

No. REPORTE :	1
FECHA REPORTE :	15/01/2024

REAL	PROGRAMADO	
AVANCE FÍSICO	100	100
AVANCE FINANCIERO	100	100

PROGRAMA SEMANAL DE LA OBRA	MESES												DÍAS	% EN BASE TIEMPO																																													
	ENERO	FEBRERO	MARZO	ABRIL	MAYO	JUNIO	JULIO	AGOSTO	SEPTIEMBRE	OCTUBRE	NOVIEMBRE	DICIEMBRE																																															
PARTIDAS																																																											
IMPORTES																																																											
LETRERO																																																											
PRELIMINARES Y EXCAVACIONES																																																											
FOSA																																																											
BIODIGESTOR																																																											
<table border="0" style="width: 100%;"> <tr> <td style="width: 100px;">SUB-TOTAL</td> <td style="width: 100px;">\$</td> <td style="width: 100px;"></td> <td style="width: 100px;"></td> <td style="width: 100px;"></td> <td style="width: 100px;"></td> <td style="width: 100px;"></td> <td style="width: 100px;"></td> <td style="width: 100px;"></td> <td style="width: 100px;"></td> <td style="width: 100px;"></td> <td style="width: 100px;"></td> <td style="width: 100px;"></td> <td style="width: 100px;"></td> <td style="width: 100px;"></td> </tr> <tr> <td>16% I.V.A.</td> <td>\$</td> <td></td> <td></td> <td></td> <td></td> <td></td> <td></td> <td></td> <td></td> <td></td> <td></td> <td></td> <td></td> <td></td> </tr> <tr> <td>TOTAL</td> <td>\$</td> <td></td> <td></td> <td></td> <td></td> <td></td> <td></td> <td></td> <td></td> <td></td> <td></td> <td></td> <td></td> <td></td> </tr> </table>															SUB-TOTAL	\$														16% I.V.A.	\$														TOTAL	\$													
SUB-TOTAL	\$																																																										
16% I.V.A.	\$																																																										
TOTAL	\$																																																										

DATOS DE LA OBRA		
NOMBRE :		
CONSTRUCCION DE FOSA SEPTICA CON BIODIGESTOR DE CAPACIDAD DE 7,600 LITROS DE 18 M3 PARA BENEFICIAR A 15 VIVIENDAS EN LA COMUNIDAD DE LOS CAMPOS, VILLA GARCIA, ZACATECAS		
UBICACIÓN :	AGUA GORDA NUEVA	
TIPO DE OBRA :		
MODALIDAD EJEC.:	ADJUDICACION DIRECTA	
No. CONTRATO :	CTO. NO 8 MYG-01-12-2023	
EMPRESA :	JUAN PABLO CONTRERAS LOPEZ	
MONTO CONTRATO :	\$ 100,104.54	
FECHA CONTRATO :	01/12/2023	
MONTO ANTICIPO :	\$	
FECHA PAGO ANTICIPO :	0-ene-00	
No. AMPL. DE CONTRATO:	N/A	
MONTO AMPL. CONTRATO:	N/A	
FECHA AMPL. CONTRATO:	N/A	
PERIODO DE EJECUCIÓN	INICIO	TERM.
FECHAS PROGRAMADAS :	4-dic-23	31-dic-23
FECHAS REALES :	4-dic-23	31-dic-23
FECHAS REPROGRAMADAS :		

OBSERVACIONES



SUPERVISOR DE OBRA
 JORGE ADRIÁN BÁSTIDA CORDERO



MUNICIPIO DE VILLA GARCIA ZACATECAS

DIRECCIÓN DE DESARROLLO ECONOMICO Y SOCIAL
DIRECCION DE OBRAS PUBLICAS

INFORME FOTOGRÁFICO

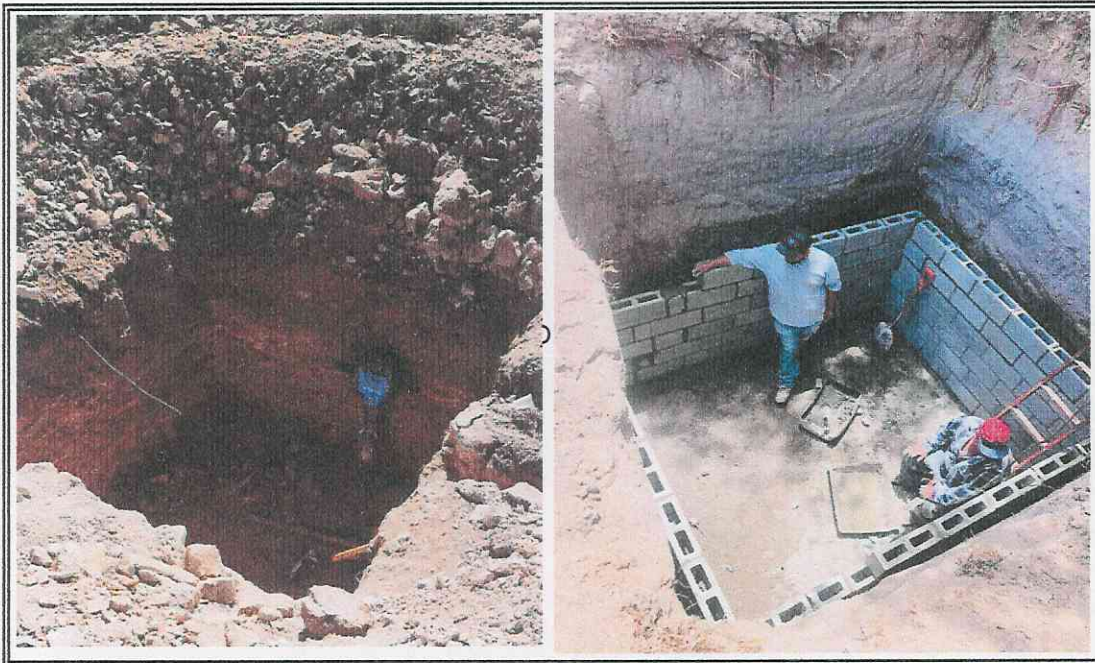

CONSTRUCCION DE FOSA SEPTICA CON BIODIGESTOR DE CAPACIDAD DE 7,500 LITROS DE 18 M3 PARA BENEFICIAR A 15 VIVIENDAS EN LA COMUNIDAD DE LOS CAMPOS, VILLA GARCIA, ZACATECAS

OBRA:

LOCALIDAD:

PERIODO DE EJECUCIÓN: INICIO

FECHA

PORCENTAJE DE OBRA (AVANCE): 100%

LOS CAMPOS

4-dic-23 TERMINO

31-dic-23

lunes, 15 de enero de 2024

BITÁCORA DE OBRA.

CONSTRUCCION DE FOSA SEPTICA CON BIODIGESTOR DE CAPACIDAD DE 7,500 LITROS DE 18 M3 PARA BENEFICIAR A 15 VIVIENDAS EN LA COMUNIDAD DE LOS CAMPOS, VILLA GARCIA, ZACATECAS

Nota 1: Se da el inicio con la ubicación de la colocación de biodigestor para realizar las excavaciones correspondientes considerando pendientes adecuadas para el flujo de las aguas residuales y así se realice el adecuado tratamiento de las mismas.

Nota 2: Se da inicio a las excavaciones, y una vez terminados, se procede a afinar los taludes de la fosa así como del piso para colocar la plantilla de concreto.

Nota 3: Se da inicio a la construcción de muros a base de block.

Nota 4: Se colocó el biodigestor, para realizar la construcción del techo de la fosa, así como el acondicionamiento de la tubería y descarga del agua ya tratada.

Nota 5: Con la colocación de las tapas para protección y manejo de los contenedores de las aguas residuales (biodigestor y contenedor de lodos) se da por concluida la obra programada lista para su recepción.