GOBIERNO DEL ESTADO
2016 - 2022

PARA TODOS
Dgo

POANAS
H.Ayuntamiento
UN GOBIERNO DE ACCIONES
2019-2022

H. Ayuntamiento de Poanas, Dgo. 2019-2022.

Cuenta Pública 2019.

TOMO 1

GOBIERNO DEL ESTADO
2016 - 2022

PARA TODOS
Dgo

OANAS
H. Ayuntamiento
UN GOBIERNO DE ACCIONES
2019-2022

Reporte Financiero Enero - Diciembre 2019.

Cuenta Pública 2019
Estado de Variación en la Hacienda Pública
Del 1 de Enero al 31 de Diciembre de 2019
(pesos)
Ente Publico: H. AYUNTAMIENTO DEL MUNICIPIO DE POANAS, DGO.

Concepto	Hacienda Pública/Patrimonio Contribuido	Hacienda Pública/Patrimonio Generado de Ejercicios Anteriores	Hacienda Pública/Patrimonio Generado del Ejercicio	Exceso o Insuficiencia en la Actualización de la Hacienda Pública / Patrimonio	TOTAL
Rectificaciones de Resultados de Ejercicios Anteriores		**0**	**0**	**0**	**0**
HACIENDA PÚBLICA/PATRIMONIO CONTRIBUIDO NETO 2018	**0**				**0**
Aportaciones	0				0
Donaciones de Capital	0				0
Actualización de la Hacienda Pública/Patrimonio	0				0
HACIENDA PÚBLICA /PATRIMONIO GENERADO NETO 2018		**84,893,492**	**72,671,469**		**157,564,961**
Resultados del Ejercicio (Ahorro/Desahorro)			72,671,469		72,671,469
Resultados de Ejercicios Anteriores		84,893,492			84,893,492
Revalúos		0		0	0
Reservas		0			0
Rectificaciones de Resultados de Ejercicios Anteriores		0			0
EXCESO O INSUFICIENCIA EN LA ACTUALIZACIÓN DE LA HACIENDA PÚBLICA/ PATRIMONIO NETO 2018				**0**	**0**
Resultado por Posición Monetaria				0	0
Resultado por Tenencia de Activos no Monetarios				0	0
HACIENDA PÚBLICA / PATRIMONIO NETO FINAL 2018	**0**	**84,893,492**	**72,671,469**	**0**	**157,564,961**
CAMBIOS EN LA HACIENDA PÚBLICA/PATRIMONIO CONTRIBUIDO NETO 2019	**0**				**0**
Aportaciones	0				0
Donaciones de Capital	0				0
Actualización de la Hacienda Pública/Patrimonio	0				0
VARIACIONES DE LA HACIENDA PÚBLICA / PATRIMONIO GENERADO NETO 2019		**57,561,626**	**-56,846,211**		**715,415**
Resultados del Ejercicio (Ahorro/Desahorro)			15,825,258		15,825,258
Resultados de Ejercicios Anteriores		57,561,626	-72,671,469		-15,109,843
Revalúos		0	0	0	0
Reservas		0	0		0
Rectificaciones de Resultados de Ejercicios Anteriores			0		0
CAMBIOS EN EL EXCESO O INSUFICIENCIA EN LA ACTUALIZACIÓN DE LA HACIENDA PÚBLICA/ PATRIMONIO NETO 2019				**0**	**0**
Resultado por Posición Monetaria				0	
Resultado por Tenencia de Activos no Monetarios				0	
...DA PÚBLICA / PATRIMONIO NETO FINAL 2019	**0**	**142,455,118**	**15,825,258**	**0**	**158,2...**

Bajo protesta de decir verdad declaramos que los Estados Financieros y sus Notas son razonablemente correctos y responsabilidad del emisor

C. JOSE LUIS VALDES VALENCIANO
PRESIDENTE MUNICIPAL

PROFR. ROSA ARROYO NAVARRO
SINDICO MUNICIPAL

C. HILARIO FERNANDEZ GALARZA
TESORERO MUNICIPAL

POANAS —H.Ayuntamiento— UN GOBIERNO DE ACCIONES 2019-2022 PRESIDENCIA

POANAS —H.Ayuntamiento— UN GOBIERNO DE ACCIONES 2019-2022 SINDICATURA

POANAS —H.Ayuntamiento— UN GOBIERNO DE ACCIONES 2019-2022 TESORERÍA

Cuenta Pública 2019
Estado Analítico del Activo
Del 1 de Enero al 31 de Diciembre de 2019
(Pesos)
Ente Publico: H. AYUNTAMIENTO DEL MUNICIPIO DE POANAS, DGO.

Concepto	Saldo Inicial 1	Cargos del Periodo 2	Abonos del Periodo 3	Saldo Final 4 =(1+2-3)	Variación del Periodo (4-1)
ACTIVO					
Activo Circulante	**16,740,217**	**198,839,810**	**208,571,045**	**7,008,982**	**-9,731,235**
Efectivo y Equivalentes	9,478,956	100,471,339	109,641,897	308,398	-9,170,558
Derechos a Recibir Efectivo o Equivalentes	5,880,750	91,926,443	91,627,772	6,179,422	298,671
Derechos a Recibir Bienes o Servicios	1,377,134	6,442,028	7,301,377	517,786	-859,348
Inventarios	0	0	0	0	0
Almacenes	3,377	0	0	3,377	0
Estimación por Pérdida o Deterioro de Activos Circulantes	0	0	0	0	0
Otros Activos Circulantes	0	0	0	0	0
Activo No Circulante	**121,061,201**	**17,913,581**	**15,208,788**	**123,765,994**	**2,704,793**
Inversiones Financieras a Largo Plazo	0	0	0	0	0
Derechos a Recibir Efectivo o Equivalentes a Largo Plazo	0	0	0	0	0
Bienes Inmuebles, Infraestructura y Construcciones en Proceso	109,129,516	17,032,446	15,208,788	110,953,174	1,823,658
Bienes Muebles	11,582,657	831,035	0	12,413,692	831,035
Activos Intangibles	40,020	50,100	0	90,120	50,100
Depreciación, Deterioro y Amortización Acumulada de Bienes	0	0	0	0	0
Activos Diferidos	309,008	0	0	309,008	0
Estimación por Pérdida o Deterioro de Activos no Circulantes	0	0	0	0	0
Otros Activos no Circulantes	0	0	0	0	0
TOTAL DEL ACTIVO	**137,801,417**	**216,753,392**	**223,779,834**	**130,774,976**	**-7,026,442**

Bajo protesta de decir verdad declaramos que los Estados Financieros y sus Notas son razonablemente correctos y responsabilidad del emisor

C. JOSE LUIS VALDES VALENCIANO
PRESIDENTE MUNICIPAL

PROFR. ROSA ARROYO NAVA
SINDICO MUNICIPAL

C. HILARIO FERNANDEZ GALARZA
TESORERO MUNICIPAL

POANAS —H. Ayuntamiento— UN GOBIERNO DE ACCIONES 2019-2022 PRESIDENCIA

POANAS —H. Ayuntamiento— UN GOBIERNO DE ACCIONES 2019-2022 SINDICATURA

POANAS —H. Ayuntamiento— UN GOBIERNO DE ACCIONES 2019-2022 TESORERÍA

Cuenta Pública 2019
Estado de Flujos de Efectivo
Del 1 de Enero al 31 de Diciembre de 2019 y 2018
(Pesos)
Ente Publico: H. AYUNTAMIENTO DEL MUNICIPIO DE POANAS, DGO.

Concepto	2019	2018
Flujos de Efectivo de las Actividades de Operación		
Origen	**87,753,116**	**97,770,272**
Impuestos	3,090,706	3,160,074
Cuotas y Aportaciones de Seguridad Social	0	0
Contribuciones de mejoras	564	0
Derechos	3,465,840	3,627,217
Productos	76,762	94,453
Aprovechamientos	825,315	632,551
Ingresos por Venta de Bienes y Prestación de Servicios	0	0
Participaciones, Aportaciones, Convenios, Incentivos Derivados de la Colaboración Fiscal y Fondos Distintos de Aportaciones	80,293,930	0
Transferencias, Asignaciones, Subsidios y Subvenciones, y Pensiones y Jubilaciones	0	90,255,977
Otros Orígenes de Operación	0	0
Aplicación	**77,656,167**	**66,282,959**
Servicios Personales	35,734,906	33,819,162
Materiales y Suministros	6,951,260	6,773,357
Servicios Generales	13,334,920	11,657,213
Transferencias Internas y Asignaciones al Sector Público	0	0
Transferencias al resto del Sector Público	0	0
Subsidios y Subvenciones	0	421,534
Ayudas Sociales	4,389,685	2,426,728
Pensiones y Jubilaciones	2,472,853	593,656
Transferencias a Fideicomisos, Mandatos y Contratos Análogos	0	0
Transferencias a la Seguridad Social	0	0
Donativos	4,386,484	5,079,273
Transferencias al Exterior	0	0
Participaciones	0	0
Aportaciones	0	0
Convenios	0	0
Otras Aplicaciones de Operación	10,386,059	5,512,037
Flujos Netos de Efectivo por Actividades de Operación	**10,096,950**	**31,487,313**
Flujos de Efectivo de las Actividades de Inversión		
Origen	**0**	**0**
Bienes Inmuebles, Infraestructura y Construcciones en Proceso	0	0
Bienes Muebles	0	0
Otros Orígenes de Inversión	0	0
Aplicación	**17,913,581**	**29,427,805**
Bienes Inmuebles, Infraestructura y Construcciones en Proceso	17,032,446	28,561,125
Bienes Muebles	831,035	866,680
Otras Aplicaciones de Inversión	50,100	0
Flujos Netos de Efectivo por Actividades de Inversión	**-17,913,581**	**-29,427,805**
Flujo de Efectivo de las Actividades de Financiamiento		
Origen	**0**	**0**
Endeudamiento Neto	0	0
Interno	0	0
Externo	0	0
Otros Orígenes de Financiamiento	0	0
Aplicación	**1,353,926**	**1,560,744**
Servicios de la Deuda	1,353,926	0
Interno	1,353,926	0
Externo	0	0
Otras Aplicaciones de Financiamiento	0	1,560,744
Flujos netos de Efectivo por Actividades de Financiamiento	**-1,353,926**	**-1,560,744**
Incremento/Disminución Neta en el Efectivo y Equivalentes al Efectivo	**-9,170,558**	**498,764**
Efectivo y Equivalentes al Efectivo al inicio del Ejercicio	**9,478,956**	**8,980,193**
Efectivo y Equivalentes al Efectivo al final del Ejercicio	**308,398**	**9,478,957**

Bajo protesta de decir verdad declaramos que los Estados Financieros y sus Notas son razonablemente correctos y responsabilidad del emisor

C. JOSE LUIS VALDES VALENCIANO
PRESIDENTE MUNICIPAL

C. HILARIO FERNANDEZ GALARZA
TESORERO MUNICIPAL

PROFR. ROSA ARROYO NAVA
SINDICO MUNICIPAL

—H.Ayuntamiento—
UN GOBIERNO DE ACCIONES
2019-2022

Cuenta Pública 2019

Estado de Actividades
Del 1 de Enero al 31 de Diciembre de 2019 y 2018
(Pesos)
Ente Publico: H. AYUNTAMIENTO DEL MUNICIPIO DE POANAS, DGO.

Concepto	2019	2018
INGRESOS Y OTROS BENEFICIOS		
Ingresos de la Gestión	**7,459,187**	**7,514,295**
Impuestos	3,090,706	3,160,074
Cuotas y Aportaciones de Seguridad Social	0	0
Contribuciones de Mejoras	564	0
Derechos	3,465,840	3,627,217
Productos	76,762	94,453
Aprovechamientos	825,315	632,551
Ingresos por Venta de Bienes y Prestación de Servicios	0	0
Participaciones, Aportaciones, Convenios, Incentivos Derivados de la Colaboración Fiscal, Fondos Distintos de Aportaciones, Transferencias, Asignaciones, Subsidios y Subvenciones, y Pensiones y Jubilaciones	**80,293,930**	**90,255,977**
Participaciones, Aportaciones, Convenios, Incentivos Derivados de la Colaboración Fiscal, Fondos Distintos de Aportaciones	80,293,930	90,255,977
Transferencias, Asignaciones, Subsidios y Subvenciones, y Pensiones y Jubilaciones	0	0
Otros Ingresos y Beneficios	**0**	**0**
Ingresos Financieros	0	0
Incremento por Variación de Inventarios	0	0
Disminución del Exceso de Estimaciones por Pérdida o Deterioro u Obsolescencia	0	0
Disminución del Exceso de Provisiones	0	0
Otros Ingresos y Beneficios Varios	0	0
Total de Ingresos y Otros Beneficios	***87,753,116***	***97,770,272***
GASTOS Y OTRAS PÉRDIDAS		
Gastos de Funcionamiento	**59,611,693**	**52,249,732**
Servicios Personales	38,101,304	33,819,162
Materiales y Suministros	7,621,405	6,773,357
Servicios Generales	13,888,984	11,657,213
Transferencias, Asignaciones, Subsidios y Otras Ayudas	**11,784,807**	**8,521,191**
Transferencias Internas y Asignaciones al Sector Público	0	0
Transferencias al Resto del Sector Público	0	0
Subsidios y Subvenciones	0	421,534
Ayudas Sociales	4,499,956	2,426,728
Pensiones y Jubilaciones	2,631,900	593,656
Transferencias a Fideicomisos, Mandatos y Contratos Análogos	0	0
Transferencias a la Seguridad Social	0	0
Donativos	4,652,751	5,079,273
Transferencias al Exterior	0	0
Participaciones y Aportaciones	**0**	**0**
Participaciones	0	0
Aportaciones	0	0
Convenios	0	0
Intereses, Comisiones y Otros Gastos de la Deuda Pública	**531,558**	**663,615**
Intereses de la Deuda Pública	531,558	663,615
Comisiones de la Deuda Pública	0	0
Gastos de la Deuda Pública	0	0
Costo por Coberturas	0	0
Apoyos Financieros	0	0
Otros Gastos y Pérdidas Extraordinarias	**0**	**0**
Estimaciones, Depreciaciones, Deterioros, Obsolescencia y	0	0
Provisiones	0	0
Disminución de Inventarios	0	0
Aumento por Insuficiencia de Estimaciones por Pérdida o Deterioro y	0	0
Aumento por Insuficiencia de Provisiones	0	0
Otros Gastos	0	0
Inversión Pública	**0**	**0**
Inversión Pública no Capitalizable	0	0
Total de Gastos y Otras Pérdidas	***71,927,858***	***61,434,538***
Resultados del Ejercicio (Ahorro/Desahorro)	***15,825,258***	***36,335,734***

Bajo protesta de decir verdad declaramos que los Estados Fina[illegible] y sus [illegible] son razonablemente correctos y responsabilidad del e[illegible]

C. JOSE LUIS VALDES VALENCIANO
PRESIDENTE MUNICIPAL

C. HILARIO FERNANDEZ GALARZA
TESORERO MUNICIPAL

PROFR. ROSA ARROYO NAVA
SINDICO MUNICIPAL

POANAS —H.Ayuntamiento— UN GOBIERNO DE ACCIONES 2019-2022 PRESIDENCIA

POANAS —H.Ayuntamiento— UN GOBIERNO DE ACCIONES 2019-2022 SINDICATURA

POANAS —H.Ayuntamiento— UN GOBIERNO DE ACCIONES 2019-2022 TESORERÍA

Cuenta Pública 2019
H. AYUNTAMIENTO DEL MUNICIPIO DE POANAS, DGO.
Estado de Situación Financiera
Al 31 de Diciembre de 2019 y 2018
(Pesos)

CONCEPTO	Año 2019	Año 2018
ACTIVO		
Activo Circulante		
Efectivo y Equivalentes	308,398	9,478,956
Derechos a Recibir Efectivo o Equivalentes	6,179,422	5,880,750
Derechos a Recibir Bienes o Servicios	517,786	1,377,134
Inventarios	0	0
Almacenes	3,377	3,377
Estimación por Pérdida o Deterioro de Activos Circulantes	0	0
Otros Activos Circulantes	0	0
Total de Activos Circulantes	**7,008,982**	**16,740,217**
Activo No Circulante		
Inversiones Financieras a Largo Plazo	0	0
Derechos a Recibir Efectivo o Equivalentes a Largo Plazo	0	0
Bienes Inmuebles, Infraestructura y Construcciones en Proceso	110,953,174	109,129,516
Bienes Muebles	12,413,692	11,582,657
Activos Intangibles	90,120	40,020
Depreciación, Deterioro y Amortización Acumulada de Bienes	0	0
Activos Diferidos	309,008	309,008
Estimación por Pérdida o Deterioro de Activos no Circulantes	0	0
Otros Activos no Circulantes	0	0
Total de Activos No Circulantes	**123,765,994**	**121,061,201**
Total del Activo	**130,774,976**	**137,801,417**

CONCEPTO	Año 2019	Año 2018
PASIVO		
Pasivo Circulante		
Cuentas por Pagar a Corto Plazo	3,085,783	10,008,343
Documentos por Pagar a Corto Plazo	0	0
Porción a Corto Plazo de la Deuda Pública a Largo Plazo	74,761	0
Títulos y Valores a Corto Plazo	0	0
Pasivos Diferidos a Corto Plazo	0	0
Fondos y Bienes de Terceros en Garantía y/o Administración a Corto Plazo	0	0
Provisiones a Corto Plazo	0	0
Otros Pasivos a Corto Plazo	1,111,097	1,108,025
Total de Pasivos Circulantes	**4,271,641**	**11,116,368**
Pasivo No Circulante		
Cuentas por Pagar a Largo Plazo	0	0
Documentos por Pagar a Largo Plazo	0	0
Deuda Pública a Largo Plazo	4,558,693	5,455,823
Pasivos Diferidos a Largo Plazo	0	0
Fondos y Bienes de Terceros en Garantía y/o en Administración a Largo Plazo	0	0
Provisiones a Largo Plazo	0	0
Total de Pasivos No Circulantes	**4,558,693**	**5,455,823**
Total del Pasivo	**8,830,334**	**16,572,191**
HACIENDA PÚBLICA/ PATRIMONIO		
Hacienda Pública/Patrimonio Contribuido	**0**	**0**
Aportaciones	0	0
Donaciones de Capital	0	0
Actualización de la Hacienda Pública / Patrimonio	0	0
Hacienda Pública/Patrimonio Generado	**158,280,376**	**157,564,961**
Resultados del Ejercicio (Ahorro / Desahorro)	15,825,258	72,671,469
Resultados de Ejercicios Anteriores	142,455,118	84,893,492
Revalúos	0	0
Reservas	0	0
Rectificacicnes de Resultados de Ejercicios Anteriores	0	0
Exceso o Insuficiencia en la Actualización de la Hacienda Publica/Patrimonio	**0**	**0**
Resultado por Posición Monetaria	0	0
Resultado por Tenencia de Activos no Monetarios	0	0
Total Hacienda Pública/ Patrimonio	**158,280,376**	**157,564,961**
Total del Pasivo y Hacienda Pública / Patrimonio	**167,110,710**	**174,137,152**

Bajo protesta de decir verdad declaramos que los Estados Financieros y sus Notas son razonablemente correctos y responsabilidad del emisor

C. JOSE LUIS VALDES VALENCIANO
PRESIDENTE MUNICIPAL

PROFR. ROSA ARROYO NAVA
SINDICO MUNICIPAL

C. HILARIO FERNANDEZ GALARZA
TESORERO MUNICIPAL

POANAS —H. Ayuntamiento— UN GOBIERNO DE ACCIONES 2019-2022 PRESIDENCIA

POANAS —H. Ayuntamiento— UN GOBIERNO DE ACCIONES 2019-2022 SINDICATURA

POANAS —H. Ayuntamiento— UN GOBIERNO DE ACCIONES 2019-2022 TESORERÍA

Cuenta Pública 2019
H. AYUNTAMIENTO DEL MUNICIPIO DE POANAS, DGO.
Estado de Cambios en la Situación Financiera
Del 1 de Enero al 31 de Diciembre de 2019
(Pesos)

Concepto	Origen	Aplicación
ACTIVO	**10,029,906**	**3,003,465**
Activo Circulante	**10,029,906**	**298,671**
Efectivo y Equivalentes	9,170,558	0
Derechos a Recibir Efectivo o Equivalentes	0	298,671
Derechos a Recibir Bienes o Servicios	859,348	0
Inventarios	0	0
Almacenes	0	0
Estimación por Pérdida o Deterioro de Activos Circulantes	0	0
Otros Activos Circulantes	0	0
Activo No Circulante	**0**	**2,704,793**
Inversiones Financieras a Largo Plazo	0	0
Derechos a Recibir Efectivo o Equivalentes a Largo Plazo	0	0
Bienes Inmuebles, Infraestructura y Construcciones en Proceso	0	1,823,658
Bienes Muebles	0	831,035
Activos Intangibles	0	50,100
Depreciación, Deterioro y Amortización Acumulada de Bienes	0	0
Activos Diferidos	0	0
Estimación por Pérdida o Deterioro de Activos no Circulantes	0	0
Otros Activos no Circulantes	0	0
PASIVO	**77,833**	**7,819,690**
Pasivo Circulante	**77,833**	**6,922,560**
Cuentas por Pagar a Corto Plazo	0	6,922,560
Documentos por Pagar a Corto Plazo	0	0
Porción a Corto Plazo de la Deuda Pública a Largo Plazo	74,761	0
Títulos y Valores a Corto Plazo	0	0
Pasivos Diferidos a Corto Plazo	0	0
Fondos y Bienes de Terceros en Garantía y/o Administración a Corto Plazo	0	0
Provisiones a Corto Plazo	0	0
Otros Pasivos a Corto Plazo	3,072	0
Pasivo No Circulante	**0**	**897,129**
Cuentas por Pagar a Largo Plazo	0	0
Documentos por Pagar a Largo Plazo	0	0
Deuda Pública a Largo Plazo	0	897,129
Pasivos Diferidos a Largo Plazo	0	0
Fondos y Bienes de Terceros en Garantía y/o en Administración a Largo Plazo	0	0
Provisiones a Largo Plazo	0	0
HACIENDA PÚBLICA/ PATRIMONIO	**57,561,626**	**56,846,211**
Hacienda Pública/Patrimonio Contribuido	**0**	**0**
Aportaciones	0	0
Donaciones de Capital	0	0
Actualización de la Hacienda Pública / Patrimonio	0	0
Hacienda Pública/Patrimonio Generado	**57,561,626**	**56,846,211**
Resultados del Ejercicio (Ahorro / Desahorro)	0	56,846,211
Resultados de Ejercicios Anteriores	57,561,626	0
Revalúos	0	0
Reservas	0	0
Rectificaciones de Resultados de Ejercicios Anteriores	0	0
Exceso o Insuficiencia en la Actualización de la Hacienda Pública/Patrimonio	**0**	**0**
Resultado por Posición Monetaria	0	0
Resultado por Tenencia de Activos no Monetarios	0	0

protesta de decir verdad declaramos que los Estados Financieros y sus Notas son razonablemente correctos y responsabilidad del emisor

—H.Ayuntamiento—
UN GOBIERNO DE ACCIONES
2019-2022

JOSE LUIS VALDES VALENCIANO
PRESIDENTE MUNICIPAL

PRESIDENCIA

—H.Ayuntamiento—
UN GOBIERNO DE ACCIONES
2019-2022

PROFR. ROSA ARROYO NAVA
SINDICO MUNICIPAL

SINDICATURA

C. HILARIO FERNANDEZ GALARZA
TESORERO MUNICIPAL

—H.Ayuntamiento—
UN GOBIERNO DE ACCION
2019-2022

TESORERÍ

CUENTA PUBLICA 2019
NOTAS A LOS ESTADOS FINANCIEROS
DEL 1o. DE ENERO AL 31 DE DICIEMBRE 2019
H. AYUNTAMIENTO DEL MUNICIPIO DE POANAS, DGO.

Con el propósito de dar cumplimiento a los artículos 46 y 49 de la Ley General de Contabilidad Gubernamental, los entes públicos deberán acompañar notas a los estados financieros cuyos rubros así lo requieran teniendo presente los postulados de revelación suficiente e importancia relativa con la finalidad, que la información sea de mayor utilidad para los usuarios.

A continuación se presentan los tres tipos de notas que acompañan a los estados, a saber:

a) Notas de desglose;
b) Notas de memoria (cuentas de orden), y
c) Notas de gestión administrativa.

a) NOTAS DE DESGLOSE

I) NOTAS AL ESTADO DE SITUACIÓN FINANCIERA

Activo

- **Efectivo y Equivalentes**

1. Se informará acerca de los fondos con afectación específica, el tipo y monto de los mismos; de las inversiones financieras se revelará su tipo y monto, su clasificación en corto y largo plazo separando aquéllas que su vencimiento sea menor a 3 meses.

A continuación se relacionan las cuentas que integran el rubro de efectivo y equivalentes:

Concepto	2019	2018
BANCOS/TESORERÍA	$ 321,358.63	$ 9,476,653.97
INVERSIONES TEMPORALES (HASTA 3 MESES)	$ .00	$ .00
FONDOS CON AFECTACIÓN ESPECÍFICA	$ .00	$ .00
Suma	**$ 321,358.63**	**$ 9,476,653.97**

Bancos/Tesoreria

Representa el monto de efectivo disponible propiedad de ***ENTE/INSTITUTO***, en instituciones bancarias, su importe se integra por:

Banco	Importe
TESORERIA	$ 21,245.34
FORTA	$ 5,967.81
FISM	$ 252,123.27
Suma	**$ 279,336.42**

- **Derechos a recibir Efectivo y Equivalentes y Bienes o Servicios a Recibir**

2. Por tipo de contribución se informará el monto que se encuentre pendiente de cobro y por recuperar de hasta cinco ejercicios anteriores, asimismo se deberán considerar los montos sujetos a algún tipo de juicio con una antigüedad mayor a la señalada y la factibilidad de cobro.

Concepto	2019	2018
CUENTAS POR COBRAR A CORTO PLAZO	$ .00	$ .00
DEUDORES DIVERSOS POR COBRAR A CORTO PLAZO	$ 6,060,196.22	$ 5,762,008.89
OTROS DERECHOS A RECIBIR EFECTIVO O EQUIVALENTES A CORTO PLAZO	$ 119,225.41	$ 118,741.39
Suma	**$ 6,179,421.63**	**$ 5,880,750.28**

7. Se informará de las inversiones financieras, los saldos de las participaciones y aportaciones de capital.

- **Bienes Muebles, Inmuebles e Intangibles**

8. Se informará de manera agrupada por cuenta, los rubros de Bienes Muebles e Inmuebles, el monto de la depreciación del ejercicio y la acumulada, el método de depreciación, tasas aplicadas y los criterios de aplicación de los mismos.

Asimismo, se informará de las características significativas del estado en que se encuentren los activos.

9. Se informará de manera agrupada por cuenta, los rubros de activos intangibles y diferidos, su monto y naturaleza, amortización del ejercicio, amortización acumulada, tasa y método aplicados.

Bienes Inmuebles, Infraestructura y Construcciones en Proceso

Se integra de la siguiente manera:

Concepto	2019	2018
TERRENOS	$ 1,659,500.00	$ 1,509,500.00
OTROS BIENES INMUEBLES	$ .00	$ .00
Subtotal BIENES INMUEBLES, INFRAESTRUCTURA Y CONSTRUCCIONES EN PROCESO	**$ 1,659,500.00**	**$ 1,509,500.00**

Bienes Muebles, Intangibles y Depreciaciones

Se integras de la siguiente manera:

Concepto	2019	2018
MOBILIARIO Y EQUIPO DE ADMINISTRACIÓN	$ 2,160,497.13	$ 1,930,453.63
MOBILIARIO Y EQUIPO EDUCACIONAL Y RECREATIVO	$ 128,817.95	$ 128,817.95
VEHÍCULOS Y EQUIPO DE TRANSPORTE	$ 8,120,382.85	$ 7,940,382.85
MAQUINARIA, OTROS EQUIPOS Y HERRAMIENTAS	$ 1,757,174.83	$ 1,336,183.23
Subtotal BIENES MUEBLES	**$ 12,166,872.76**	**$ 11,335,837.66**
SOFTWARE	$ 90,120.00	$ 40,020.00
LICENCIAS	$ .00	$ .00
Subtotal ACTIVOS INTANGIBLES	**$ 90,120.00**	**$ 40,020.00**
DEPRECIACIÓN ACUMULADA DE BIENES MUEBLES	$ .00	$ .00
Subtotal DEPRECIACIÓN, DETERIORO Y AMORTIZACIÓN ACUMULADA DE BIENES	**$ -**	**$ -**
Suma	**$ 12,256,992.76**	**$ 11,375,857.66**

- **Estimaciones y Deterioros**

10. Se informarán los criterios utilizados para la determinación de las estimaciones; por ejemplo: estimación de cuentas incobrables, estimación de inventarios, deterioro de activos biológicos y cualquier otra que aplique.

Pasivo

Este género se compone de dos grupos, el Pasivo Circulante y el Pasivo No Circulante, en éstos inciden pasivos derivados de operaciones por servicios personales, cuentas por pagar por operaciones presupuestarias devengadas y contabilizadas al 30 de septiembre del ejercicio correspondiente; pasivos por obligaciones laborales, a continuación se presenta la integración del pasivo:

Concepto	2019	2018
PASIVO CIRCULANTE	$ 4,271,640.84	$ 11,116,368.29
PASIVO NO CIRCULANTE	$ 4,558,693.17	$ 5,455,822.65
Suma de Pasivo	**$ 8,830,334.01**	**$ 16,572,190.94**

- **Pasivo Circulante**

Destacan entre las principales partidas del Pasivo Circulante las siguientes:

Concepto	Importe
SERVICIOS PERSONALES POR PAGAR A CORTO PLAZO	$ 2,468,587.88
RETENCIONES Y CONTRIBUCIONES POR PAGAR A CORTO PLAZO	$ 1,222,798.75
INGRESOS POR CLASIFICAR	$ .00
PROVEEDORES POR PAGAR A CORTO PLAZO	$ 1,223,770.69
OTRAS CUENTAS POR PAGAR A CORTO PLAZO	-$ 2,511,327.49
Suma PASIVO CIRCULANTE	**$ 2,403,829.83**

II) NOTAS AL ESTADO DE ACTIVIDADES

Ingresos de Gestión

1. *De los rubros de impuestos, contribuciones de mejoras, derechos, productos, aprovechamientos, participaciones y aportaciones, y transferencias, subsidios, otras ayudas y asignaciones, se informarán los montos totales de cada clase (tercer nivel del Clasificador por Rubro de Ingresos), así como de cualquier característica significativa.*

2. *Se informará, de manera agrupada, el tipo, monto y naturaleza de la cuenta de otros ingresos, asimismo se informará de sus características significativas.*

Concepto	Importe
	$ .00
APORTACIONES FEDERALES PARA EL FONDO	$ 34,708,397.00
Subtotal Aportaciones	**$ 34,708,397.00**
	$ .00
	$ .00
	$ .00
Subtotal Capacitación y Consultoria	$ -
	$ .00
Subtotal Venta de Publicaciones	$ -
	$ .00
Subtotal Otros	$ -
Arrendamiento de bienes del municipio	$ .00
Subtotal Productos Financieros	$ -
Suma	**$ 34,708,397.00**

Gastos y Otras Pérdidas:

1. Explicar aquellas cuentas de gastos de funcionamiento, transferencias, subsidios y otras ayudas, participaciones y aportaciones, otros gastos y pérdidas extraordinarias, así como los ingresos y gastos extraordinarios, que en lo individual representen el 10% o más del total de los gastos.

Concepto	Importe
GASTOS DE FUNCIONAMIENTO	$ 59,611,693.48
TRANSFERENCIAS, ASIGNACIONES, SUBSIDIOS Y OTRAS AYUDAS	$ 11,784,607.24
PARTICIPACIONES Y APORTACIONES	$ .00
INTERESES, COMISIONES Y OTROS GASTOS DE LA DEUDA PÚBLICA	$ 531,557.51
OTROS GASTOS Y PÉRDIDAS EXTRAORDINARIAS	$ .00
Suma de GASTOS Y OTRAS PÉRDIDAS	**$ 71,927,858.23**

A su vez se presentan aquellos rubros que en forma individual representan el 8.0% o más del total de los gastos:

Concepto	Importe	%
REMUNERACIONES AL PERSONAL DE CARÁCTER PERMANENTE	$ 28,901,215.75	40%
SERVICIOS PROFESIONALES, CIENTÍFICOS Y TÉCNICOS Y OTROS SERVICIOS	$ 709,901.64	1%
SEGURIDAD SOCIAL	$ 204,941.68	0%

III) NOTAS AL ESTADO DE VARIACIÓN EN LA HACIENDA PÚBLICA

1. *Se informará de manera agrupada, acerca de las modificaciones al patrimonio contribuido por tipo, naturaleza y monto.*

2. *Se informará de manera agrupada, acerca del monto y procedencia de los recursos que modifican al patrimonio generado.*

En el periodo que se informa no hubo variaciones al Patrimonio Contribuido
En el periodo que se informa el patrimonio generado, procede de la recepción de las aportaciones ordinarias tanto por las entidades federativas y la Secretaría de Hacienda y Crédito Público, así como por la recepción de aportaciones extraordinarias tanto de entidades federativas y municipios.

IV) NOTAS AL ESTADO DE FLUJOS DE EFECTIVO

Efectivo y equivalentes

1. *El análisis de los saldos inicial y final que figuran en la última parte del Estado de Flujo de Efectivo en la cuenta de efectivo y equivalentes es como sigue:*

Concepto	2019	2018
BANCOS/TESORERÍA	321,358.63	$ .00
BANCOS/DEPENDENCIAS Y OTROS	$ .00	$ .00
INVERSIONES TEMPORALES (HASTA 3 MESES)	0.00	$ .00
FONDOS CON AFECTACIÓN ESPECÍFICA	0.00	$ .00
DEPÓSITOS DE FONDOS DE TERCEROS EN GARANTÍ	$ .00	$ .00
Total de EFECTIVO Y EQUIVALENTES	**$ 321,358.63**	$ -

Bajo protesta de decir verdad declaramos que los Estados Financieros y sus notas, son razonablemente correctos y son responsabilidad del emisor".

—H.Ayuntamiento—
UN GOBIERNO DE ACCIONES
2019-2022
PRESIDENCIA

C. JOSE LUIS VALDES VALENCIANO
PRESIDENTE MUNICIPAL

C. HILARIO FERNÁNDEZ OLARTE
TESORERO MUNICIPAL

—H.Ayuntamiento—
UN GOBIERNO DE ACCIONES
2019-2022
TESORERÍA

PROFR. ROSA ARROYO NAVA
SINDICO MUNICIPAL

—H.Ayuntamiento—
UN GOBIERNO DE ACCIONES
2019-2022
SINDICATURA

Cuenta Publica 2019
H. AYUNTAMIENTO DEL MUNICIPIO DE POANAS, DGO.
Estado Analítico de Ingresos
Del 1 de Enero al 31 de Diciembre de 2019

Rubro de Ingresos	Ingreso					Diferencia
	Estimado	Ampliaciones y Reducciones	Modificado	Devengado	Recaudado	
	(1)	(2)	(3= 1 + 2)	(4)	(5)	(6= 5 - 1)
Impuestos	3,398,174	36,935	3,435,109	3,090,706	3,090,706	-307,468
Cuotas y Aportaciones de Seguridad Social	0	0	0	0	0	0
Contribuciones de Mejoras	1	632	633	564	564	563
Derechos	5,517,959	267,124	5,785,083	3,465,840	3,465,840	-2,052,119
Productos	10,000	84,434	94,434	76,762	76,762	66,762
Aprovecharrientos	773,960	43,091	817,051	825,315	825,315	51,355
Ingresos por Venta de Bienes, Prestación de Servicios y Otros Ingresos	0	0	0	0	0	0
Participaciones, Aportaciones, Convenios, Incentivos Derivados de la Colaboración Fiscal y Fondos Distintos de Aportaciones	69,334,733	8,247,143	77,581,876	80,293,930	80,293,930	10,959,197
Transferencias, Asignaciones, Subsidios y Subvenciones, y Pensiones y Jubilaciones	0	0	0	0	0	0
Ingresos Derivados de Financiamientos	0	0	0	0	0	0
			0			0
Total	**79,034,827**	**8,679,359**	**97,714,186**	**87,753,116**	**87,753,116**	
				Ingresos excedentes[1]		**8,718,289**

Estado Analítico de Ingresos Por Fuente de Financiamiento	Ingreso					Diferencia
	Estimado	Ampliaciones y Reducciones	Modificado	Devengado	Recaudado	
	(1)	(2)	(3= 1 + 2)	(4)	(5)	(6= 5 - 1)
Ingresos del Poder Ejecutivo Federal o Estatal y de los Municipios						
Impuestos	3,398,174	36,935	3,435,109	3,090,706	3,090,706	-307,468
Cuotas y Aportaciones de Seguridad Social	0	0	0	0	0	0
Contribuciones de Mejoras	1	632	633	564	564	563
Derechos	5,517,959	267,124	911,484	3,465,840	3,465,840	118,117
Productos	10,000	84,434	94,434	76,762	76,762	66,762
Aprovechamientos	773,960	43,091	817,051	825,315	825,315	51,355
Participaciones, Aportaciones, Convenios, Incentivos Derivados de la Colaboración Fiscal y Fondos Distintos de Aportaciones	69,334,733	8,247,143	0	80,293,930	80,293,930	0
Transferencias, Asignaciones, Subsidios y Subvenciones, y Pensiones y Jubilaciones	0	0	0	0	0	0
			0			0
Ingresos de los Entes Públicos de los Poderes Legislativo y Judicial, de los Órganes Autónomos y del Sector Paraestatal o Paramunicipal, así como de las Empresas Productivas del Estado						
Cuotas y Aportaciones de Seguridad Social	0	0	0	0	0	0
Productos	0	0	0	0	0	0
Ingresos por Venta de Bienes, Prestación de Servicios y Otros Ingresos	0	0	0	0	0	0
Transferencias, Asignaciones, Subsidios y Subvenciones, y Pensiones y Jubilaciones	0	0	0	0	0	0
Ingresos derivados de financiamiento						
Ingresos Derivados de Financiamientos			0			0
Total	**79,034,827**	**8,679,359**	**5,258,711**	**87,753,116**	**87,753,116**	
				Ingresos excedentes[1]		

[1] Los ingresos excedentes se presentan para efectos de cumplimiento de la Ley General de Contabilidad Gubernamental y el importe reflejado debe ser siempre mayor a cero

C. JOSE LUIS VALDES VALENCIA
PRESIDENTE MUNICIPAL

PROFR. ROSA ARROYO NAVA
SINDICO MUNICIPAL

C. HILARIO FERNANDEZ GALARZA
TESORERO MUNICIPAL

POANAS
—H.Ayuntamiento—
UN GOBIERNO DE ACCIONES
2019-2022
PRESIDENCIA

POANAS
—H.Ayuntamiento—
UN GOBIERNO DE ACCIONES
2019-2022
SINDICATURA

POANAS
—H.Ayuntamiento—
UN GOBIERNO DE ACCIONES
2019-2022
TESORERÍA

Cuenta Pública 2019
H. AYUNTAMIENTO DEL MUNICIPIO DE POANAS, DGO.
Estado Analítico del Ejercicio del Presupuesto de Egresos
Clasificación Administrativa
Del 1 de Enero al 31 de Diciembre de 2019

Concepto	Egresos					Subejercicio
	Aprobado	Ampliaciones/ (Reducciones)	Modificado	Devengado	Pagado	
	1	2	3 = (1 + 2)	4	5	6 = (3 - 4)
Sin Ramo/Dependencia	**$77,109,827**	**$17,923,584**	**$95,033,411**	**$90,663,808**	**$86,537,615**	**$4,369,603**
117 TESORERIA	$0	$7,000	$7,000	$0	$0	$7,000
118 TESORERIA	$0	$4,239,260	$4,239,260	$4,227,598	$4,227,598	$11,662
119 TESORERIA	$46,218,270	$9,033,821	$55,252,091	$51,319,404	$47,680,163	$3,932,687
219 FORTALECIMIENTO	$14,865,024	$3,281,481	$18,146,505	$17,866,630	$17,379,677	$279,875
318 OBRA PUBLICA	$0	$89,316	$89,316	$89,316	$89,316	$0
319 OBRA PUBLICA	$16,026,533	$1,292,707	$17,319,240	$17,180,861	$17,180,861	$138,379
			$0			$0
			$0			$0
	$77,109,827	**$17,923,584**	**$95,033,411**	**$90,663,808**	**$86,537,615**	**$4,369,603**

C. JOSE LUIS VALDES VALENCIANO
PRESIDENTE MUNICIPAL

PROFR. ROSA ARROYO N
SINDICO MUNICIPAL

C. HILARIO FERNANDEZ GALARZA
TESORERO MUNICIPAL

POANAS
H. Ayuntamiento
UN GOBIERNO DE ACCIONES
2019-2022
PRESIDENCIA

POANAS
H. Ayuntamiento
UN GOBIERNO DE ACCIONES
2019-2022
SINDICATURA

POANAS
H. Ayuntamiento
UN GOBIERNO DE ACCIONES
2019-2022
TESORERÍA

Cuenta Pública 2019
H. AYUNTAMIENTO DEL MUNICIPIO DE POANAS, DGO.
Estado Analítico del Ejercicio del Presupuesto de Egresos
Clasificación Económica (por Tipo de Gasto)
Del 1 de Enero al 31 de Diciembre de 2019

Concepto	Egresos					Subejercicio
	Aprobado	Ampliaciones/ (Reducciones)	Modificado	Devengado	Pagado	
	1	2	3 = (1 + 2)	4	5	6 = (3 - 4)
Gasto Corriente	59,755,665	13,341,676	73,097,341	69,295,958	65,328,812	3,801,383
Gasto de Capital	16,457,033	1,950,008	18,407,041	17,913,581	17,913,581	493,460
Amortización de la Deuda y Disminución de Pasivos	897,129	0	897,129	822,369	822,369	74,761
Pensiones y Jubilaciones	0	2,631,900	2,631,900	2,631,900	2,472,853	0
Participaciones	0	0	0	0	0	0
Total del Gasto	**77,109,827**	**17,923,584**	**95,033,411**	**90,663,808**	**86,537,615**	**4,369,603**

C. JOSE LUIS VALDES VALENCIANO
PRESIDENTE MUNICIPAL

—H. Ayuntamiento—
UN GOBIERNO DE ACCIONES
2019-2022
PRESIDENCIA

C. HILARIO FERNANDEZ GALARZA
TESORERO MUNICIPAL

—H. Ayuntamiento—
UN GOBIERNO DE ACCIONES
2019-2022
TESORERÍA

PROFR. ROSA ARMIDA HAY
SINDICO MUNICIPAL

—H. Ayuntamiento—
UN GOBIERNO DE ACCIONES
2019-2022
SINDICATURA

Cuenta Pública 2019
H. AYUNTAMIENTO DEL MUNICIPIO DE POANAS, DGO.
Estado Analítico del Ejercicio del Presupuesto de Egresos
Clasificación Funcional (Finalidad y Función)
Del 1 de Enero al 31 de Diciembre de 2019

Concepto	Egresos					Subejercicio
	Aprobado	Ampliaciones/ (Reducciones)	Modificado	Devengado	Pagado	
	1	2	3 = (1 + 2)	4	5	6 = (3 - 4)
Gobierno	**77,109,827**	**17,923,584**	**95,033,411**	**90,663,808**	**86,537,615**	**4,369,603**
Legislación			0			0
Justicia			0			0
Coordinación de la Política de Gobierno	77,109,827	17,923,584	95,033,411	90,663,808	86,537,615	4,369,603
Relaciones Exteriores			0			0
Asuntos Financieros y Hacendarios			0			0
Seguridad Nacional			0			0
Asuntos de Orden Público y de Seguridad Interior			0			0
Otros Servicios Generales			0			0
Desarrollo Social	**0**	**0**	**0**	**0**	**0**	**0**
Protección Ambiental			0			0
Vivienda y Servicios a la Comunidad			0			0
Salud			0			0
Recreación, Cultura y Otras Manifestaciones Sociales			0			0
Educación			0			0
Protección Social			0			0
Otros Asuntos Sociales			0			0
Desarrollo Económico	**0**	**0**	**0**	**0**	**0**	**0**
Asuntos Económicos, Comerciales y Laborales en General			0			0
Agropecuaria, Silvicultura, Pesca y Caza			0			0
Combustibles y Energía			0			0
Minería, Manufacturas y Construcción			0			0
Transporte			0			0
Comunicaciones			0			0
Turismo			0			0
Ciencia, Tecnología e Innovación			0			0
Otras Industrias y Otros Asuntos Económicos			0			0
Otras no Clasificadas en Funciones Anteriores	**0**	**0**	**0**	**0**	**0**	**0**
Transacciones de la Deuda Pública / Costo Financiero de la Deuda			0			0
Transferencias, Participaciones y Aportaciones entre Diferentes Niveles y Ordenes de Gobierno			0			0
Saneamiento del Sistema Financiero			0			0
Adeudos de Ejercicios Fiscales Anteriores			0			0
Total del Gasto	**77,109,827**	**17,923,584**	**95,033,411**	**90,663,808**	**86,537,615**	**4,369,603**

C. JOSE LUIS VALDES VALENCIANO
PRESIDENTE MUNICIPAL

PROFR. ROSA ARROYO NAVA
SINDICO MUNICIPAL

C. HILARIO FERNANDEZ GALARZA
TESORERO MUNICIPAL

H.Ayuntamiento
UN GOBIERNO DE ACCIONES
2019-2022
PRESIDENCIA

H.Ayuntamiento
UN GOBIERNO DE ACCIONES
2019-2022
SINDICATURA

H.Ayuntamiento
UN GOBIERNO DE ACCIONES
2019-2022
TESORERÍA

Cuenta Pública 2019

H. AYUNTAMIENTO DEL MUNICIPIO DE PUANTE RICO

Estado Analítico del Ejercicio del Presupuesto de Egresos

Clasificación por Capítulo del Gasto (Capítulo y Concepto)

Del 1de Enero al 31 de Diciembre de 2019

Concepto	Egresos					Subejercicio
	Aprobado	Ampliaciones/ (Reducciones)	Modificado	Comprometido	Pagado	
	1	2	3 = (1 + 2)	4	5	6 = (3 - 4)
Servicios Personales	**31,186,480**	**7,810,283**	**38,776,715**	**38,101,304**	**35,704,008**	**675,410**
Remuneraciones al Personal de Carácter Permanente	26,468,000	3,149,823	29,949,823	29,661,216	28,413,805	647,936
Remuneraciones al Personal de Carácter Transitorio	0	0	0	0	0	0
Remuneraciones Adicionales y Especiales	4,017,300	1,030,780	5,037,392	5,034,392	3,167,122	3,000
Seguridad Social	192,000	24,842	204,842	204,842	204,842	0
Otras Prestaciones Sociales y Económicas	566,180	3,415,712	3,994,302	3,960,186	3,960,186	34,776
Previsiones	0	0	0	0	0	0
Pago de Estímulos a Servidores Públicos	0	0	0	0	0	0
Materiales y Suministros	**6,999,047**	**2,053,177**	**9,049,224**	**7,621,405**	**6,951,250**	**427,818**
Materiales de Administración, Emisión de Documentos y Artículos Oficiales	852,500	186,798	949,298	680,643	664,695	185,726
Alimentos y Utensilios	180,000	172,844	352,844	274,328	247,128	6,317
Materias Primas y Materiales de Producción y Comercialización	0	0	0	0	0	0
Materiales y Artículos de Construcción y de Reparación	0	0	0	0	0	0
Productos Químicos, Farmacéuticos y de Laboratorio	360,000	-213,171	137,829	98,801	98,381	37,899
Combustibles, Lubricantes y Aditivos	3,900,000	1,674,266	5,474,266	5,431,308	4,868,343	42,963
Vestuario, Blancos, Prendas de Protección y Artículos Deportivos	740,000	-190,649	691,079	580,079	580,079	70,000
Materiales y Suministros Para Seguridad	0	0	0	0	0	0
Herramientas, Refacciones y Accesorios Menores	269,547	380,952	674,508	572,041	523,233	101,989
Servicios Generales	**12,337,074**	**2,922,730**	**15,259,804**	**13,888,984**	**13,324,828**	**1,370,820**
Servicios Básicos	5,398,140	-1,884,424	3,451,724	2,896,028	2,738,934	518,715
Servicios de Arrendamiento	70,200	352,026	422,005	408,235	408,235	12,770
Servicios Profesionales, Científicos, Técnicos y Otros Servicios	170,000	538,962	708,962	708,962	679,182	60
Servicios Financieros, Bancarios y Comerciales	81,500	261,922	343,421	324,333	324,333	19,088
Servicios de Instalación, Reparación, Mantenimiento y Conservación	3,180,426	2,481,716	5,662,141	5,389,582	5,308,209	261,848
Servicios de Comunicación Social y Publicidad	490,000	-20,884	469,116	304,984	318,984	151,451
Servicios de Traslado y Viáticos	280,000	11,758	291,758	191,447	186,804	76,309
Servicios Oficiales	2,300,000	-143,980	2,057,020	1,903,889	1,827,878	253,130
Otros Servicios Generales	370,000	1,306,959	2,006,959	1,891,511	1,844,015	146,849
Transferencias, Asignaciones, Subsidios y Otras Ayudas	**9,580,094**	**3,367,400**	**12,947,494**	**11,794,807**	**11,249,022**	**1,152,687**
Transferencias Internas y Asignaciones al Sector Público	0	0	0	0	0	0
Transferencias al Resto del Sector Público	0	0	0	0	0	0
Subsidios y Subvenciones	0	0	0	0	0	0
Ayudas Sociales	5,580,094	-44,500	5,315,594	4,488,956	4,388,688	815,638
Pensiones y Jubilaciones	0	2,831,900	2,831,900	2,831,900	2,473,953	0
Transferencias a Fideicomisos, Mandatos y Otros Análogos	0	0	0	0	0	0
Transferencias a la Seguridad Social	0	0	0	0	0	0
Donativos	4,000,000	600,000	5,000,000	4,682,751	4,386,494	247,249
Transferencias al Exterior	0	0	0	0	0	0
Bienes Muebles, Inmuebles e Intangibles	**432,000**	**954,216**	**1,386,216**	**1,031,136**	**1,031,136**	**355,081**
Mobiliario y Equipo de Administración	82,000	186,493	268,493	230,044	230,044	38,450
Mobiliario y Equipo Educacional y Recreativo	0	0	0	0	0	0
Equipo e Instrumental Médico y de Laboratorio	0	0	0	0	0	0
Vehículos y Equipo de Transporte	350,000	-138,842	220,158	180,000	180,000	40,158
Equipo de Defensa y Seguridad	0	0	0	0	0	0
Maquinaria, Otros Equipos y Herramientas	20,000	515,992	535,991	420,892	420,892	115,099
Activos Biológicos	0	0	0	0	0	0
Bienes Inmuebles	0	297,413	297,413	150,000	150,000	147,413
Activos Intangibles	0	72,160	72,160	50,100	50,100	22,060
Inversión Pública	**18,025,023**	**995,792**	**17,020,829**	**16,882,446**	**16,882,446**	**196,379**
Obra Pública en Bienes de Dominio Público	16,252,534	1,768,311	17,020,835	16,882,446	16,882,446	196,379
Obra Pública en Bienes Propios	0	0	0	0	0	0
Proyectos Productivos y Acciones de Fomento	772,518	-772,518	0	0	0	0
Inversiones Financieras y Otras Provisiones	**0**	**0**	**0**	**0**	**0**	**0**
Inversiones Para el Fomento de Actividades Productivas	0	0	0	0	0	0
Acciones y Participaciones de Capital	0	0	0	0	0	0
Compra de Títulos y Valores	0	0	0	0	0	0
Concesión de Préstamos	0	0	0	0	0	0
Inversiones en Fideicomisos, Mandatos y Otros Análogos	0	0	0	0	0	0
Otras Inversiones Financieras	0	0	0	0	0	0
Provisiones para Contingencias y Otras Erogaciones Especiales	0	0	0	0	0	0
Participaciones y Aportaciones	**0**	**0**	**0**	**0**	**0**	**0**
Participaciones	0	0	0	0	0	0
Aportaciones	0	0	0	0	0	0
Convenios	0	0	0	0	0	0
Deuda Pública	**1,593,129**	**0**	**1,593,129**	**1,393,026**	**1,393,026**	**226,293**
Amortización de la Deuda Pública	867,129	0	867,129	672,369	672,369	74,781
Intereses de la Deuda Pública	666,000	0	666,000	521,568	521,568	184,442
Comisiones de la Deuda Pública	0	0	0	0	0	0
Gastos de la Deuda Pública	0	0	0	0	0	0
Costo por Coberturas	0	0	0	0	0	0
Apoyos Financieros	0	0	0	0	0	0
Adeudos de Ejercicios Fiscales Anteriores (ADEFAS)	0	0	0	0	0	0
Total del Gasto	77,109,827	17,923,594	95,033,411	90,093,968	86,537,815	4,399,693

C. JOSE LUIS VALDES VALENCIANO
PRESIDENTE MUNICIPAL

C. MUARIO FERNANDEZ GALARZA
TESORERO MUNICIPAL

PROFR. ROSA ARROYO NAVA
SINDICO MUNICIPAL

H. Ayuntamiento
UN GOBIERNO DE ACCIONES
2019-2022
PRESIDENCIA

H. Ayuntamiento
UN GOBIERNO DE ACCIONES
2019-2022
SINDICATURA

H. Ayuntamiento
UN GOBIERNO DE ACCIONES
2019-2022
TESORERÍA

H. AYUNTAMIENTO DEL MUNICIPIO DE POANAS, DGO.
Conciliación entre los Ingresos Presupuestarios y Contables
Correspondiente del 1 de Enero al 31 de Diciembre de 2019
(Cifras en pesos)

1. Ingresos Presupuestarios		**87,753,116**
2. Más ingresos contables no presupuestarios		0
2.1 Ingresos Financieros	0	
2.2 Incremento por Variación de Inventarios		
2.3 Disminución del exceso de estimaciones por pérdida o deterioro u obsolescencia	0	
2.4 Disminución del exceso de provisiones	0	
2.5 Otros ingresos y beneficios varios	0	
2.6 Otros ingresos contables no presupuestarios	0	
		0
3. Menos ingresos presupuestarios no contables		
3.1 Aprovechamientos Patrimoniales	0	
3.2 Ingresos derivados de financiamientos	0	
3.3 Otros Ingresos presupuestarios no contables	0	
4. Ingresos Contables (4 = 1 + 2 - 3)		**87,753,116**

C. JOSE LUIS VALDES VALENCIANO
PRESIDENTE MUNICIPAL

PROFR. ROSA ARROYO NAVA
SINDICO MUNICIPAL

C. HILARIO FERNANDEZ GALARZA
TESORERO MUNICIPAL

POANAS —H. Ayuntamiento— UN GOBIERNO DE ACCIONES 2019-2022
PRESIDENCIA

POANAS —H. Ayuntamiento— UN GOBIERNO DE ACCIONES 2019-2022
SINDICATURA

POANAS —H. Ayuntamiento— UN GOBIERNO DE ACCIONES 2019-2022
TESORERÍA

H. AYUNTAMIENTO DEL MUNICIPIO DE POANAS, DGO.
Conciliación entre los Egresos Presupuestarios y los Gastos Contables
Correspondiente del 1 de Enero al 31 de Diciembre de 2019

1. Total de egresos (presupuestarios)		**90,663,808**
2. Menos egresos presupuestarios no contables		**18,735,950**
2.1 Materias Primas y Materiales de Producción y Comercialización	0	
2.2 Materiales y Suministros	0	
2.3 Mobiliario y Equipo de Administración	230,044	
2.4 Mobiliario y Equipo Educacional y Recreativo	0	
2.5 Equipo e Instrumental Médico y de Laboratorio	0	
2.6 Vehículos y Equipo de Transporte	180,000	
2.7 Equipo de Defensa y Seguridad	0	
2.8 Maquinaria, Otros Equipos y Herramientas	420,992	
2.9 Activos Biológicos	0	
2.10 Bienes Inmuebles	150,000	
2.11 Activos Intangibles	50,100	
2.12 Obra Pública en Bienes de Dominio Público	16,882,446	
2.13 Obra Pública en Bienes Propios	0	
2.14 Acciones y Participaciones de Capital	0	
2.15 Compra de Títulos y Valores	822,369	
2.16 Concesión de Préstamos	0	
2.17 Inversiones en Fideicomisos, Mandatos y Otros Análogos		
2.18 Provisiones para Contingencias y Otras Erogaciones Especiales		
2.19 Amortización de la Deuda Pública		
2.20 Adeudos de Ejercicios Fiscales Anteriores (ADEFAS)		
2.21 Otros Egresos Presupuestales No Contables	0	
3. Más Gasto Contables No Presupuestales		**0**
3.1 Estimaciones, Depreciaciones, Deterioros, Obsolescencia y Amortizaciones	0	
3.2 Provisiones	0	
3.3 Disminución de Inventarios	0	
3.4 Aumento por insuficiencia de estimaciones por pérdida o deterioro u obsolescencia	0	
3.5 Aumento por insuficiencia de provisiones	0	
3.6 Otros Gastos	0	
3.7 Otros Gastos Contables No Presupuestales	0	
4. Total de Gasto Contable (4 = 1 - 2 + 3)		**71,927,858**

C. JOSE LUIS VALDES VALENCIANO
PRESIDENTE MUNICIPAL

C. HILARIO FERNANDEZ GALARZA
TESORERO MUNICIPAL

PROFR. ROSA ARROYO NAVA
SINDICO MUNICIPAL

POANAS
—H.Ayuntamiento—
UN GOBIERNO DE ACCIONES
2019-2022
PRESIDENCIA

POANAS
—H.Ayuntamiento—
UN GOBIERNO DE ACCIONES
2019-2022
TESORERÍA

POANAS
—H.Ayuntamiento—
UN GOBIERNO DE ACCIONES
2019-2022
SINDICATURA

POANAS
—H.Ayuntamiento—
UN GOBIERNO DE ACCIONES
2019-2022

ACTA 7

SESIÓN EXTRAORDINARIA

Reunidos en la sala de acuerdos de la Presidencia Municipal de Poanas, se encuentras presentes los ciudadanos: C. José Luis Valdez Valenciano Presidente Municipal, la Profa. Rosa Arroyo Nava Síndico Municipal, Lic. Sindy Zulema Alonzo Felix, el Lic. Gerson Romeo Núñez Molina Segundo Regidor, C. Berenis del Carmen Ramírez Pulgarin Tercer Regidor, C.D. Norma Daniela Ramírez Galindo Cuarto Regidor, El C. Margarito Carrillo Nava Quinto Regidor, la T.S Maribel Hernández Domínguez Sexto Regidor, la C. María Nachita Rojas Ríos Séptimo Regidor, el Profe. Manuel Villa Vázquez Del Mercado Octavo Regidor, la Profa. Dora María Saucedo Rodríguez Noveno Regidor, así como como el C.P. Francisco Javier Rojas Gallardo Secretario del H. Ayuntamiento, dio comienzo la séptima sesión de carácter extraordinario a la cual se convocó con fundamento en los artículos 29 fracción primera y 71 fracción undécima de la ley orgánica del Municipio libre del Estado de Durango siendo las 16:20 hrs del día Lunes 23 de Diciembre del 2019 la cual se desarrolló bajo el siguiente orden:

Orden del día

1. Lista de asistencia
2. Declaración del quórum legal
3. Instalación de la asamblea
4. Aprobación del aumento presupuestal capítulo 1000
5. Clausura de la asamblea.

Punto 1. El C. José Luis Valdez Valenciano Presidente Constitucional de Poanas se dirigió a todos los presentes para darles la bienvenida y hacerles de su conocimiento el punto a tratar del orden del día. El C. José Luis Valdez Valenciano pide al C.P. Francisco Javier Rojas Gallardo Secretario H. ayuntamiento proceda tomando lista de asistencia a los integrantes del cabildo.
El Secretario Municipal informa al Presidente que se encuentra la totalidad de los convocados.

Punto 2. Encontrándose la totalidad del H. Cabildo se declara quórum legal mencionando que los acuerdos tomados en esta reunión tendrán absoluta validez.

Berenis del Carmen Ramírez Pulgarin

Tel:(675)867 0166
Tel:(675)867 0232
Tel:(675)867 0017

POANAS
—H.Ayuntamiento—
UN GOBIERNO DE ACCIONES
2019-2022

Punto 3. El C. José Luis Valdez Valenciano Presidente Municipal de Poanas realiza instalación legal de la asamblea siendo las 16:20 hrs del día Martes 23 de Diciembre del 2019.

Punto 4. El Secretario del Ayuntamiento sede la palabra a la L.C. Zara Gabriela Ríos Martínez auxiliar contable del departamento de contabilidad de Presidencia Municipal. -La L.C. Gabriela Ríos explica al H. Cabildo alguno de los movimientos, transferencias y cambios presupuestales que se tuvieron que hacer para ajustar las cuentas y para subsanar los desfases en el capítulo 1000 (donde se contemplan el presupuesto para sueldos, compensaciones, prima vacacional, gratificaciones anuales y prestaciones sociales) ya que en la administración 2016-2019 excedieron el gasto en el pago de liquidaciones o indemnizaciones ya que no estaban presupuestadas para 2019 y aun así se hicieron teniendo como resultado el faltante desglosado en las siguiente tablas:

MUNICIPIO DE POANAS, DGO ADMINISTRACION 2019-2022
TRANSFERENCIAS PRESUPUESTALES PARTICIPACIONES
EJERCICIO 2019

Ejercicio del Presupuesto

PARTIDA	DE LA CUENTA	Ampliaciones / (Reducciones)
10000	**SERVICIOS PERSONALES**	**$3,015,127.74**
11000	**REMUNERACIONES AL PERSONAL DE CARÁCTER PERMANENTE**	**-$535,827.12**
11300	Sueldos base al personal permanente	-$535,827.12
11301	Sueldos base al personal permanente	-$535,827.12
13000	**REMUNERACIONES ADICIONALES Y ESPECIALES**	**$815,312.31**
13100	Primas por años de servicio efectivos prestados	$129,282.48
13101	Primas por años de servicios efectivos prestados	$129,282.48
13200	Primas de vacaciones, dominical y gratificación de fin de año	$761,755.66
13201	Primas de vacaciones, dominical y gratificación de fin de año	$761,755.66
13400	Compensaciones	-$75,725.83
13401	Compensaciones	-$75,725.83
14000	**SEGURIDAD SOCIAL**	**$84,941.68**
14100	Aportaciones de seguridad social	-$120,000.00
14101	Aportaciones de seguridad social	-$120,000.00
14400	Aportaciones para seguros	$204,941.68
14401	Aportaciones para seguros	$204,941.68
15000	**OTRAS PRESTACIONES SOCIALES Y ECONÓMICAS**	**$2,650,700.87**
15100	Cuotas para el fondo de ahorro y fondo de trabajo	$17,873.55
15101	Cuotas para el fondo de ahorro y fondo de trabajo	$17,873.55
15200	Indemnizaciones	$2,632,827.32
15201	Indemnizaciones	$2,632,827.32

Manuel Villa V.V.M.

Berenis del Carmen Ramirez Pulgarín

Margarito Carrillo N.

Dora Ma Saucedo R

NORMA DANIELA RAMIREZ GALINDO.

Tel:(675)867 0166
Tel:(675)867 0232
Tel:(675)867 0017

POANAS
—H. Ayuntamiento—
UN GOBIERNO DE ACCIONES
2019-2022

Por lo tanto se solicita al H. Cabildo la autorización del aumento del capítulo 1000 para la cuenta de PARTICIPACIONES por un total de $3, 015,127.74 son (tres millones quince mil ciento veintisiete pesos 74/100 m.n.) esto debido a que no se presupuestó como ya se había mencionado el monto para liquidaciones de personal. Cabe destacar que el presupuesto aprobado era de $24, 796,000.00 son (veinticuatro millones setecientos noventa y seis mil pesos 00/100m.n.) y el modificado por un total de $27, 811,127.74 son (veintisiete millones ochocientos once mil ciento veintisiete pesos 74/100 m.n.).

Así mismo y por los mismos motivos se solicita la aprobación de aumento en la cuenta de fortalecimiento la información es desglosada en la siguiente tabla:

MUNICIPIO DE POANAS, DGO ADMINISTRACION 2019-2022
TRANSFERENCIAS PRESUPUESTALES FORTALECIMIENTO
EJERCICIO 2019

Ejercicio del Presupuesto

PARTIDA	DE LA CUENTA	Ampliaciones / (Reducciones)
10000	**SERVICIOS PERSONALES**	**$770,348.08**
11000	**REMUNERACIONES AL PERSONAL DE CARÁCTER PERMANENTE**	**$77,249.37**
11300	Sueldos base al personal permanente	$77,249.37
11301	Sueldos base al personal permanente	$77,249.37
13000	**REMUNERACIONES ADICIONALES Y ESPECIALES**	**$151,045.11**
13100	Primas por años de servicio efectivos prestados	$52,084.80
13101	Primas por años de servicios efectivos prestados	$52,084.80
13200	Primas de vacaciones, dominical y gratificación de fin de año	$143,978.61
13201	Primas de vacaciones, dominical y gratificación de fin de año	$143,978.61
13400	Compensaciones	-$45,018.30
13401	Compensaciones	-$45,018.30
14000	**SEGURIDAD SOCIAL**	**-$60,000.00**
14100	Aportaciones de seguridad social	-$60,000.00
14101	Aportaciones de seguridad social	-$60,000.00
15000	**OTRAS PRESTACIONES SOCIALES Y ECONÓMICAS**	**$602,053.60**
15200	Indemnizaciones	$602,053.60

Tel:(675)867 0166
Tel:(675)867 0232
Tel:(675)867 0017
Av. Hidalgo S/N, Zona Centro, C.P. 34803, Villa Unión, Poanas, Dgo.

—H.Ayuntamiento—
UN GOBIERNO DE ACCIONES
2019-2022

Por lo tanto se solicita al H. Cabildo la autorización del aumento del capítulo 1000 para la cuenta de FORTALECIMIENTO por la cantidad $770,348.08 son (setecientos setenta mil trescientos cuarenta y ocho pesos 08/100 m.n) mencionado como dato que el presupuesto aprobado era por la cantidad de $6, 370,450.00 son (seis millones trescientos setenta mil cuatrocientos cincuenta pesos 00/100 m.n) y el modificado quedo por la cantidad de $7,140789.08 son (siete millones ciento cuarenta mil setecientos noventa y ocho 08/100 m.n).

Dicha solicitud se hace en base a la ***Ley de Disciplina Financiera vigente en el artículo XIII sección II.***

Quedando los presupuestos de la siguiente manera:

PARTICIPACIONES $27, 811,127.74

FORTALECIMIENTO $7, 140,798.08

- En uso de la palabra el C.P. Francisco Rojas pone el punto a votación siendo aprobado por unanimidad de los presentes.

Punto 5. Clausura de la asamblea.
Como último punto del orden del día y siendo las 17:03hrs. Se da por terminada la reunión del lunes 23 de diciembre del 2019 haciendo validos todos los acuerdos arriba mencionados, formando la presente acta para su constancia y la validez de los que en ella intervinieron.

C. JOSE LUIS VALDEZ VALENCIANO
PRESIDENTE MUNICIPAL

PROFA. ROSA ARROYO NAVA
SÍNDICO MUNICIPAL

LIC. SINDY ZULEMA ALONZO FELIX
PRIMER REGIDOR

LIC. GERSON ROMEO NUÑEZ MOLINA
SEGUNDO REGIDOR

POANAS
—H.Ayuntamiento—
UN GOBIERNO DE ACCIONES
2019-2022

Berenis del Carmen Ramirez Pulgarin

C.BERENIS DEL CARMEN RAMIREZ PULGARIN
TERCER REGIDOR

Norma Daniela Ramirez Galindo.

C.D. NORMA DANIELA RAMIREZ GALINDO
CUARTO REGIDOR

Margarito Carrillo N.

C. MARGARITO CARRILLO NAVA
QUINTO REGIDO

T.S MARIBEL HERNANDEZ DOMIGUEZ
SEXTO REGIDOR

C. MARIA NACHITA ROJAS RIOS
SEPTIMO REGIDOR

Manuel Villa V. d. M.

PROFR. MANUEL VILLA VAZQUEZ DEL MERCADO
OCTAVO REGIDOR

Dora Ma Saucedo R

PROFA. DORA MARIA SAUCEDO RODRIGUEZ
NOVENO REGIDOR

C.P. FCO. JAVIER ROJAS GALLARDO
SECRETRAIO DEL H.AYUNTAMIENTO

MUNICIPIO DE POANAS, DGO.
TRANSFERENCIAS PRESUPUESTALES FORTALECIMIENTO
EJERCICIO 2019

PARTIDA	DE LA CUENTA	IMPORTE	IMPORTE	PARTIDA	A LA CUENTA
39901	Otros servicios generales G. Corriente	20,796.12	20,796.12	38201	Gastos de orden social y cultural G. Corriente
31101	Energía eléctrica G. Corriente	412,391.60	406,000.00	56301	Maquinaria y equipo de construcción G. Capital
			6,391.60	56501	Equipo de comunicación y telecomunicación G. Capital
13201	Primas de vacaciones, dominical y gratificación de fin de año G. Corriente	259,857.28	200,000.00	15201	Indemnizaciones G. Corriente
			59,857.28	13101	Primas por años de servicios efectivos prestados G. Corriente
13401	Compensaciones G. Corriente	50,000.00	50,000.00	15201	Indemnizaciones G. Corriente
21601	Material de limpieza G. Corriente	3,468.40	3,468.40	21201	Materiales y útiles de impresión y reproducción G. Corriente
31501	Telefonía celular G. Corriente	50,000.00	50,000.00	34101	Servicios financieros y bancarios G. Corriente
27101	Vestuario y uniformes G. Corriente	9,699.92	9,699.92	27201	Prendas de seguridad y protección personal G. Corriente
39201	Impuestos y derechos G. Corriente	105,000.00	105,000.00	39901	Otros servicios generales G. Corriente
11301	Sueldos base al personal permanente G. Corriente	250,000.00	250,000.00	11301	Sueldos base al personal permanente G. Corriente
33101	Servicios legales, de contabilidad, auditoría y relacionados G. Corriente	10,000.00	10,000.00	39901	Otros servicios generales G. Corriente
35501	Reparación y mantenimiento de equipo de transporte G. Corriente	108,560.00	18,560.00	39201	Impuestos y derechos G. Corriente
39201	Impuestos y derechos G. Corriente	10,000.00	100,000.00	39201	Impuestos y derechos G. Corriente
25301	Medicinas y productos farmacéuticos G. Corriente	40,000.00	100,000.00	35701	Instalación, reparación y mantenimiento de maquinaria, otros equipos y herramienta G. Corriente
35501	Reparación y mantenimiento de equipo de transporte G. Corriente	60,000.00			
31101	Energía eléctrica G. Corriente	120,000.00	120,000.00	35101	Conservación y mantenimiento menor de inmuebles G. Corriente
31101	Energía eléctrica G. Corriente	120,000.00	120,000.00	35501	Reparación y mantenimiento de equipo de transporte G. Corriente
31101	Energía eléctrica G. Corriente	120,000.00	120,000.00	35701	Instalación, reparación y mantenimiento de maquinaria, otros equipos y herramienta G. Corriente
31101	Energía eléctrica G. Corriente	200,000.00	200,000.00	31101	Energía eléctrica G. Corriente
26101	Combustibles, lubricantes y aditivos G. Corriente	50,000.00	50,000.00	26101	Combustibles, lubricantes y aditivos G. Corriente
31101	Energía eléctrica G. Corriente	200,000.00	200,000.00	31101	Energía eléctrica G. Corriente
27301	Artículos deportivos G. Corriente	15,000.00	15,000.00	22101	Productos alimenticios para personas G. Corriente
26101	Combustibles, lubricantes y aditivos G. Corriente	50,000.00	50,000.00	31401	Telefonía tradicional G. Corriente
31101	Energía eléctrica G. Corriente	55,000.00	55,000.00	31101	Energía eléctrica G. Corriente
26101	Combustibles, lubricantes y aditivos G. Corriente	10,000.00	10,000.00	13401	Compensaciones G. Corriente
26101	Combustibles, lubricantes y aditivos G. Corriente	115,000.00	115,000.00	39901	Otros servicios generales G. Corriente
31501	Telefonía celular G. Corriente	7,000.00	7,000.00	21201	Materiales y útiles de impresión y reproducción G. Corriente
31101	Energía eléctrica G. Corriente	350,000.00	350,000.00	35701	Instalación, reparación y mantenimiento de maquinaria, otros equipos y herramienta G. Corriente
27301	Artículos deportivos G. Corriente	50,000.00	50,000.00	34101	Servicios financieros y bancarios G. Corriente
26101	Combustibles, lubricantes y aditivos G. Corriente	60,000.00	60,000.00	39901	Otros servicios generales G. Corriente
35701	Instalación, reparación y mantenimiento de maquinaria, otros equipos y herramienta G. Corriente	50,000.00	50,000.00	39901	Otros servicios generales G. Corriente
26101	Combustibles, lubricantes y aditivos G. Corriente	250,000.00	250,000.00	35101	Conservación y mantenimiento menor de inmuebles G. Corriente
33301	Servicios de consultoría administrativa, procesos, técnica y en tecnologías de la información G. Corriente	150,000.00	150,000.00	39901	Otros servicios generales G. Corriente
27301	Artículos deportivos G. Corriente	30,000.00	30,000.00	29101	Herramientas menores G. Corriente
26101	Combustibles, lubricantes y aditivos G. Corriente	52,000.00	452,000.00	35101	Conservación y mantenimiento menor de inmuebles G. Corriente
31101	Energía eléctrica G. Corriente	400,000.00			
26101	Combustibles, lubricantes y aditivos G. Corriente	100,000.00	100,000.00	35101	Conservación y mantenimiento menor de inmuebles G. Corriente
26101	Combustibles, lubricantes y aditivos G. Corriente	45,000.00	45,000.00	51901	Otros mobiliarios y equipos de administración G. Capital
35701	Instalación, reparación y mantenimiento de maquinaria, otros equipos y herramienta G. Corriente	43,000.00	43,000.00	59101	Software G. Capital
51901	Otros mobiliarios y equipos de administración G. Capital	24,000.00	21,000.00	26101	Combustibles, lubricantes y aditivos G. Corriente
26101	Combustibles, lubricantes y aditivos G. Corriente	5,000.00	5,000.00	59101	Software G. Capital

29101	Herramientas menores G. Corriente	4,000.00	4,000.00	59101	Software G. Capital
39201	Impuestos y derechos G. Corriente	10,000.00	25,000.00	51901	Otros mobiliarios y equipos de administración G. Capital
39901	Otros servicios generales G. Corriente	15,000.00			
39201	Impuestos y derechos G. Corriente	140,000.00	140,000.00	34101	Servicios financieros y bancarios G. Corriente
25301	Medicinas y productos farmacéuticos G. Corriente	15,000.00	15,000.00	22101	Productos alimenticios para personas G. Corriente
33301	Servicios de consultoría administrativa, procesos, técnica y en tecnologías de la información G. Corriente	25,000.00	10,000.00	51901	Otros mobiliarios y equipos de administración G. Capital
			15,000.00	59101	Software G. Capital
33301	Servicios de consultoría administrativa, procesos, técnica y en tecnologías de la información G. Corriente	3,000.00	3,000.00	33301	Servicios de consultoría administrativa, procesos, técnica y en tecnologías de la información G. Corriente
38201	Gastos de orden social y cultural G. Corriente	2,160.00	2,160.00	38201	Gastos de orden social y cultural G. Corriente
26101	Combustibles, lubricantes y aditivos G. Corriente	128,047.70	128,047.70	31101	Energía eléctrica G. Corriente
13101	Primas por años de servicios efectivos prestados G. Corriente	7,249.37	77,249.37	11301	Sueldos base al personal permanente G. Corriente
13401	Compensaciones G. Corriente	10,000.00			
14101	Aportaciones de seguridad social G. Corriente	60,000.00			
13101	Primas por años de servicios efectivos prestados G. Corriente	523.11	35,541.41	13201	Primas de vacaciones, dominical y gratificación de fin de año G. Corriente
13101	Primas por años de servicios efectivos prestados G. Corriente	35,018.30			
26101	Combustibles, lubricantes y aditivos G. Corriente	119,625.53	20,367.40	31501	Telefonía celular G. Corriente
31301	Agua G. Corriente	8,000.00	12,800.00	33301	Servicios de consultoría administrativa, procesos, técnica y en tecnologías de la información G. Corriente
31401	Telefonía tradicional G. Corriente	16,732.00	173,178.00	35701	Instalación, reparación y mantenimiento de maquinaria, otros equipos y herramienta G. Corriente
34101	Servicios financieros y bancarios G. Corriente	163,970.74	278,400.00	39901	Otros servicios generales G. Corriente
35101	Conservación y mantenimiento menor de inmuebles G. Corriente	33,179.07			
38201	Gastos de orden social y cultural G. Corriente	8,238.06			
39201	Impuestos y derechos G. Corriente	135,000.00			
35701	Instalación, reparación y mantenimiento de maquinaria, otros equipos y herramienta G. Corriente	208,800.00	208,800.00	39901	Otros servicios generales G. Corriente
21101	Materiales, útiles y equipos menores de oficina G. Corriente	20,000.00		39901	Otros servicios generales G. Corriente
21201	Materiales y útiles de impresión y reproducción G. Corriente	3,868.00			
21601	Material de limpieza G. Corriente	6,531.60			
22101	Productos alimenticios para personas G. Corriente	6,481.98			
25301	Medicinas y productos farmacéuticos G. Corriente	5,171.00			
26101	Combustibles, lubricantes y aditivos G. Corriente	22,246.32			
27101	Vestuario y uniformes G. Corriente	37,837.28			
27301	Artículos deportivos G. Corriente	63,955.70			
22101	Productos alimenticios para personas G. Corriente	7,073.01	7,073.01	27301	Artículos deportivos G. Corriente
	TOTAL	**5,382,482.09**	**5213390.21**		

MUNICIPIO DE POANAS, DGO.
TRANSFERENCIAS PRESUPUESTALES PARTICIPACIONES
EJERCICIO 2019

PARTIDA	DE LA CUENTA	IMPORTE	IMPORTE	PARTIDA	A LA CUENTA
21601	Material de limpieza G. Corriente	3,000.00	3,000.00	21501	Material impreso e información digital G. Corriente
39901	Otros servicios generales G. Corriente	1,000.00	1,000.00	31501	Telefonía celular G. Corriente
39901	Otros servicios generales G. Corriente	20,796.12	20,796.12	38201	Gastos de orden social y cultural G. Corriente
25301	Medicinas y productos farmacéuticos G. Corriente	50,000.00	50,000.00	21201	Materiales y útiles de impresión y reproducción G. Corriente
39901	Otros servicios generales G. Corriente	3,209.00	3,209.00	35501	Reparación y mantenimiento de equipo de transporte G. Corriente
22101	Productos alimenticios para personas G. Corriente	3,790.38	3,790.38	22101	Productos alimenticios para personas G. Corriente
13401	Compensaciones G. Corriente	28,548.12	28,548.12	13101	Primas por años de servicios efectivos prestados G. Corriente
14101	Aportaciones de seguridad social G. Corriente	40,000.00	40,000.00	14401	Aportaciones para seguros G. Corriente
21601	Material de limpieza G. Corriente	12,000.00	40,000.00	21201	Materiales y útiles de impresión y reproducción G. Corriente
22101	Productos alimenticios para personas G. Corriente	31,455.80	3,455.80	22201	Productos alimenticios para animales G. Corriente
38201	Gastos de orden social y cultural G. Corriente	175,313.00	150,000.00	35101	Conservación y mantenimiento menor de inmuebles G. Corriente
			20,000.00	29101	Herramientas menores G. Corriente
			313.00	37501	Viáticos en el país G. Corriente
			5,000.00	22101	Productos alimenticios para personas G. Corriente
29101	Herramientas menores G. Corriente	100.00	100.00	31501	Telefonía celular G. Corriente
54101	Vehículos y equipo terrestre G. Capital	4,100.00	4,100.00	56901	OTROS EQUIPOS G. Capital
13201	Primas de vacaciones, dominical y gratificación de fin de año G. Corriente	3,590.88	3,590.88	13101	Primas por años de servicios efectivos prestados G. Corriente
22101	Productos alimenticios para personas G. Corriente	487.20	487.20	21201	Materiales y útiles de impresión y reproducción G. Corriente
22101	Productos alimenticios para personas G. Corriente	1,894.45	1,894.45	22101	Productos alimenticios para personas G. Corriente
31101	Energía eléctrica G. Corriente	30,000.00	30,000.00	35101	Conservación y mantenimiento menor de inmuebles G. Corriente
32201	Arrendamiento de edificios G. Corriente	1,000.00	1,000.00	31501	Telefonía celular G. Corriente
39901	Otros servicios generales G. Corriente	9,500.00	9,500.00	36101	Difusión por radio, televisión y otros medios de mensajes sobre programas y actividades gubernamentales G. Corriente
44101	Ayudas sociales a personas G. Corriente	100,000.00	100,000.00	44501	Ayudas sociales a instituciones sin fines de lucro G. Corriente
11301	Sueldos base al personal permanente G. Corriente	1,400,000.00	2,682,827.32	15201	Indemnizaciones G. Corriente
13201	Primas de vacaciones, dominical y gratificación de fin de año G. Corriente	1,200,000.00			
14101	Aportaciones de seguridad social G. Corriente	80,000.00			
14401	Aportaciones para seguros G. Corriente	2,827.32			
13401	Compensaciones G. Corriente	100,000.00	100,000.00	13101	Primas por años de servicios efectivos prestados G. Corriente
21102	Material para estudios y proyectos G. Corriente	30,000.00	30,000.00	21201	Materiales y útiles de impresión y reproducción G. Corriente
22101	Productos alimenticios para personas G. Corriente	5,000.00	5,000.00	22201	Productos alimenticios para animales G. Corriente
44101	Ayudas sociales a personas G. Corriente	104,500.00	100,000.00	44501	Ayudas sociales a instituciones sin fines de lucro G. Corriente
			4,500.00	56701	Herramientas y máquinas-herramienta G. Capital
31101	Energía eléctrica G. Corriente	154,967.96	112,574.16	15101	Cuotas para el fondo de ahorro y fondo de trabajo G. Corriente
			22,393.80	21201	Materiales y útiles de impresión y reproducción G. Corriente
			20,000.00	29101	Herramientas menores G. Corriente
27301	Artículos deportivos G. Corriente	27,445.80	24,000.00	21201	Materiales y útiles de impresión y reproducción G. Corriente
			3,445.80	22201	Productos alimenticios para animales G. Corriente
33101	Servicios legales, de contabilidad, auditoría y relacionados G. Corriente	30,000.00	30,000.00	29401	Refacciones y accesorios menores de equipo de cómputo y tecnologías de la información G. Corriente
35101	Conservación y mantenimiento menor de inmuebles G. Corriente	170,000.00	170,000.00	33301	Servicios de consultoría administrativa, procesos, técnica y en tecnologías de la información G. Corriente

35701	Instalación, reparación y mantenimiento de maquinaria, otros equipos y herramienta G. Corriente	2,000.00	2,000.00	33401	Servicios de capacitación G. Corriente
35101	Conservación y mantenimiento menor de inmuebles G. Corriente	191,769.00	167,769.00 24,000.00	14401 21201	Aportaciones para seguros G. Corriente Materiales y útiles de impresión y reproducción G. Corriente
35101	Conservación y mantenimiento menor de inmuebles G. Corriente	24,000.00	24,000.00	35101	Conservación y mantenimiento menor de inmuebles G. Corriente
21102	Material para estudios y proyectos G. Corriente	100,000.00	100,000.00	13101	Primas por años de servicios efectivos prestados G. Corriente
27101	Vestuario y uniformes G. Corriente	100,000.00	100,000.00	13201	Primas de vacaciones, dominical y gratificación de fin de año G. Corriente
35101	Conservación y mantenimiento menor de inmuebles G. Corriente	180,000.00	80,000.00 50,000.00 50,000.00	21101 21601 22101	Materiales, útiles y equipos menores de oficina G. Corriente Material de limpieza G. Corriente Productos alimenticios para personas G. Corriente
21102	Material para estudios y proyectos G. Corriente	100,000.00	50,000.00 50,000.00	21201 35501	Materiales y útiles de impresión y reproducción G. Corriente Reparación y mantenimiento de equipo de transporte G. Corriente
25301 54101	Medicinas y productos farmacéuticos G. Corriente Vehículos y equipo terrestre G. Capital	100,000.00 50,000.00	150,000.00	29101	Herramientas menores G. Corriente
56701	Herramientas y máquinas-herramienta G. Capital	5,000.00	5,000.00	31501	Telefonía celular G. Corriente
13201	Primas de vacaciones, dominical y gratificación de fin de año G. Corriente	50,000.00	50,000.00	13401	Compensaciones G. Corriente
48101	Donativos a instituciones sin fines de lucro G. Corriente	150,000.00	150,000.00	45201	JUBILACIONES Pensiones y Jubilaciones
26101	Combustibles, lubricantes y aditivos G. Corriente	100,000.00	60,000.00 40,000.00	35501 35701	Reparación y mantenimiento de equipo de transporte G. Corriente Instalación, reparación y mantenimiento de maquinaria, otros equipos y herramienta G. Corriente
27101	Vestuario y uniformes G. Corriente	35,058.05	35,058.05	29101	Herramientas menores G. Corriente
35701	Instalación, reparación y mantenimiento de maquinaria, otros equipos y herramienta G. Corriente	39,000.00	39,000.00	35101	Conservación y mantenimiento menor de inmuebles G. Corriente
27301	Artículos deportivos G. Corriente	72,554.20	72,554.20	39901	Otros servicios generales G. Corriente
38201 58101	Gastos de orden social y cultural G. Corriente Terrenos G. Capital	178,065.00 2,587.05	180,652.05	33101	Servicios legales, de contabilidad, auditoría y relacionados G. Corriente
21601	Material de limpieza G. Corriente	4,000.00	4,000.00	39901	Otros servicios generales G. Corriente
26101	Combustibles, lubricantes y aditivos G. Corriente	4,600.00	4,600.00	39901	Otros servicios generales G. Corriente
27201	Prendas de seguridad y protección personal G. Corriente	50,000.00	50,000.00	35101	Conservación y mantenimiento menor de inmuebles G. Corriente
21601	Material de limpieza G. Corriente	29,104.03	29,104.03	22101	Productos alimenticios para personas G. Corriente
51101 54101	Muebles de oficina y estantería G. Capital Vehículos y equipo terrestre G. Capital	52,000.00 69,741.69	121,741.69	51501	Equipo de cómputo y de tecnología de la información G. Capital
54101	Vehículos y equipo terrestre G. Capital	6,000.00	6,000.00	51501	Equipo de cómputo y de tecnología de la información G. Capital
32201	Arrendamiento de edificios G. Corriente	10,000.00	10,000.00	29101	Herramientas menores G. Corriente
35501	Reparación y mantenimiento de equipo de transporte G. Corriente	50,000.00	50,000.00	29101	Herramientas menores G. Corriente
25301	Medicinas y productos farmacéuticos G. Corriente	2,000.00	2,000.00	35101	Conservación y mantenimiento menor de inmuebles G. Corriente
26101	Combustibles, lubricantes y aditivos G. Corriente	61,800.00	61,800.00	33301	Servicios de consultoría administrativa, procesos, técnica y en tecnologías de la información G. Corriente
33401	Servicios de capacitación G. Corriente	200.00	200.00	33301	Servicios de consultoría administrativa, procesos, técnica y en tecnologías de la información G. Corriente
15201	Indemnizaciones G. Corriente	50,000.00	50,000.00	15101	Cuotas para el fondo de ahorro y fondo de trabajo G. Corriente
26101	Combustibles, lubricantes y aditivos G. Corriente	130,709.59	130,709.59	33101	Servicios legales, de contabilidad, auditoría y relacionados G. Corriente
13101	Primas por años de servicios efectivos prestados G. Corriente	36,000.00	36,000.00	13201	Primas de vacaciones, dominical y gratificación de fin de año G. Corriente
13101	Primas por años de servicios efectivos prestados G. Corriente	5,000.00	5,000.00	13201	Primas de vacaciones, dominical y gratificación de fin de año G. Corriente
35701	Instalación, reparación y mantenimiento de maquinaria, otros equipos y herramienta G. Corriente	51,000.00	51,000.00	35701	Instalación, reparación y mantenimiento de maquinaria, otros equipos y herramienta G. Corriente
26101	Combustibles, lubricantes y aditivos G. Corriente	154,438.30	154,438.30	45201	JUBILACIONES Pensiones y Jubilaciones

13101	Primas por años de servicios efectivos prestados G. Corriente	2,822.29	2,822.29	13101	Primas por años de servicios efectivos prestados G. Corriente
44601	AYUDAS SOCIALES A COOPERATIVAS G. Corriente	50,000.00	50,000.00	21201	Materiales y útiles de impresión y reproducción G. Corriente
44601	AYUDAS SOCIALES A COOPERATIVAS G. Corriente	200,000.00	200,000.00	44301	AYUDAS SOCIALES A INSTITUCIONES DE ENSEÑANZA G. Corriente
11301	Sueldos base al personal permanente G. Corriente	535,827.12	702,713.63	13201	Primas de vacaciones, dominical y gratificación de fin de año G. Corriente
13101	Primas por años de servicios efectivos prestados G. Corriente	59,034.23			
13401	Compensaciones G. Corriente	75,725.83			
15101	Cuotas para el fondo de ahorro y fondo de trabajo G. Corriente	32,126.45			
36101	Difusión por radio, televisión y otros medios de mensajes sobre programas y actividades gubernamentales G. Corriente	33,384.86	33,384.86	26101	Combustibles, lubricantes y aditivos G. Corriente
21201	Materiales y útiles de impresión y reproducción G. Corriente	18,000.00	18,000.00	22101	Productos alimenticios para personas G. Corriente
29101	Herramientas menores G. Corriente	4,911.50	4,911.50	26101	Combustibles, lubricantes y aditivos G. Corriente
14101	Aportaciones de seguridad social G. Corriente	35,000.00	35,000.00	11301	Sueldos base al personal permanente G. Corriente
	TOTAL	**7,117,985.22**	**7,117,985.22**		

C.P. LUIS ARTURO VILLARREAL MORALES

AUDITOR SUPERIOR DEL ESTADO DE DURANGO

PRESENTE:

Por medio del presente escrito manifiesto que no se genera el **Estado Analítico de la Deuda y Otros Pasivos**, en virtud de que el artículo 48 en correlación con el artículo 46 de la Ley General de Contabilidad Gubernamental, no establece la obligación de que el sistema de contabilidad gubernamental genere informes sobre este punto en mención, por lo tanto, no se incorporó dicho estado en la Cuenta Pública 2019.

Villa Unión, Poanas, Dgo., a 28 febrero de 2020

ATENTAMENTE

POANAS
H. Ayuntamiento
UN GOBIERNO DE ACCIONES
2019-2022
TESORERIA

C. HILARIO FERNANDEZ GALARZA

Tesorero Municipal del H. Ayuntamiento

Del Municipio de Poanas, Dgo.

C.P. LUIS ARTURO VILLARREAL MORALES

AUDITOR SUPERIOR DEL ESTADO DE DURANGO

PRESENTE:

Por medio del presente escrito manifiesto que no se genera el **Endeudamiento Neto**, en virtud de que el artículo 48 en correlación con el artículo 46 de la Ley General de Contabilidad Gubernamental, no establece la obligación de que el sistema de contabilidad gubernamental genere informes sobre este punto en mención, por lo tanto, no se incorporó dicho estado en la Cuenta Pública 2019.

Villa Unión, Poanas, Dgo., a 28 febrero de 2020

ATENTAMENTE

POANAS
H. Ayuntamiento
UN GOBIERNO DE ACCIONES
2019 - 2021
TESORERÍA

C. HILARIO FERNANDEZ GALARZA

Tesorero Municipal del H. Ayuntamiento

Del Municipio de Poanas, Dgo.

C.P. LUIS ARTURO VILLARREAL MORALES

AUDITOR SUPERIOR DEL ESTADO DE DURANGO

PRESENTE:

Por medio del presente escrito manifiesto que no se genera el **Gasto por Categoría Programática**, en virtud de que el artículo 48 en correlación con el artículo 46 de la Ley General de Contabilidad Gubernamental, no establece la obligación de que el sistema de contabilidad gubernamental genere informes sobre este punto en mención, por lo tanto, no se incorporó dicho estado en la Cuenta Pública 2019.

Villa Unión Poanas, Dgo., a 28 febrero de 2020

ATENTAMENTE

POANAS
H. Ayuntamiento
UN GOBIERNO DE ACCIONES
2019-2022
TESORERÍA

C. HILARIO FERNÁNDEZ GALARZA

Tesorero Municipal del H. Ayuntamiento

Del Municipio de Poanas, Dgo.

C.P. LUIS ARTURO VILLARREAL MORALES

AUDITOR SUPERIOR DEL ESTADO DE DURANGO

PRESENTE:

Por medio del presente escrito manifiesto que no se genera los **Indicadores de Resultados,** en virtud de que el artículo 48 en correlación con el artículo 46 de la Ley General de Contabilidad Gubernamental, no establece la obligación de que el sistema de contabilidad gubernamental genere informes sobre este punto en mención, por lo tanto, no se incorporó dicho estado en la Cuenta Pública 2019.

Villa Unión, Poanas, Dgo., a 28 febrero de 2020

ATENTAMENTE

POANAS
H. Ayuntamiento
UN GOBIERNO DE ACCIONES
2019-2022
TESORERÍA

C. HILARIO FERNÁNDEZ GALARZA

Tesorero Municipal del H. Ayuntamiento

Del Municipio de Poanas, Dgo.

C.P. LUIS ARTURO VILLARREAL MORALES

AUDITOR SUPERIOR DEL ESTADO DE DURANGO

PRESENTE:

Por medio del presente escrito manifiesto que no se genera el **Informe de Pasivos Contingentes**, en virtud de que el artículo 48 en correlación con el artículo 46 de la Ley General de Contabilidad Gubernamental, no establece la obligación de que el sistema de contabilidad gubernamental genere informes sobre este punto en mención, por lo tanto, no se incorporó dicho estado en la Cuenta Pública 2019.

Villa Unión, Poanas, Dgo., a 28 febrero de 2020

ATENTAMENTE

POANAS
H. Ayuntamiento
UN GOBIERNO DE ACCIONES
2019-2022
TESORERIA

C. HILARIO FERNÁNDEZ GALARZA

Tesorero Municipal del H. Ayuntamiento

Del Municipio de Poanas, Dgo.

C.P. LUIS ARTURO VILLARREAL MORALES

AUDITOR SUPERIOR DEL ESTADO DE DURANGO

PRESENTE:

Por medio del presente escrito manifiesto que no se genera el **Intereses de la Deuda**, en virtud de que el artículo 48 en correlación con el artículo 46 de la Ley General de Contabilidad Gubernamental, no establece la obligación de que el sistema de contabilidad gubernamental genere informes sobre este punto en mención, por lo tanto, no se incorporó dicho estado en la Cuenta Pública 2019.

Villa Unión, Poanas, Dgo., a 28 febrero de 2020

ATENTAMENTE

POANAS
H. Ayuntamiento
2019-2022
TESORERÍA

C. HILARIO FERNÁNDEZ GALARZA

Tesorero Municipal del H. Ayuntamiento

Del Municipio de Poanas, Dgo.

C.P. LUIS ARTURO VILLARREAL MORALES

AUDITOR SUPERIOR DEL ESTADO DE DURANGO

PRESENTE:

Por medio del presente escrito manifiesto que no se genera el reporte de los **Programas y proyectos de inversión,** en virtud de que el artículo 48 en correlación con el artículo 46 de la Ley General de Contabilidad Gubernamental, no establece la obligación de que el sistema de contabilidad gubernamental genere informes sobre este punto en mención, por lo tanto, no se incorporó dicho estado en la Cuenta Pública 2019.

Villa Unión, Poanas, Dgo., a 28 febrero de 2020

ATENTAMENTE

POANAS
UN GOBIERNO DE ACCIONES
2019-2022
TESORERIA

C. HILARIO FERNANDEZ GALARZA

Tesorero Municipal del H. Ayuntamiento

Del Municipio de Poanas, Dgo.

GOBIERNO DEL ESTADO
2016 - 2022

PARA TODOS
Dgo

OANAS
H.Ayuntamiento
UN GOBIERNO DE ACCIONES
2019-2022

Inventario de Bienes Muebles.

ANEXO 1

H. AYUNTAMIENTO DEL MUNICIPIO DE: POANAS, DGO

INVENTARIO ACTUALIZADO DE BIENES MUEBLES AL 31 DE DICIEMBRE DE 2019

MOBILIARIO Y EQUIPO DE ADMINISTRACIÓN (INCLUYE MUEBLES DE OFICINA Y ESTANTERÍA, EQUIPO DE CÓMPUTO Y DE TECNOLOGÍAS DE LA INFORMACIÓN)

														DEPRECIACIÓN	
No.	CÓDIGO	DESCRIPCIÓN	MARCA	TIPO	MODELO	COLOR	DEPARTAMENTO	ESTADO FISICO	TIPO DE RECURSO CON EL QUE SE ADQUIRIÓ	FECHA DE ADQUISICION	COSTO DE ADQUISICION	VALOR DE DESECHO	ESTIMACIÓN DE LA VIDA UTIL	AÑO 1	AÑO 2
1	PMP-17/01-1-1-2013	MESA GRANDE DE MADERA	S/M			CAFÉ	BIBLIOTECA VILLA UNIÓN	REGULAR	PROPIO		650.00				
2	PMP-17/02-1-1-2013	MESA GRANDE DE MADERA	S/M			CAFÉ	BIBLIOTECA VILLA UNIÓN	REGULAR	PROPIO		650.00				
3	PMP-17/03-1-1-2013	MESA GRANDE DE MADERA	S/M			CAFÉ	BIBLIOTECA VILLA UNIÓN	BUENO	PROPIO		650.00				
4	PMP-17/04-1-1-2013	MESA P/MAESTRO LAMINADO	S/M				BIBLIOTECA VILLA UNIÓN	BUENO	PROPIO		454.55				
5	PMP-17/05-1-1-2013	MESA P/MAESTRO LAMINADO	S/M				BIBLIOTECA VILLA UNIÓN	BUENO	PROPIO		454.55				
6	PMP-17/06-1-1-2013	MESA P/MAESTRO LAMINADO	S/M				BIBLIOTECA VILLA UNIÓN	BUENO	PROPIO		454.55				
7	PMP-17/07-1-1-2013	MESA P/MAESTRO LAMINADO	S/M				BIBLIOTECA VILLA UNIÓN	BUENO	PROPIO		454.55				
8	PMP-17/08-1-1-2013	MESA P/MAESTRO LAMINADO	S/M				BIBLIOTECA VILLA UNIÓN	BUENO	PROPIO		454.55				
9	PMP-17/09-1-1-2013	MESA P/MAESTRO LAMINADO	S/M				BIBLIOTECA VILLA UNIÓN	BUENO	PROPIO		454.55				
10	PMP-17/10-1-1-2013	VENTILADOR PEDESTAL 3 VEL	FANTTAR			BLANCO	BIBLIOTECA VILLA UNIÓN	BUENO	PROPIO		386.00				
11	PMP-17/11-1-1-2013	REGULADOR ELECTRONICO	MICROVOLT		1,000.00	NEGRO	BIBLIOTECA VILLA UNIÓN	BUENO	PROPIO		436.03				
12	PMP-17/12-1-1-2013	REGULADOR ELECTRONICO	MICROVOLT		1,000.00	NEGRO	BIBLIOTECA VILLA UNIÓN	BUENO	PROPIO		436.03				
13	PMP-17/13-1-1-2013	REGULADOR ELECTRONICO	MICROVOLT		1,000.00	NEGRO	BIBLIOTECA VILLA UNIÓN	BUENO	PROPIO		436.03				
14	PMP-17/14-1-1-2013	REGULADOR ELECTRONICO	MICROVOLT		1,000.00	NEGRO	BIBLIOTECA VILLA UNIÓN	BUENO	PROPIO		436.03				
15	PMP-17/15-1-1-2013	REGULADOR ELECTRONICO	MICROVOLT		1,000.00	NEGRO	BIBLIOTECA VILLA UNIÓN	BUENO	PROPIO		436.03				
16	PMP-17/16-1-1-2013	REGULADOR ELECTRONICO	MICROVOLT		1,000.00	NEGRO	BIBLIOTECA VILLA UNIÓN	BUENO	PROPIO		436.03				
1	PMP-17/01-1-1-2013	MESA BINARIA DE ALUMINIO DE 1 A 3 GRADO	S/M				BIBL. SAN ATENOGENES	BUENO	PROPIO		308.20				
2	PMP-17/02-1-1-2013	MESA BINARIA DE ALUMINIO DE 1 A 3 GRADO	S/M				BIBL. SAN ATENOGENES	BUENO	PROPIO		308.20				
3	PMP-17/03-1-1-2013	MESA BINARIA DE ALUMINIO DE 1 A 3 GRADO	S/M				BIBL. SAN ATENOGENES	BUENO	PROPIO		308.20				
4	PMP-17/04-1-1-2013	MESA BINARIA DE ALUMINIO DE 1 A 3 GRADO	S/M				BIBL. SAN ATENOGENES	BUENO	PROPIO		308.20				
5	PMP-17/05-1-1-2013	MESA BINARIA DE ALUMINIO DE 1 A 3 GRADO	S/M				BIBL. SAN ATENOGENES	BUENO	PROPIO		308.20				
6	PMP-17/06-1-1-2013	MESA BINARIA DE ALUMINIO DE 1 A 3 GRADO	S/M				BIBL. SAN ATENOGENES	BUENO	PROPIO		308.20				
7	PMP-17/07-1-1-2013	MESA BINARIA DE ALUMINIO DE 1 A 3 GRADO	S/M				BIBL. SAN ATENOGENES	BUENO	PROPIO		308.20				
8	PMP-17/08-1-1-2013	MESA BINARIA DE ALUMINIO DE 1 A 3 GRADO	S/M				BIBL. SAN ATENOGENES	BUENO	PROPIO		308.20				
9	PMP-17/09-1-1-2013	MESA BINARIA DE ALUMINIO DE 1 A 3 GRADO	S/M				BIBL. SAN ATENOGENES	BUENO	PROPIO		308.20				
10	PMP-17/10-1-1-2013	MESA BINARIA DE ALUMINIO DE 1 A 3 GRADO	S/M				BIBL. SAN ATENOGENES	BUENO	PROPIO		308.20				
11	PMP-17/11-1-1-2013	MESA BINARIA DE ALUMINIO DE 1 A 3 GRADO	S/M				BIBL. SAN ATENOGENES	BUENO	PROPIO		308.20				
12	PMP-17/12-1-1-2013	MESA BINARIA DE ALUMINIO DE 1 A 3 GRADO	S/M				BIBL. SAN ATENOGENES	BUENO	PROPIO		308.20				
13	PMP-17/13-1-1-2013	MESA BINARIA DE ALUMINIO DE 1 A 3 GRADO	S/M				BIBL. SAN ATENOGENES	BUENO	PROPIO		308.20				
14	PMP-17/14-1-1-2013	MESA BINARIA DE ALUMINIO DE 1 A 3 GRADO	S/M				BIBL. SAN ATENOGENES	BUENO	PROPIO		308.20				
15	PMP-17/15-1-1-2013	MESA BINARIA DE ALUMINIO DE 1 A 3 GRADO	S/M				BIBL. SAN ATENOGENES	BUENO	PROPIO		308.20				
16	PMP-17/16-1-1-2013	MESA BINARIA DE ALUMINIO DE 1 A 3 GRADO	S/M				BIBL. SAN ATENOGENES	BUENO	PROPIO		308.20				
17	PMP-17/38-1-1-2013	SILLA DE VINIL	S/M				BIBL. SAN ATENOGENES	REGULAR	PROPIO		107.00				
18	PMP-17/39-1-1-2013	SILLA DE VINIL	S/M				BIBL. SAN ATENOGENES	REGULAR	PROPIO		107.00				
19	PMP-17/40-1-1-2013	SILLA DE VINIL	S/M				BIBL. SAN ATENOGENES	REGULAR	PROPIO		107.00				
20	PMP-17/41-1-1-2013	SILLA DE VINIL	S/M				BIBL. SAN ATENOGENES	REGULAR	PROPIO		107.00				
21	PMP-17/42-1-1-2013	SILLA DE VINIL	S/M				BIBL. SAN ATENOGENES	MALO	PROPIO		107.00				
22	PMP-17/43-1-1-2013	SILLA DE VINIL	S/M				BIBL. SAN ATENOGENES	REGULAR	PROPIO		107.00				
23	PMP-17/44-1-1-2013	SILLA DE VINIL	S/M				BIBL. SAN ATENOGENES	REGULAR	PROPIO		107.00				
24	PMP-17/45-1-1-2013	SILLA DE VINIL	S/M				BIBL. SAN ATENOGENES	REGULAR	PROPIO		107.00				
25	PMP-17/46-1-1-2013	SILLA DE VINIL	S/M				BIBL. SAN ATENOGENES	REGULAR	PROPIO		107.00				
26	PMP-17/47-1-1-2013	SILLA DE VINIL	S/M				BIBL. SAN ATENOGENES	REGULAR	PROPIO		107.00				
27	PMP-17/48-1-1-2013	SILLA DE VINIL	S/M				BIBL. SAN ATENOGENES	REGULAR	PROPIO		107.00				
28	PMP-17/49-1-1-2013	SILLA DE VINIL	S/M				BIBL. SAN ATENOGENES	REGULAR	PROPIO		107.00				
29	PMP-17/50-1-1-2013	SILLA DE VINIL	S/M				BIBL. SAN ATENOGENES	REGULAR	PROPIO		107.00				
30	PMP-17/51-1-1-2013	SILLA DE VINIL	S/M				BIBL. SAN ATENOGENES	REGULAR	PROPIO		107.00				
31	PMP-17/52-1-1-2013	SILLA DE VINIL	S/M				BIBL. SAN ATENOGENES	REGULAR	PROPIO		107.00				
32	PMP-17/53-1-1-2013	SILLA DE VINIL	S/M				BIBL. SAN ATENOGENES	REGULAR	PROPIO		107.00				
33	PMP-17/54-1-1-2013	SILLA DE VINIL	S/M				BIBL. SAN ATENOGENES	REGULAR	PROPIO		107.00				
34	PMP-17/20-1-1-2013	MUEBLE ARIZONA	PRINTAFORM				BIBL. SAN ATENOGENES	REGULAR	PROPIO		673.00				
35	PMP-17/21-1-1-2013	MUEBLE ARIZONA	PRINTAFORM				BIBL. SAN ATENOGENES	REGULAR	PROPIO		673.00				
36	PMP-17/22-1-1-2013	MUEBLE ARIZONA	PRINTAFORM				BIBL. SAN ATENOGENES	REGULAR	PROPIO		673.00				
37	PMP-17/23-1-1-2013	MUEBLE ARIZONA	PRINTAFORM				BIBL. SAN ATENOGENES	REGULAR	PROPIO		673.00				
38	PMP-17/24-1-1-2013	MUEBLE ARIZONA	PRINTAFORM				BIBL. SAN ATENOGENES	REGULAR	PROPIO		673.00				
39	PMP-17/25-1-1-2013	MUEBLE ARIZONA	PRINTAFORM				BIBL. SAN ATENOGENES	REGULAR	PROPIO		673.00				
40	PMP-17/26-1-1-2013	MUEBLE ARIZONA	PRINTAFORM				BIBL. SAN ATENOGENES	REGULAR	PROPIO		673.00				
1	PMP-17/01-1-1-2013	MESA P/MAESTRO LAMINADO PLASTICO	S/M				BIBLIOTECA CIENEGUILLA	BUENO	PROPIO		379.50				
2	PMP-17/02-1-1-2013	MESA P/MAESTRO LAMINADO PLASTICO	S/M				BIBLIOTECA CIENEGUILLA	BUENO	PROPIO		379.50				
3	PMP-17/03-1-1-2013	MESA P/MAESTRO LAMINADO PLASTICO	S/M				BIBLIOTECA CIENEGUILLA	BUENO	PROPIO		379.50				
4	PMP-17/04-1-1-2013	MESA P/MAESTRO LAMINADO PLASTICO	S/M				BIBLIOTECA CIENEGUILLA	BUENO	PROPIO		379.50				
5	PMP-17/05-1-1-2013	MESA P/MAESTRO LAMINADO PLASTICO	S/M				BIBLIOTECA CIENEGUILLA	BUENO	PROPIO		379.50				
6	PMP-17/06-1-1-2013	PIZARRON BOLIGRAFO GMS.	S/M			BLANCO	BIBLIOTECA CIENEGUILLA	BUENO	PROPIO		695.75				
7	PMP-17/07-1-1-2013	MESA BINARIA ALUMINIO DE PRIMARIA	S/M				BIBLIOTECA CIENEGUILLA	BUENO	PROPIO		295.55				
8	PMP-17/08-1-1-2013	MESA BINARIA ALUMINIO DE PRIMARIA	S/M				BIBLIOTECA CIENEGUILLA	BUENO	PROPIO		295.55				
9	PMP-17/09-1-1-2013	MESA BINARIA ALUMINIO DE PRIMARIA	S/M				BIBLIOTECA CIENEGUILLA	BUENO	PROPIO		295.55				
10	PMP-17/10-1-1-2013	MESA BINARIA ALUMINIO DE PRIMARIA	S/M				BIBLIOTECA CIENEGUILLA	BUENO	PROPIO		295.55				
11	PMP-17/11-1-1-2013	MESA BINARIA ALUMINIO DE PRIMARIA	S/M				BIBLIOTECA CIENEGUILLA	BUENO	PROPIO		295.55				
12	PMP-17/12-1-1-2013	SILLA TABULAR	S/M			NEGRO	BIBLIOTECA CIENEGUILLA	REGULAR	PROPIO		115.00				
13	PMP-17/13-1-1-2013	SILLA TABULAR	S/M			NEGRO	BIBLIOTECA CIENEGUILLA	REGULAR	PROPIO		115.00				
14	PMP-17/14-1-1-2013	SILLA TABULAR	S/M			NEGRO	BIBLIOTECA CIENEGUILLA	REGULAR	PROPIO		115.00				
15	PMP-17/15-1-1-2013	SILLA TABULAR	S/M			NEGRO	BIBLIOTECA CIENEGUILLA	REGULAR	PROPIO		115.00				
16	PMP-17/16-1-1-2013	SILLA TABULAR	S/M			NEGRO	BIBLIOTECA CIENEGUILLA	REGULAR	PROPIO		115.00				
17	PMP-17/17-1-1-2013	SILLA TABULAR	S/M			NEGRO	BIBLIOTECA CIENEGUILLA	REGULAR	PROPIO		115.00				
18	PMP-17/18-1-1-2013	SILLA TABULAR	S/M			NEGRO	BIBLIOTECA CIENEGUILLA	MALO	PROPIO		115.00				
19	PMP-17/19-1-1-2013	SILLA TABULAR	S/M			NEGRO	BIBLIOTECA CIENEGUILLA	REGULAR	PROPIO		115.00				
20	PMP-17/20-1-1-2013	SILLA TABULAR	S/M			NEGRO	BIBLIOTECA CIENEGUILLA	REGULAR	PROPIO		115.00				
21	PMP-17/21-1-1-2013	SILLA TABULAR	S/M			NEGRO	BIBLIOTECA CIENEGUILLA	REGULAR	PROPIO		115.00				
22	PMP-17/22-1-1-2013	SILLA TABULAR	S/M			NEGRO	BIBLIOTECA CIENEGUILLA	REGULAR	PROPIO		115.00				
23	PMP-17/23-1-1-2013	SILLA TABULAR	S/M			NEGRO	BIBLIOTECA CIENEGUILLA	MALO	PROPIO		115.00				
24	PMP-17/24-1-1-2013	SILLA TABULAR	S/M			NEGRO	BIBLIOTECA CIENEGUILLA	REGULAR	PROPIO		115.00				
25	PMP-17/25-1-1-2013	SILLA TABULAR	S/M			NEGRO	BIBLIOTECA CIENEGUILLA	REGULAR	PROPIO		115.00				
26	PMP-17/26-1-1-2013	SILLA TABULAR	S/M			NEGRO	BIBLIOTECA CIENEGUILLA	MALO	PROPIO		115.00				
27	PMP-17/27-1-1-2013	SILLA TABULAR	S/M			NEGRO	BIBLIOTECA CIENEGUILLA	REGULAR	PROPIO		115.00				
28	PMP-17/28-1-1-2013	SILLA TABULAR	S/M			NEGRO	BIBLIOTECA CIENEGUILLA	REGULAR	PROPIO		115.00				
29	PMP-17/29-1-1-2013	SILLA TABULAR	S/M			NEGRO	BIBLIOTECA CIENEGUILLA	REGULAR	PROPIO		115.00				
30	PMP-17/30-1-1-2013	SILLA TABULAR	S/M			NEGRO	BIBLIOTECA CIENEGUILLA	REGULAR	PROPIO		115.00				
31	PMP-17/31-1-1-2013	SILLA TABULAR	S/M			NEGRO	BIBLIOTECA CIENEGUILLA	REGULAR	PROPIO		115.00				
32	PMP-17/32-1-1-2013	SILLA TABULAR	S/M			NEGRO	BIBLIOTECA CIENEGUILLA	REGULAR	PROPIO		115.00				

13	PMF-17/13-1-2013	SILLA TABULAR	S/M			NEGRO	BIBLIOTECA CIENEGUILLA	REGULAR	PROPIO		115.00					
14	PMF-17/14-1-2013	SILLA TABULAR	S/M			NEGRO	BIBLIOTECA CIENEGUILLA	REGULAR	PROPIO		115.00					
15	PMF-17/15-1-2013	SILLA TABULAR	S/M			NEGRO	BIBLIOTECA CIENEGUILLA	REGULAR	PROPIO		115.00					
16	PMF-17/16-1-2013	SILLA TABULAR	S/M			NEGRO	BIBLIOTECA CIENEGUILLA	REGULAR	PROPIO		115.00					
17	PMF-17/17-1-2013	SILLA TABULAR	S/M			NEGRO	BIBLIOTECA CIENEGUILLA	REGULAR	PROPIO		115.00					
18	PMF-17/18-1-2013	SILLA TABULAR	S/M			NEGRO	BIBLIOTECA CIENEGUILLA	REGULAR	PROPIO		115.00					
19	PMF-17/19-1-2013	MESA DE TRIPLAY	S/M				BIBLIOTECA CIENEGUILLA	BUENO	PROPIO		700.00					
40	PMF-17/40-1-2013	MESA DE TRIPLAY	S/M				BIBLIOTECA CIENEGUILLA	BUENO	PROPIO		700.00					
41	PMF-17/41-1-2013	MESA DE TRIPLAY	S/M				BIBLIOTECA CIENEGUILLA	BUENO	PROPIO		700.00					
42	PMF-17/42-1-2013	SILLA	HOLANDA				BIBLIOTECA CIENEGUILLA	REGULAR	PROPIO		200.00					
43	PMF-17/43-1-2013	SILLA	HOLANDA				BIBLIOTECA CIENEGUILLA	REGULAR	PROPIO		200.00					
44	PMF-17/44-1-2013	SILLA	HOLANDA				BIBLIOTECA CIENEGUILLA	REGULAR	PROPIO		200.00					
45	PMF-17/45-1-2013	SILLA	HOLANDA				BIBLIOTECA CIENEGUILLA	REGULAR	PROPIO		200.00					
46	PMF-17/46-1-2013	SILLA	HOLANDA				BIBLIOTECA CIENEGUILLA	REGULAR	PROPIO		200.00					
47	PMF-17/47-1-2013	SILLA	HOLANDA				BIBLIOTECA CIENEGUILLA	MALO	PROPIO		200.00					
48	PMF-17/48-1-2013	MUEBLE ARIZONA	PRINTAFORM				BIBLIOTECA CIENEGUILLA	REGULAR	PROPIO		672.00					
49	PMF-17/49-1-2013	MUEBLE ARIZONA	PRINTAFORM				BIBLIOTECA CIENEGUILLA	BUENO	PROPIO		672.00					
50	PMF-17/50-1-2013	MUEBLE ARIZONA	PRINTAFORM				BIBLIOTECA CIENEGUILLA	BUENO	PROPIO		672.00					
51	PMF-17/51-1-2013	MUEBLE ARIZONA	PRINTAFORM				BIBLIOTECA CIENEGUILLA	BUENO	PROPIO		672.00					
52	PMF-17/52-1-2013	MUEBLE ARIZONA	PRINTAFORM				BIBLIOTECA CIENEGUILLA	BUENO	PROPIO		672.00					
53	PMF-17/53-1-2013	MUEBLE ARIZONA	PRINTAFORM				BIBLIOTECA CIENEGUILLA	BUENO	PROPIO		672.00					
54	PMF-17/54-1-2013	MUEBLE ARIZONA	PRINTAFORM				BIBLIOTECA CIENEGUILLA	BUENO	PROPIO		672.00					
1	PMF-17/01-1-2013	SILLA	LUCIANA				BIBLIOTECA LA JOYA	REGULAR	PROPIO		117.99					
2	PMF-17/02-1-2013	SILLA	LUCIANA				BIBLIOTECA LA JOYA	REGULAR	PROPIO		117.99					
3	PMF-17/03-1-2013	SILLA	LUCIANA				BIBLIOTECA LA JOYA	REGULAR	PROPIO		117.99					
4	PMF-17/04-1-2013	SILLA	LUCIANA				BIBLIOTECA LA JOYA	REGULAR	PROPIO		117.99					
5	PMF-17/05-1-2013	SILLA	LUCIANA				BIBLIOTECA LA JOYA	REGULAR	PROPIO		117.99					
6	PMF-17/06-1-2013	SILLA	LUCIANA				BIBLIOTECA LA JOYA	REGULAR	PROPIO		117.99					
7	PMF-17/07-1-2013	SILLA	LUCIANA				BIBLIOTECA LA JOYA	REGULAR	PROPIO		117.99					
8	PMF-17/08-1-2013	SILLA	LUCIANA				BIBLIOTECA LA JOYA	REGULAR	PROPIO		117.99					
9	PMF-17/09-1-2013	SILLA	LUCIANA				BIBLIOTECA LA JOYA	REGULAR	PROPIO		117.99					
10	PMF-17/10-1-2013	SILLA	LUCIANA				BIBLIOTECA LA JOYA	REGULAR	PROPIO		117.99					
11	PMF-17/11-1-2013	SILLA	HOLANDA				BIBLIOTECA LA JOYA	REGULAR	PROPIO		200.00					
12	PMF-17/12-1-2013	SILLA	HOLANDA				BIBLIOTECA LA JOYA	REGULAR	PROPIO		200.00					
13	PMF-17/13-1-2013	SILLA	HOLANDA				BIBLIOTECA LA JOYA	REGULAR	PROPIO		200.00					
14	PMF-17/14-1-2013	MUEBLE ARIZONA	PRINTAFORM				BIBLIOTECA LA JOYA	REGULAR	PROPIO		672.00					
15	PMF-17/15-1-2013	MUEBLE ARIZONA	PRINTAFORM				BIBLIOTECA LA JOYA	REGULAR	PROPIO		672.00					
16	PMF-17/16-1-2013	MUEBLE ARIZONA	PRINTAFORM				BIBLIOTECA LA JOYA	REGULAR	PROPIO		672.00					
17	PMF-17/17-1-2013	MUEBLE ARIZONA	PRINTAFORM				BIBLIOTECA LA JOYA	REGULAR	PROPIO		672.00					
18	PMF-17/18-1-2013	MUEBLE ARIZONA	PRINTAFORM				BIBLIOTECA LA JOYA	REGULAR	PROPIO		672.00					
19	PMF-17/19-1-2013	MUEBLE ARIZONA	PRINTAFORM				BIBLIOTECA LA JOYA	REGULAR	PROPIO		672.00					
20	PMF-17/20-1-2013	MUEBLE ARIZONA	PRINTAFORM				BIBLIOTECA LA JOYA	REGULAR	PROPIO		672.99					
1	PMF-17/01-1-2013	MESA	S/M				BIBL. LOS ANGELES	REGULAR	PROPIO		650.00					
2	PMF-17/02-1-2013	MESA	S/M				BIBL. LOS ANGELES	REGULAR	PROPIO		650.00					
3	PMF-17/03-1-2013	MESA	S/M				BIBL. LOS ANGELES	REGULAR	PROPIO		650.00					
4	PMF-17/04-1-2013	MESA	S/M				BIBL. LOS ANGELES	REGULAR	PROPIO		650.00					
5	PMF-17/05-1-2013	MESA	S/M				BIBL. LOS ANGELES	REGULAR	PROPIO		650.00					
6	PMF-17/06-1-2013	SILLA APILABLE	S/M				BIBL. LOS ANGELES	REGULAR	PROPIO		130.00					
7	PMF-17/07-1-2013	SILLA APILABLE	S/M				BIBL. LOS ANGELES	REGULAR	PROPIO		130.00					
8	PMF-17/08-1-2013	SILLA APILABLE	S/M				BIBL. LOS ANGELES	REGULAR	PROPIO		130.00					
9	PMF-17/09-1-2013	SILLA APILABLE	S/M				BIBL. LOS ANGELES	REGULAR	PROPIO		130.00					
10	PMF-17/10-1-2013	SILLA APILABLE	S/M				BIBL. LOS ANGELES	REGULAR	PROPIO		130.00					
11	PMF-17/11-1-2013	SILLA APILABLE	S/M				BIBL. LOS ANGELES	REGULAR	PROPIO		130.00					
12	PMF-17/12-1-2013	SILLA APILABLE	S/M				BIBL. LOS ANGELES	REGULAR	PROPIO		130.00					
13	PMF-17/13-1-2013	SILLA APILABLE	S/M				BIBL. LOS ANGELES	REGULAR	PROPIO		130.00					
14	PMF-17/14-1-2013	SILLA APILABLE	S/M				BIBL. LOS ANGELES	REGULAR	PROPIO		130.00					
15	PMF-17/15-1-2013	MESA DIANA LAMINADO PLASTICO	DIANA				BIBL. LOS ANGELES	REGULAR	PROPIO		669.30					
16	PMF-17/16-1-2013	MESA DIANA LAMINADO PLASTICO	DIANA				BIBL. LOS ANGELES	REGULAR	PROPIO		669.30					
17	PMF-17/17-1-2013	MESA DIANA LAMINADO PLASTICO	DIANA				BIBL. LOS ANGELES	REGULAR	PROPIO		669.30					
1	PMF-17/01-1-2013	MUEBLE ARIZONA	PRINTAFORM				BIBLIOTECA ORIENTE	REGULAR	PROPIO		650.00					
2	PMF-17/02-1-2013	MUEBLE ARIZONA	PRINTAFORM				BIBLIOTECA ORIENTE	REGULAR	PROPIO		650.00					
3	PMF-17/03-1-2013	MUEBLE ARIZONA	PRINTAFORM				BIBLIOTECA ORIENTE	REGULAR	PROPIO		650.00					
4	PMF-17/04-1-2013	MUEBLE ARIZONA	PRINTAFORM				BIBLIOTECA ORIENTE	REGULAR	PROPIO		650.00					
5	PMF-17/05-1-2013	MUEBLE ARIZONA	PRINTAFORM				BIBLIOTECA ORIENTE	REGULAR	PROPIO		650.00					
6	PMF-17/06-1-2013	MUEBLE ARIZONA	PRINTAFORM				BIBLIOTECA ORIENTE	REGULAR	PROPIO		650.00					
7	PMF-17/07-1-2013	MUEBLE ARIZONA	PRINTAFORM				BIBLIOTECA ORIENTE	REGULAR	PROPIO		650.00					
8	PMF-17/08-1-2013	MESA DE TRABAJO	S/M				BIBLIOTECA ORIENTE	REGULAR	PROPIO		900.00					
9	PMF-17/09-1-2013	MESA DE TRABAJO	S/M				BIBLIOTECA ORIENTE	REGULAR	PROPIO		900.00					
10	PMF-17/10-1-2013	MESA DE TRABAJO	S/M				BIBLIOTECA ORIENTE	REGULAR	PROPIO		900.00					
11	PMF-17/11-1-2013	MESA DE TRABAJO	S/M				BIBLIOTECA ORIENTE	REGULAR	PROPIO		900.00					
12	PMF-17/12-1-2013	MESA DE TRABAJO	S/M				BIBLIOTECA ORIENTE	REGULAR	PROPIO		3,000.00					
13	PMF-17/13-1-2013	MESA DE TRABAJO	S/M				BIBLIOTECA ORIENTE	REGULAR	PROPIO		3,000.00					
14	PMF-17/14-1-2013	MESA DE TRABAJO	S/M				BIBLIOTECA ORIENTE	REGULAR	PROPIO		3,000.00					
15	PMF-17/15-1-2013	MESA DE TRABAJO	S/M				BIBLIOTECA ORIENTE	REGULAR	PROPIO		3,000.00					
16	PMF-17/16-1-2013	MESA DE TRABAJO	S/M				BIBLIOTECA ORIENTE	REGULAR	PROPIO		3,000.00					
17	PMF-17/17-1-2013	MESA DE TRABAJO	S/M				BIBLIOTECA ORIENTE	REGULAR	PROPIO		3,000.00					
18	PMF-17/18-1-2013	SILLA DE ALUMINIO 4a A 6a	S/M				BIBLIOTECA ORIENTE	REGULAR	PROPIO		200.00					
19	PMF-17/19-1-2013	SILLA DE ALUMINIO 4a A 6a	S/M				BIBLIOTECA ORIENTE	REGULAR	PROPIO		200.00					
20	PMF-17/20-1-2013	SILLA DE ALUMINIO 4a A 6a	S/M				BIBLIOTECA ORIENTE	REGULAR	PROPIO		200.00					
21	PMF-17/21-1-2013	SILLA DE ALUMINIO 4a A 6a	S/M				BIBLIOTECA ORIENTE	REGULAR	PROPIO		200.00					
22	PMF-17/22-1-2013	SILLA DE ALUMINIO 4a A 6a	S/M				BIBLIOTECA ORIENTE	REGULAR	PROPIO		200.00					
23	PMF-17/23-1-2013	SILLA DE ALUMINIO 4a A 6a	S/M				BIBLIOTECA ORIENTE	REGULAR	PROPIO		200.00					
24	PMF-17/24-1-2013	SILLA DE ALUMINIO 4a A 6a	S/M				BIBLIOTECA ORIENTE	REGULAR	PROPIO		200.00					
25	PMF-17/25-1-2013	SILLA DE ALUMINIO 4a A 6a	S/M				BIBLIOTECA ORIENTE	REGULAR	PROPIO		200.00					
26	PMF-17/26-1-2013	SILLA DE ALUMINIO 4a A 6a	S/M				BIBLIOTECA ORIENTE	REGULAR	PROPIO		200.00					
27	PMF-17/27-1-2013	SILLA DE ALUMINIO 4a A 6a	S/M				BIBLIOTECA ORIENTE	REGULAR	PROPIO		200.00					
28	PMF-17/28-1-2013	SILLA DE ALUMINIO 4a A 6a	S/M				BIBLIOTECA ORIENTE	REGULAR	PROPIO		200.00					
29	PMF-17/29-1-2013	SILLA DE ALUMINIO 4a A 6a	S/M				BIBLIOTECA ORIENTE	REGULAR	PROPIO		200.00					
30	PMF-17/30-1-2013	SILLA DE ALUMINIO 4a A 6a	S/M				BIBLIOTECA ORIENTE	REGULAR	PROPIO		200.00					
31	PMF-17/31-1-2013	SILLA DE ALUMINIO 4a A 6a	S/M				BIBLIOTECA ORIENTE	REGULAR	PROPIO		200.00					
32	PMF-17/32-1-2013	SILLA DE ALUMINIO 4a A 6a	S/M				BIBLIOTECA ORIENTE	REGULAR	PROPIO		200.00					
33	PMF-17/33-1-2013	SILLA DE ALUMINIO 4a A 6a	S/M				BIBLIOTECA ORIENTE	REGULAR	PROPIO		200.00					
34	PMF-17/34-1-2013	SILLA DE ALUMINIO 4a A 6a	S/M				BIBLIOTECA ORIENTE	REGULAR	PROPIO		200.00					
35	PMF-17/35-1-2013	SILLA DE ALUMINIO 4a A 6a	S/M				BIBLIOTECA ORIENTE	REGULAR	PROPIO		200.00					
36	PMF-17/36-1-2013	SILLA DE ALUMINIO 4a A 6a	S/M				BIBLIOTECA ORIENTE	REGULAR	PROPIO		200.00					
37	PMF-17/37-1-2013	SILLA DE ALUMINIO 4a A 6a	S/M				BIBLIOTECA ORIENTE	REGULAR	PROPIO		200.00					
38	PMF-17/38-1-2013	SILLA DE ALUMINIO 4a A 6a	S/M				BIBLIOTECA ORIENTE	REGULAR	PROPIO		200.00					
39	PMF-17/39-1-2013	SILLA DE ALUMINIO 4a A 6a	S/M				BIBLIOTECA ORIENTE	REGULAR	PROPIO		200.00					
40	PMF-17/40-1-2013	SILLA DE ALUMINIO 4a A 6a	S/M				BIBLIOTECA ORIENTE	REGULAR	PROPIO		200.00					
41	PMF-17/41-1-2013	SILLA DE ALUMINIO 4a A 6a	S/M				BIBLIOTECA ORIENTE	REGULAR	PROPIO		200.00					
42	PMF-17/42-1-2013	SILLA DE ALUMINIO 4a A 6a	S/M				BIBLIOTECA ORIENTE	REGULAR	PROPIO		200.00					
43	PMF-17/43-1-2013	SILLA DE ALUMINIO 4a A 6a	S/M				BIBLIOTECA ORIENTE	REGULAR	PROPIO		200.00					

44	PMP-17/44-1.1-2013	SILLA DE ALUMNO 4o A 6o	S/M				BIBLIOTECA ORIZABA	REGULAR	PROPIO		300.00		
45	PMP-17/45-1.1-2013	SILLA DE ALUMNO 1o A 3o	S/M				BIBLIOTECA ORIZABA	REGULAR	PROPIO		192.00		
46	PMP-17/46-1.1-2013	SILLA DE ALUMNO 1o A 3o	S/M				BIBLIOTECA ORIZABA	REGULAR	PROPIO		192.00		
47	PMP-17/47-1.1-2013	SILLA DE ALUMNO 1o A 3o	S/M				BIBLIOTECA ORIZABA	REGULAR	PROPIO		192.00		
48	PMP-17/48-1.1-2013	SILLA DE ALUMNO 1o A 3o	S/M				BIBLIOTECA ORIZABA	REGULAR	PROPIO		192.00		
49	PMP-17/49-1.1-2013	SILLA DE ALUMNO 1o A 3o	S/M				BIBLIOTECA ORIZABA	REGULAR	PROPIO		192.00		
50	PMP-17/50-1.1-2013	SILLA DE ALUMNO 1o A 3o	S/M				BIBLIOTECA ORIZABA	REGULAR	PROPIO		192.00		
51	PMP-17/51-1.1-2013	SILLA DE ALUMNO 1o A 3o	S/M				BIBLIOTECA ORIZABA	REGULAR	PROPIO		192.00		
52	PMP-17/52-1.1-2013	SILLA DE ALUMNO 1o A 3o	S/M				BIBLIOTECA ORIZABA	REGULAR	PROPIO		192.00		
53	PMP-17/53-1.1-2013	SILLA DE ALUMNO 1o A 3o	S/M				BIBLIOTECA ORIZABA	REGULAR	PROPIO		192.00		
54	PMP-17/54-1.1-2013	SILLA DE ALUMNO 1o A 3o	S/M				BIBLIOTECA ORIZABA	REGULAR	PROPIO		192.00		
55	PMP-17/55-1.1-2013	SILLA DE ALUMNO 1o A 3o	S/M				BIBLIOTECA ORIZABA	REGULAR	PROPIO		192.00		
56	PMP-17/56-1.1-2013	SILLA DE ALUMNO 1o A 3o	S/M				BIBLIOTECA ORIZABA	REGULAR	PROPIO		192.00		
57	PMP-17/57-1.1-2013	SILLA DE ALUMNO 1o A 3o	S/M				BIBLIOTECA ORIZABA	REGULAR	PROPIO		192.00		
58	PMP-17/58-1.1-2013	SILLA DE ALUMNO 1o A 3o	S/M				BIBLIOTECA ORIZABA	REGULAR	PROPIO		192.00		
59	PMP-17/59-1.1-2013	SILLA DE ALUMNO 1o A 3o	S/M				BIBLIOTECA ORIZABA	REGULAR	PROPIO		192.00		
60	PMP-17/60-1.1-2013	SILLA DE ALUMNO 1o A 3o	S/M				BIBLIOTECA ORIZABA	REGULAR	PROPIO		192.00		
1	PMP-17/01-1.1-2013	MESA DE TRABAJO	S/M				BIBLIOTECA VERACRUZ	BUENO	PROPIO		900.00		
2	PMP-17/02-1.1-2013	MESA DE TRABAJO	S/M				BIBLIOTECA VERACRUZ	BUENO	PROPIO		900.00		
3	PMP-17/03-1.1-2013	MESA DE TRABAJO	S/M				BIBLIOTECA VERACRUZ	BUENO	PROPIO		900.00		
4	PMP-17/04-1.1-2013	MESA DE TRABAJO	S/M				BIBLIOTECA VERACRUZ	BUENO	PROPIO		900.00		
5	PMP-17/48-1.1-2013	MESA DE TRABAJO	S/M				BIBLIOTECA VERACRUZ	BUENO	PROPIO		1,030.00		
6	PMP-17/49-1.1-2013	MESA DE TRABAJO	S/M				BIBLIOTECA VERACRUZ	BUENO	PROPIO		1,030.00		
7	PMP-17/50-1.1-2013	MESA DE TRABAJO	S/M				BIBLIOTECA VERACRUZ	BUENO	PROPIO		1,030.00		
8	PMP-17/51-1.1-2013	MESA DE TRABAJO	S/M				BIBLIOTECA VERACRUZ	BUENO	PROPIO		1,030.00		
9	PMP-17/52-1.1-2013	MESA DE TRABAJO	S/M				BIBLIOTECA VERACRUZ	BUENO	PROPIO		1,030.00		
10	PMP-17/53-1.1-2014	MESA DE TRABAJO	S/M				BIBLIOTECA VERACRUZ	BUENO	PROPIO		1,030.00		
11	PMP-17/05-1.1-2013	SILLA DE ALUMNO 4o A 6o	S/M				BIBLIOTECA VERACRUZ	BUENO	PROPIO		200.00		
12	PMP-17/06-1.1-2013	SILLA DE ALUMNO 4o A 6o	S/M				BIBLIOTECA VERACRUZ	BUENO	PROPIO		200.00		
13	PMP-17/07-1.1-2013	SILLA DE ALUMNO 4o A 6o	S/M				BIBLIOTECA VERACRUZ	BUENO	PROPIO		200.00		
14	PMP-17/08-1.1-2013	SILLA DE ALUMNO 4o A 6o	S/M				BIBLIOTECA VERACRUZ	BUENO	PROPIO		200.00		
15	PMP-17/09-1.1-2013	SILLA DE ALUMNO 4o A 6o	S/M				BIBLIOTECA VERACRUZ	BUENO	PROPIO		200.00		
16	PMP-17/10-1.1-2013	SILLA DE ALUMNO 4o A 6o	S/M				BIBLIOTECA VERACRUZ	BUENO	PROPIO		200.00		
17	PMP-17/11-1.1-2013	SILLA DE ALUMNO 4o A 6o	S/M				BIBLIOTECA VERACRUZ	BUENO	PROPIO		200.00		
18	PMP-17/12-1.1-2013	SILLA DE ALUMNO 4o A 6o	S/M				BIBLIOTECA VERACRUZ	BUENO	PROPIO		200.00		
19	PMP-17/13-1.1-2013	SILLA DE ALUMNO 4o A 6o	S/M				BIBLIOTECA VERACRUZ	BUENO	PROPIO		200.00		
20	PMP-17/14-1.1-2013	SILLA DE ALUMNO 4o A 6o	S/M				BIBLIOTECA VERACRUZ	BUENO	PROPIO		200.00		
21	PMP-17/15-1.1-2013	SILLA DE ALUMNO 4o A 6o	S/M				BIBLIOTECA VERACRUZ	BUENO	PROPIO		200.00		
22	PMP-17/16-1.1-2013	SILLA DE ALUMNO 4o A 6o	S/M				BIBLIOTECA VERACRUZ	BUENO	PROPIO		200.00		
23	PMP-17/17-1.1-2013	SILLA DE ALUMNO 4o A 6o	S/M				BIBLIOTECA VERACRUZ	BUENO	PROPIO		200.00		
24	PMP-17/18-1.1-2013	SILLA DE ALUMNO 4o A 6o	S/M				BIBLIOTECA VERACRUZ	BUENO	PROPIO		200.00		
25	PMP-17/19-1.1-2013	SILLA DE ALUMNO 4o A 6o	S/M				BIBLIOTECA VERACRUZ	BUENO	PROPIO		200.00		
26	PMP-17/20-1.1-2013	SILLA DE ALUMNO 4o A 6o	S/M				BIBLIOTECA VERACRUZ	BUENO	PROPIO		200.00		
27	PMP-17/21-1.1-2013	SILLA DE ALUMNO 4o A 6o	S/M				BIBLIOTECA VERACRUZ	BUENO	PROPIO		200.00		
28	PMP-17/22-1.1-2013	SILLA DE ALUMNO 4o A 6o	S/M				BIBLIOTECA VERACRUZ	BUENO	PROPIO		200.00		
29	PMP-17/23-1.1-2013	SILLA DE ALUMNO 4o A 6o	S/M				BIBLIOTECA VERACRUZ	BUENO	PROPIO		200.00		
30	PMP-17/24-1.1-2013	SILLA DE ALUMNO 4o A 6o	S/M				BIBLIOTECA VERACRUZ	BUENO	PROPIO		200.00		
31	PMP-17/25-1.1-2013	SILLA DE ALUMNO 4o A 6o	S/M				BIBLIOTECA VERACRUZ	BUENO	PROPIO		200.00		
32	PMP-17/26-1.1-2013	SILLA DE ALUMNO 4o A 6o	S/M				BIBLIOTECA VERACRUZ	BUENO	PROPIO		200.00		
33	PMP-17/27-1.1-2013	SILLA DE ALUMNO 4o A 6o	S/M				BIBLIOTECA VERACRUZ	BUENO	PROPIO		200.00		
34	PMP-17/28-1.1-2013	SILLA DE ALUMNO 4o A 6o	S/M				BIBLIOTECA VERACRUZ	BUENO	PROPIO		200.00		
35	PMP-17/29-1.1-2013	SILLA DE ALUMNO 4o A 6o	S/M				BIBLIOTECA VERACRUZ	BUENO	PROPIO		200.00		
36	PMP-17/30-1.1-2013	SILLA DE ALUMNO 4o A 6o	S/M				BIBLIOTECA VERACRUZ	BUENO	PROPIO		200.00		
37	PMP-17/31-1.1-2013	SILLA DE ALUMNO 4o A 6o	S/M				BIBLIOTECA VERACRUZ	BUENO	PROPIO		200.00		
38	PMP-17/32-1.1-2013	SILLA DE ALUMNO 1o A 3o	S/M				BIBLIOTECA VERACRUZ	BUENO	PROPIO		192.00		
39	PMP-17/33-1.1-2013	SILLA DE ALUMNO 1o A 3o	S/M				BIBLIOTECA VERACRUZ	BUENO	PROPIO		192.00		
40	PMP-17/34-1.1-2013	SILLA DE ALUMNO 1o A 3o	S/M				BIBLIOTECA VERACRUZ	BUENO	PROPIO		192.00		
41	PMP-17/35-1.1-2013	SILLA DE ALUMNO 1o A 3o	S/M				BIBLIOTECA VERACRUZ	BUENO	PROPIO		192.00		
42	PMP-17/36-1.1-2013	SILLA DE ALUMNO 1o A 3o	S/M				BIBLIOTECA VERACRUZ	BUENO	PROPIO		192.00		
43	PMP-17/37-1.1-2013	SILLA DE ALUMNO 1o A 3o	S/M				BIBLIOTECA VERACRUZ	BUENO	PROPIO		192.00		
44	PMP-17/38-1.1-2013	SILLA DE ALUMNO 1o A 3o	S/M				BIBLIOTECA VERACRUZ	BUENO	PROPIO		192.00		
45	PMP-17/39-1.1-2013	SILLA DE ALUMNO 1o A 3o	S/M				BIBLIOTECA VERACRUZ	BUENO	PROPIO		192.00		
46	PMP-17/40-1.1-2013	SILLA DE ALUMNO 1o A 3o	S/M				BIBLIOTECA VERACRUZ	BUENO	PROPIO		192.00		
47	PMP-17/41-1.1-2013	SILLA DE ALUMNO 1o A 3o	S/M				BIBLIOTECA VERACRUZ	BUENO	PROPIO		192.00		
48	PMP-17/42-1.1-2013	SILLA DE ALUMNO 1o A 3o	S/M				BIBLIOTECA VERACRUZ	BUENO	PROPIO		192.00		
49	PMP-17/43-1.1-2013	SILLA DE ALUMNO 1o A 3o	S/M				BIBLIOTECA VERACRUZ	BUENO	PROPIO		192.00		
50	PMP-17/44-1.1-2013	SILLA DE ALUMNO 1o A 3o	S/M				BIBLIOTECA VERACRUZ	BUENO	PROPIO		192.00		
51	PMP-17/45-1.1-2013	SILLA DE ALUMNO 1o A 3o	S/M				BIBLIOTECA VERACRUZ	BUENO	PROPIO		192.00		
52	PMP-17/46-1.1-2013	SILLA DE ALUMNO 1o A 3o	S/M				BIBLIOTECA VERACRUZ	BUENO	PROPIO		192.00		
53	PMP-17/47-1.1-2013	SILLA DE ALUMNO 1o A 3o	S/M				BIBLIOTECA VERACRUZ	BUENO	PROPIO		192.00		
1	PMP-17/01-1.2.1-2013	ESTANTE 5 NIVELES	POLYCAR				BIBL NARCISO MENDOZA	BUENO	PROPIO		125.00		
2	PMP-17/01-1.2.2-2013	ESTANTE 5 NIVELES	POLYCAR				BIBL NARCISO MENDOZA	BUENO	PROPIO		125.00		
3	PMP-17/01-1.2.3-2013	ESTANTE 5 NIVELES	POLYCAR				BIBL NARCISO MENDOZA	BUENO	PROPIO		125.00		
4	PMP-17/01-1.2.4-2013	ESTANTE 5 NIVELES	POLYCAR				BIBL NARCISO MENDOZA	BUENO	PROPIO		125.00		
5	PMP-17/01-1.2.5-2013	ESTANTE 5 NIVELES	POLYCAR				BIBL NARCISO MENDOZA	BUENO	PROPIO		125.00		
6	PMP-17/01-1.2.6-2013	ESTANTE 5 NIVELES	POLYCAR				BIBL NARCISO MENDOZA	BUENO	PROPIO		125.00		
7	PMP-17/01-1.2.7-2013	ESTANTE 5 NIVELES	POLYCAR				BIBL NARCISO MENDOZA	BUENO	PROPIO		125.00		
8	PMP-17/01-1.2.8-2013	ESTANTE 5 NIVELES	POLYCAR				BIBL NARCISO MENDOZA	BUENO	PROPIO		125.00		
1	PMP-20/02-1.1-2013	ARCHIVERO RECTANGULAR 5 CAJONES 1 COMODA	S/M				CATASTRO	BUENO	PROPIO		2,139.00		
2	PMP-20/03-1.1-2013	ARCHIVERO 4 GABETAS	MONTILLA			NEGRO	CATASTRO	BUENO	PROPIO		2,025.00		
3	PMP-20/04-1.1-2013	ARCHIVERO 4 GABETAS	MONTILLA			GRIS	CATASTRO	BUENO	PROPIO		2,025.00		
4	PMP-20/05-1.1-2013	ARCHIVERO 4 GABETAS	MONTILLA			GRIS	CATASTRO	BUENO	PROPIO		2,025.00		
5	PMP-20/06-1.1-2013	ESTANTE DE MADERA	S/M				CATASTRO	BUENO	PROPIO		450.00		
6	PMP-20/07-8.1-2013	CUADRO RECTANGULAR DE MADERA CON VIDRIO P.V.U	S/M				CATASTRO	BUENO	PROPIO		200.00		
7	PMP-20/08-1.1-2013	ESCRITORIO RECTANGULAR DE MADERA 1 CAJON Y COMODA	S/M				CATASTRO	REGULAR	PROPIO		1,950.00		
8	PMP-20/09-1.1-2013	SILLA ACOJINADA	S/M				CATASTRO	BUENO	PROPIO		150.00		
9	BIENE EN COMODATO	ARCHIVERO MET SUP MADERA 4 CAJONES	S/M				CATASTRO	BUENO	PROPIO		2,025.00		
10	PMP-20/10-1.1-2013	ARCHIVERO MET SUP MADERA 3 CAJONES	S/M				CATASTRO	REGULAR	PROPIO		1,746.00		
11	PMP-20/11-1.1-2013	ESCRITORIO RECTANGULAR DE MADERA 4 CAJONES	S/M				CATASTRO	REGULAR	PROPIO		2,300.00		
12	PMP-20/19-1.1-2013	SILLA DE MADERA	S/M				CATASTRO	BUENO	PROPIO		470.00		
13	PMP-20/20-1.1-2013	SILLA DE MADERA	S/M				CATASTRO	BUENO	PROPIO		470.00		
14	PMP-20/14-1.1-2013	ARCHIVERO DE 4 GAVETAS	S/M			GRIS	CATASTRO	BUENO	PROPIO		1,867.97		
15	PMP-20/17-1.1-2015	SILLA SECRETARIAL	CABASSO				CATASTRO	BUENO	PROPIO		710.00		
1	PMP-10/02-6.1-2013	TELEVISOR COLOR 14	TOSHIBA				COMUNICACIÓN SOCIAL	BUENO	PROPIO		1,200.00		
2	PMP-10/03-6.1-2012	AUDIO SISTEMA CD R/RW C/CONTROL	EMERSON				COMUNICACIÓN SOCIAL	REGULAR	PROPIO		887.00		
3	PMP-10/04-1.1-2013	ESCRITORIO RECTANGULAR DE MADERA 1 CAJON Y PUERTA	S/M				COMUNICACIÓN SOCIAL	REGULAR	PROPIO		1,850.00		
4	PMP-10/05-6.1-2013	CAMARA DE VIDEO	SONY DCR-DVD101				COMUNICACIÓN SOCIAL	REGULAR	PROPIO		10,879.10		
5	PMP-10/06-6.1-2013	TRIPIE	7500 PRO				COMUNICACIÓN SOCIAL	BUENO	PROPIO		800.00		
6	PMP-10/07-1.1-2013	MUEBLE YORK	PRINTAFORM				COMUNICACIÓN SOCIAL	BUENO	PROPIO		1,075.00		
7	PMP-10/12-1.1-2013	FOTOCOPIADORA	SAMSUNG				COMUNICACIÓN SOCIAL	BUENO	PROPIO		50,121.60		
8	PMP-10/10-6.1-2013	TRIPIE PARA CAMARA	VANTA				COMUNICACIÓN SOCIAL	BUENO	PROPIO		1,190.01		
9	PMP-10/11-6.1-2012	LAMPARA PARA VIDEO CAMARA	S/M				COMUNICACIÓN SOCIAL	BUENO	PROPIO		700.00		

10	PMP-10/32-0.2-2013	CAMARA DE VIDEO						COMUNICACIÓN SOCIAL	MALO	PROPIO		1,000.00					
11	PMP-10/28 1 1 2013	CAMARA CON FLASH Y LENTE	NIKON					COMUNICACIÓN SOCIAL	BUENO	PROPIO		10,000.00					
12	PMP-10/29 1 1 2013	EMMACADORA METALICA	ZEBRA					COMUNICACIÓN SOCIAL	BUENO	PROPIO		1,000.00					
13	PMP-10/31 1 1 2013	1 LENTE	NIKON					COMUNICACIÓN SOCIAL	BUENO	PROPIO		9,809.30					
14	PMP-10/30 1 1 2013	CAMARA DE VIDEO	SONY					COMUNICACIÓN SOCIAL	REGULAR	PROPIO		41,400.00					
15	PMP-10/27 1 1 2013	CANON PROYECTOR DIGITAL	HP					COMUNICACIÓN SOCIAL	BUENO	PROPIO		12,936.06					
16	PMP-10/33-0.2-2013	LAPTOP PROCESADOR I5 DISCO DURO 1TB	HP 15-DA0014LA	CND8122HH8	ROJO	COMUNICACIÓN SOCIAL	NUEVO	PROPIO		14,095.95							
		LAPTOP PROCESADOR I5 DISCO DURO 1TB	HP 15-DA0014LA	CND7209485	ROJO	COMUNICACIÓN SOCIAL	NUEVO	PROPIO		14,095.95							
		LAPTOP PROCESADOR I5 DISCO DURO 1TB	HP 15-DA0014LA	CND8122H6R	ROJO	COMUNICACIÓ	NUEVO	PROPIO		2,629.00							
	PMP-10/33-01-2017	TELEFONO ITE	ZTE					DESARROLLO ECONÓMICO	BUENO	PROPIO		1,750.00					
1	PMP-08/01 1 1 2013	ESCRITORIO DE MADERA Z CAJONES	S/N					CONTRALORÍA	REGULAR	PROPIO		772.00					
2	PMP-08/11 1 1 2013	MUEBLE P/ COMPUTADORA	PRINTAFORM					CONTRALORÍA	BUENO	PROPIO		453.47					
3	PMP-08/06 1 1 2013	SILLA GIRATORIA	S/N					CONTRALORÍA	BUENO	PROPIO		899.01					
7	PMP-08/10 1 2 4 2015	SILLA EJECUTIVA	MARBELLA					CONTRALORÍA	NUEVO	PROPIO		612.90					
8	PMP-08/20 1 1 2013	MUEBLE P/ COMPUTADORA	PRINTAFORM				CAFE	CONTRALORÍA (cortes)	BUENO	PROPIO		3,000.00					
9	PMP-8/31 1 1 -	ARCHIVERO DE 4 GAVETAS HORIZONTAL MEC.MARRIL	S/N			S/S		CONTRALORÍA	BUENO	PARTICIPACIONES		2,300.00					
1	PMP-13/07 1 1 2013	ESCRITORIO DE MADERA	S/N					DESARROLLO RURAL	BUENO	PROPIO		1,670.00					
2	PMP-13/03 1 1 2013	ESCRITORIO DE MADERA C/2 CAJONES	S/N					DESARROLLO RURAL	BUENO	PROPIO		1,750.00					
3	PMP-13/03 1 1 2013	ESCRITORIO SECRETARIAL MET C/1 CAJON	GARSA					DESARROLLO RURAL	BUENO	PROPIO		1,750.00					
4	PMP-13/15-1 1 2013	ESCRITORIO DE MADERA 4 CAJONES 1 PT						DESARROLLO RURAL	BUENO	PROPIO		399.00					
5	PMP 10/04 1 1 2011	TELEFONO						DESARROLLO RURAL	BUENO	PROPIO		4,100.00					
6	PMP-13/09-4 1 2013	GPS	SPORTTRAK MAP					DESARROLLO RURAL	BUENO	PROPIO		3,999.00					
9	PMP-13/24 1 1 2013	ARCHIVERO 4 GAVETAS	ALMENDRA					DESARROLLO RURAL	MALO	PROPIO		1,188.18					
8	PMP-13/12 1 2-6 2013	REGULADOR 650 VA	ELITE 8 LIGHT				NUEVO	DESARROLLO RURAL	BUENO	PROPIO		3,699.00					
32	PMP-13/18 1 2-6 2015	FRIGOBAR	WAMPOOL					INST. COMERCIAL	REGULAR	PROPIO		150.00					
1	PMP-09/01 2 1 2013	BUTACA						INST. COMERCIAL	REGULAR	PROPIO		150.00					
2	PMP-09/02 2 1 2013	BUTACA						INST. COMERCIAL	REGULAR	PROPIO		150.00					
3	PMP-09/03 2 1 2013	BUTACA						INST. COMERCIAL	REGULAR	PROPIO		150.00					
4	PMP-09/04 2 1 2013	BUTACA						INST. COMERCIAL	REGULAR	PROPIO		150.00					
5	PMP-09/05 2 1 2013	BUTACA						INST. COMERCIAL	REGULAR	PROPIO		150.00					
6	PMP-09/06 2 1 2013	BUTACA						INST. COMERCIAL	REGULAR	PROPIO		150.00					
7	PMP-09/07 2 1 2013	BUTACA						INST. COMERCIAL	REGULAR	PROPIO		150.00					
8	PMP-09/08 2 1 2013	BUTACA						INST. COMERCIAL	REGULAR	PROPIO		150.00					
9	PMP-09/09 2 1 2013	BUTACA						INST. COMERCIAL	REGULAR	PROPIO		150.00					
10	PMP-09/10 2 1 2013	BUTACA						INST. COMERCIAL	REGULAR	PROPIO		150.00					
11	PMP-09/11 2 1 2013	BUTACA						INST. COMERCIAL	REGULAR	PROPIO		150.00					
12	PMP-09/12 2 1 2013	BUTACA						INST. COMERCIAL	MALO	PROPIO		150.00					
13	PMP-09/13 2 1 2013	BUTACA						INST. COMERCIAL	MALO	PROPIO		150.00					
14	PMP-09/14 2 1 2013	BUTACA						INST. COMERCIAL	REGULAR	PROPIO		150.00					
15	PMP-09/15 2 1 2013	BUTACA						INST. COMERCIAL	REGULAR	PROPIO		150.00					
16	PMP-09/16 2 1 2013	BUTACA						INST. COMERCIAL	MALO	PROPIO		150.00					
17	PMP-09/17 2 1 2013	BUTACA						INST. COMERCIAL	MALO	PROPIO		150.00					
18	PMP-09/18 2 1 2013	BUTACA						INST. COMERCIAL	MALO	PROPIO		150.00					
19	PMP-09/19 2 1 2013	BUTACA						INST. COMERCIAL	MALO	PROPIO		150.00					
20	PMP-09/20 2 1 2013	BUTACA						INST. COMERCIAL	MALO	PROPIO		150.00					
21	PMP-09/21 2 1 2013	BUTACA						INST. COMERCIAL	MALO	PROPIO		150.00					
22	PMP-09/22 2 1 2013	BUTACA						INST. COMERCIAL	REGULAR	PROPIO		150.00					
23	PMP-09/23 2 1 2013	BUTACA						INST. COMERCIAL	REGULAR	PROPIO		150.00					
24	PMP-09/24 2 1 2013	BUTACA						INST. COMERCIAL	REGULAR	PROPIO		150.00					
25	PMP-09/25 2 1 2013	BUTACA						INST. COMERCIAL	REGULAR	PROPIO		150.00					
26	PMP-09/26 2 1 2013	BUTACA						INST. COMERCIAL	REGULAR	PROPIO		150.00					
27	PMP-09/27 2 1 2013	BUTACA						INST. COMERCIAL	REGULAR	PROPIO		150.00					
28	PMP-09/28 2 1 2013	BUTACA						INST. COMERCIAL	REGULAR	PROPIO		150.00					
29	PMP-09/29 2 1 2013	BUTACA						INST. COMERCIAL	REGULAR	PROPIO		150.00					
30	PMP-09/30 2 1 2013	BUTACA						INST. COMERCIAL	REGULAR	PROPIO		150.00					
31	PMP-09/31 2 1 2013	BUTACA						INST. COMERCIAL	REGULAR	PROPIO		150.00					
32	PMP-09/32 2 1 2013	BUTACA						INST. COMERCIAL	REGULAR	PROPIO		150.00					
33	PMP-09/33 2 1 2013	BUTACA						INST. COMERCIAL	REGULAR	PROPIO		150.00					
34	PMP-09/34 2 1 2013	BUTACA						INST. COMERCIAL	REGULAR	PROPIO		150.00					
35	PMP-09/35 2 1 2013	BUTACA						INST. COMERCIAL	REGULAR	PROPIO		150.00					
36	PMP-09/36 2 1 2013	BUTACA						INST. COMERCIAL	REGULAR	PROPIO		150.00					
37	PMP-09/37 2 1 2013	BUTACA						INST. COMERCIAL	REGULAR	PROPIO		150.00					
38	PMP-09/38 2 1 2013	BUTACA						INST. COMERCIAL	REGULAR	PROPIO		150.00					
39	PMP-09/39 2 1 2013	BUTACA						INST. COMERCIAL	REGULAR	PROPIO		150.00					
40	PMP-09/40 2 1 2013	BUTACA						INST. COMERCIAL	REGULAR	PROPIO		150.00					
41	PMP-09/41 2 1 2013	BUTACA						INST. COMERCIAL	REGULAR	PROPIO		150.00					
42	PMP-09/42 2 1 2013	BUTACA						INST. COMERCIAL	REGULAR	PROPIO		150.00					
43	PMP-09/43 2 1 2013	BUTACA						INST. COMERCIAL	REGULAR	PROPIO		150.00					
44	PMP-09/44 2 1 2013	BUTACA						INST. COMERCIAL	REGULAR	PROPIO		150.00					
45	PMP-09/45 2 1 2013	BUTACA						INST. COMERCIAL	REGULAR	PROPIO		150.00					
46	PMP-09/46 2 1 2013	BUTACA						INST. COMERCIAL	REGULAR	PROPIO		150.00					
47	PMP-09/47 2 1 2013	BUTACA						INST. COMERCIAL	REGULAR	PROPIO		150.00					
48	PMP-09/48 2 1 2013	BUTACA						INST. COMERCIAL	REGULAR	PROPIO		150.00					
49	PMP-09/49 2 1 2013	BUTACA						INST. COMERCIAL	REGULAR	PROPIO		150.00					
50	PMP-09/50 2 1 2013	BUTACA						INST. COMERCIAL	REGULAR	PROPIO		150.00					
51	PMP-09/51 2 1 2013	BUTACA						INST. COMERCIAL	REGULAR	PROPIO		150.00					
52	PMP-09/52 2 1 2013	BUTACA						INST. COMERCIAL	REGULAR	PROPIO		150.00					
53	PMP-09/53 2 1 2013	BUTACA						INST. COMERCIAL	REGULAR	PROPIO		150.00					
54	PMP-09/54 2 1 2013	BUTACA						INST. COMERCIAL	REGULAR	PROPIO		150.00					
55	PMP-09/55 2 1 2013	BUTACA						INST. COMERCIAL	REGULAR	PROPIO		150.00					
56	PMP-09/56 2 1 2013	BUTACA						INST. COMERCIAL	REGULAR	PROPIO		150.00					
57	PMP-09/57 2 1 2013	BUTACA						INST. COMERCIAL	REGULAR	PROPIO		150.00					
58	PMP-09/58 2 1 2013	BUTACA						INST. COMERCIAL	REGULAR	PROPIO		150.00					
59	PMP-09/59 2 1 2013	BUTACA						INST. COMERCIAL	REGULAR	PROPIO		150.00					
60	PMP-09/60 2 1 2013	BUTACA						INST. COMERCIAL	REGULAR	PROPIO		150.00					
61	PMP-09/61 2 1 2013	BUTACA						INST. COMERCIAL	REGULAR	PROPIO		150.00					
62	PMP-09/62 2 1 2013	BUTACA						INST. COMERCIAL	REGULAR	PROPIO		150.00					
63	PMP-09/63 2 1 2013	BUTACA						INST. COMERCIAL	REGULAR	PROPIO		150.00					
64	PMP-09/64 2 1 2013	BUTACA						INST. COMERCIAL	REGULAR	PROPIO		150.00					
65	PMP-09/65 2 1 2013	BUTACA						INST. COMERCIAL	REGULAR	PROPIO		150.00					
66	PMP-09/66 2 1 2013	BUTACA						INST. COMERCIAL	REGULAR	PROPIO		150.00					
67	PMP-09/67 2 1 2013	BUTACA						INST. COMERCIAL	MALO	PROPIO		150.00					
68	PMP-09/68 2 1 2013	BUTACA						INST. COMERCIAL	MALO	PROPIO		150.00					
69	PMP-09/69 2 1 2013	BUTACA						INST. COMERCIAL	MALO	PROPIO		150.00					
70	PMP-09/70 2 1 2013	BUTACA						INST. COMERCIAL	MALO	PROPIO		150.00					
71	PMP-09/71 2 1 2013	BUTACA						INST. COMERCIAL	MALO	PROPIO		150.00					
72	PMP-09/72 2 1 2013	BUTACA						INST. COMERCIAL	MALO	PROPIO		150.00					
73	PMP-09/73 2 1 2013	BUTACA						INST. COMERCIAL	MALO	PROPIO		150.00					
74	PMP-09/74 2 1 2013	BUTACA						INST. COMERCIAL	MALO	PROPIO		150.00					
75	PMP-09/75 2 1 2013	BUTACA						INST. COMERCIAL	MALO	PROPIO		150.00					
76	PMP-09/76 2 1 2013	BUTACA						INST. COMERCIAL	MALO	PROPIO		150.00					
77	PMP-09/77 2 1 2013	BUTACA	S/N														

78	PMP-09/78-1-1-2013	BUTACA	S/M					INST. COMERCIAL	MALO	PROPIO		110.00					
79	PMP-09/79-1-1-2013	BUTACA	S/M					INST. COMERCIAL	REGULAR	PROPIO		150.00					
80	PMP-09/80-1-1-2013	ESCRITORIO CON SILLA DE FORMICA	S/M					INST. COMERCIAL	REGULAR	PROPIO		1,100.00					
81	PMP-09/81-1-1-2013	ESCRITORIO CON SILLA DE FORMICA	S/M					INST. COMERCIAL	REGULAR	PROPIO		1,100.00					
82	PMP-09/82-1-1-2013	ESCRITORIO CON SILLA DE FORMICA	S/M					INST. COMERCIAL	REGULAR	PROPIO		1,100.00					
83	PMP-09/83-1-1-2013	LIBRERO SENCILLO	S/M					INST. COMERCIAL	REGULAR	PROPIO		300.00					
84	PMP-09/85-1-1-2013	SILLA DE ASERRIN PREFIJADO	S/M					INST. COMERCIAL	REGULAR	PROPIO		110.00					
85	PMP-09/86-1-1-2013	SILLA DE ASERRIN PREFIJADO	S/M					INST. COMERCIAL	REGULAR	PROPIO		110.00					
86	PMP-09/87-1-1-2013	SILLA DE ASERRIN PREFIJADO	S/M					INST. COMERCIAL	REGULAR	PROPIO		110.00					
87	PMP-09/88-1-1-2013	SILLA DE ASERRIN PREFIJADO	S/M					INST. COMERCIAL	REGULAR	PROPIO		110.00					
88	PMP-09/89-1-1-2013	SILLA DE ASERRIN PREFIJADO	S/M					INST. COMERCIAL	REGULAR	PROPIO		110.00					
89	PMP-09/90-1-1-2013	SILLA DE ASERRIN PREFIJADO	S/M					INST. COMERCIAL	REGULAR	PROPIO		110.00					
90	PMP-09/91-1-1-2013	SILLA DE ASERRIN PREFIJADO	S/M					INST. COMERCIAL	REGULAR	PROPIO		110.00					
91	PMP-09/92-1-1-2013	SILLA DE ASERRIN PREFIJADO	S/M					INST. COMERCIAL	MALO	PROPIO		130.00					
92	PMP-09/93-1-1-2013	SILLA DE ASERRIN PREFIJADO	S/M					INST. COMERCIAL	REGULAR	PROPIO		110.00					
93	PMP-09/94-1-1-2013	SILLA DE ASERRIN PREFIJADO	S/M					INST. COMERCIAL	REGULAR	PROPIO		110.00					
94	PMP-09/95-1-1-2013	MESA PENTAGONAL	S/M					INST. COMERCIAL	REGULAR	PROPIO		200.00					
95	PMP-09/96-1-1-2013	MESA PENTAGONAL	S/M					INST. COMERCIAL	REGULAR	PROPIO		200.00					
96	PMP-09/97-1-1-2013	MESA PENTAGONAL	S/M					INST. COMERCIAL	REGULAR	PROPIO		200.00					
97	PMP-09/98-1-1-2013	MESA PENTAGONAL	S/M					INST. COMERCIAL	REGULAR	PROPIO		200.00					
98	PMP-09/99-1-1-2013	MESA PENTAGONAL	S/M					INST. COMERCIAL	REGULAR	PROPIO		200.00					
99	PMP-09/100-1-1-2013	MESA PENTAGONAL	S/M					INST. COMERCIAL	REGULAR	PROPIO		200.00					
100	PMP-09/101-1-1-2013	MESA PENTAGONAL	S/M					INST. COMERCIAL	REGULAR	PROPIO		200.00					
101	PMP-09/102-1-1-2013	MESA PENTAGONAL	S/M					INST. COMERCIAL	REGULAR	PROPIO		200.00					
102	PMP-09/103-1-1-2013	CORNETA	S/M					INST. COMERCIAL	MALO	PROPIO		300.00					
103	PMP-09/104-1-1-2013	ASTA METALICA PARA BANDERA	S/M					INST. COMERCIAL	REGULAR	PROPIO		120.00					
104	PMP-09/105-1-1-2013	BANDERA NACIONAL	S/M					INST. COMERCIAL	MALO	PROPIO		400.00					
105	PMP-09/106-1-1-2013	ENCICLOPEDIA 20 TOMOS	S/M					INST. COMERCIAL	REGULAR	PROPIO		700.00					
106	PMP-09/107-1-1-2013	ESCRITORIO	S/M				CAFE	INST. COMERCIAL	REGULAR	PROPIO		800.00					
107	PMP-09/108-1-1-2013	ESCRITORIO	S/M				CAFE	INST. COMERCIAL	REGULAR	PROPIO		800.00					
108	PMP-09/109-1-1-2013	MESA DE MADERA	S/M					INST. COMERCIAL	REGULAR	PROPIO		550.00					
109	PMP-09/110-1-1-2013	MESA DE MADERA	S/M					INST. COMERCIAL	REGULAR	PROPIO		550.00					
110	PMP-09/111-1-1-2013	MESA DE MADERA	S/M					INST. COMERCIAL	REGULAR	PROPIO		550.00					
111	PMP-09/112-1-1-2013	MESA DE MADERA	S/M					INST. COMERCIAL	REGULAR	PROPIO		550.00					
112	PMP-09/113-1-1-2013	MESA DE MADERA	S/M					INST. COMERCIAL	REGULAR	PROPIO		550.00					
113	PMP-09/114-1-1-2013	MESA DE MADERA	S/M					INST. COMERCIAL	REGULAR	PROPIO		550.00					
114	PMP-09/115-1-1-2013	MESA DE MADERA	S/M					INST. COMERCIAL	REGULAR	PROPIO		550.00					
115	PMP-09/116-2-1-2013	PINTARRON	S/M					INST. COMERCIAL	REGULAR	PROPIO		400.00					
116	PMP-09/117-2-1-2013	PINTARRON	S/M					INST. COMERCIAL	REGULAR	PROPIO		400.00					
117	PMP-09/118-2-1-2013	PINTARRON	S/M					INST. COMERCIAL	REGULAR	PROPIO		400.00					
118	PMP-09/119-2-1-2013	BANDERA NACIONAL	S/M					INST. COMERCIAL	REGULAR	PROPIO		400.00					
119	PMP-09/120-1-1-2013	SILLA CROMADA	S/M					INST. COMERCIAL	REGULAR	PROPIO		115.00					
120	PMP-09/121-1-1-2013	SILLA CROMADA	S/M					INST. COMERCIAL	REGULAR	PROPIO		115.00					
121	PMP-09/122-1-1-2013	SILLA CROMADA	S/M					INST. COMERCIAL	REGULAR	PROPIO		115.00					
122	PMP-09/123-1-1-2013	SILLA CROMADA	S/M					INST. COMERCIAL	REGULAR	PROPIO		115.00					
123	PMP-09/130-1-1-2013	SILLA METALICA TAPA DE MADERA ASIENTO Y RESPALDO	S/M					INST. COMERCIAL	MALO	PROPIO		130.00					
124	PMP-09/131-1-1-2013	SILLA METALICA TAPA DE MADERA ASIENTO Y RESPALDO	S/M					INST. COMERCIAL	REGULAR	PROPIO		130.00					
125	PMP-09/132-1-1-2013	SILLA METALICA TAPA DE MADERA ASIENTO Y RESPALDO	S/M					INST. COMERCIAL	REGULAR	PROPIO		130.00					
126	PMP-09/133-1-1-2013	SILLA METALICA TAPA DE MADERA ASIENTO Y RESPALDO	S/M					INST. COMERCIAL	REGULAR	PROPIO		130.00					
127	PMP-09/134-1-1-2013	SILLA METALICA TAPA DE MADERA ASIENTO Y RESPALDO	S/M					INST. COMERCIAL	REGULAR	PROPIO		130.00					
128	PMP-09/135-1-1-2013	SILLA METALICA TAPA DE MADERA ASIENTO Y RESPALDO	S/M					INST. COMERCIAL	REGULAR	PROPIO		130.00					
129	PMP-09/136-1-1-2013	SILLA METALICA TAPA DE MADERA ASIENTO Y RESPALDO	S/M					INST. COMERCIAL	REGULAR	PROPIO		130.00					
130	PMP-09/137-1-1-2013	SILLA METALICA TAPA DE MADERA ASIENTO Y RESPALDO	S/M					INST. COMERCIAL	REGULAR	PROPIO		130.00					
131	PMP-09/138-1-1-2013	SILLA METALICA TAPA DE MADERA ASIENTO Y RESPALDO	S/M					INST. COMERCIAL	REGULAR	PROPIO		130.00					
132	PMP-09/139-1-1-2013	SILLA METALICA TAPA DE MADERA ASIENTO Y RESPALDO	S/M					INST. COMERCIAL	REGULAR	PROPIO		130.00					
133	PMP-09/140-1-1-2013	SILLA METALICA TAPA DE MADERA ASIENTO Y RESPALDO	S/M					INST. COMERCIAL	REGULAR	PROPIO		130.00					
134	PMP-09/125-1-1-2013	MESA DE MADERA	S/M					INST. COMERCIAL	REGULAR	PROPIO		300.00					
135	PMP-09/126-1-1-2013	MESA DE MADERA	S/M					INST. COMERCIAL	REGULAR	PROPIO		300.00					
136	PMP-09/127-1-1-2013	MESA DE MADERA	S/M					INST. COMERCIAL	REGULAR	PROPIO		300.00					
1	PMP-16/01-1-1-2013	ASTA Y BANDERA	S/M					JEFATURA LA OCHOA	BUENO	PROPIO		700.00					
2	PMP-16/02-1-1-2013	MESA DE MADERA	S/M					JEFATURA LA OCHOA	MALO	PROPIO		350.00					
3	PMP-16/03-1-1-2013	SILLA	S/M					JEFATURA LA OCHOA	MALO	PROPIO		115.00					
4	PMP-16/04-1-1-2013	SELLO JEFATURA DE CUARTEL LA OCHOA	S/M					JEFATURA LA OCHOA	REGULAR	PROPIO		105.25					
1	PMP-16/05-1-1-2013	SELLO DE JEFATURA DE CUARTEL M. FLORES	S/M					NORIA DE FLORES	REGULAR	PROPIO		105.25					
1	PMP-16/06-1-1-2013	ESCRITORIO 2 CAJONES	S/M					IGNACIO MENDOZA	BUENO	PROPIO		1,250.00					
1	PMP-16/08-1-1-2016	ESCRITORIO DE MADERA	S/M					ORIZABA	BUENO	PROPIO		1,250.00					
2	PMP-16/07-1-1-2013	SELLO JEFATURA DE CUARTEL ORIZABA	S/M					ORIZABA	REGULAR	PROPIO		105.25					
3	PMP-16/09-1-1-2013	BANDERA CON ASTA	S/M					ORIZABA	REGULAR	PROPIO		360.00					
4	PMP-16/04-1-1-2014	SILLA DE MADERA	S/M					ORIZABA	REGULAR	PROPIO		50.00					
5	PMP-16/05-1-1-2015	SILLA DE MADERA	S/M					ORIZABA	REGULAR	PROPIO		50.00					
6	PMP-16/06-1-1-2015	SILLA DE MADERA	S/M					ORIZABA	REGULAR	PROPIO		50.00					
7	PMP-16/07-1-1-2016	SILLA DE MADERA	S/M					ORIZABA	REGULAR	PROPIO		50.00					
1	PMP-24/18-1-1-2013	ARCHIVERO DE MADERA 4 CAJONES	S/M				CAFE	1. PRIMERO MPAL	BUENO	PROPIO		2,500.00					
2	PMP-24/08-1-1-2013	MODULO TIPO L ARCHIVERO LATERAL PORTATECLADO	S/M				REGRESADOS	1. PRIMERO MPAL	BUENO	PROPIO		1,892.75					
3	PMP-24/32-1-1-2013	SILLON EJECUTIVO 11230	S/M					1. PRIMERO MPAL	BUENO	PROPIO		1,830.70					
4	PMP-24/09-1-1-2013	SILLA SECRETARIAL GIRATORIA	S/M					1. PRIMERO MPAL	BUENO	PROPIO		352.00					
5	PMP-24/32-1-1-2013	SILLA DE VISITA	GALLETA No. 3					1. PRIMERO MPAL	BUENO	PROPIO		287.50					
6	PMP-24/34-1-1-2013	SILLA DE VISITA	GALLETA No. 3					1. PRIMERO MPAL	BUENO	PROPIO		287.50					
7	PMP-24/33-1-1-2013	SILLA DE VISITA	GALLETA No. 3					1. PRIMERO MPAL	BUENO	PROPIO		287.50					
8	PMP-24/35-1-1-2013	SILLA DE VISITA	GALLETA No. 3					1. PRIMERO MPAL	BUENO	PROPIO		287.50					
9	PMP-24/37-1-1-2013	ARCHIVERO 3 GAVETAS	NOVA PLUS					1. PRIMERO MPAL	BUENO	PROPIO		1,000.63					
10	PMP-24/31-1-1-2013	ESCRITORIO DE MADERA 4 CAJONES	S/M				CAJERA	1. PRIMERO MPAL	BUENO	PROPIO		2,898.00					
1	PMP-23/17-1-1-2013	ESCRITORIO METALICO C/ CUBIERTA DE MADERA	S/M					MINISTERIO PUBLICO	REGULAR	PROPIO		1,250.00					
2	PMP-23/03-1-1-2013	VENTILADOR DE PEDESTAL 3 VELOCIDADES	LUZUIR					MINISTERIO PUBLICO	BUENO	PROPIO		210.00					
3	PMP-23/04-1-1-2013	PERFORADORA	S/M					MINISTERIO PUBLICO	BUENO	PROPIO		167.48					
4	PMP-23/05-1-1-2013	MAQUINA MANUAL	OLIMPIA					MINISTERIO PUBLICO	REGULAR	PROPIO		1,490.00					
5	PMP-23/06-1-1-2013	COMODA CHICA	S/M					MINISTERIO PUBLICO	BUENO	PROPIO		150.00					
6	PMP-23/10-1-1-2013	MODULO TIPO L ARCHIVERO Y LATERAL PORTATECLADO	S/M				GRIS/NEGRO	MINISTERIO PUBLICO	BUENO	PROPIO		2,892.25					
7	PMP-23/11-1-1-2013	SILLA SECRETARIAL	S/M					MINISTERIO PUBLICO	BUENO	PROPIO		952.00					
8	PMP-23/12-1-1-2013	SILLA DE VISITA	GALLETA No. 3					MINISTERIO PUBLICO	BUENO	PROPIO		287.50					
9	PMP-23/13-1-1-2013	SILLA DE VISITA	GALLETA No. 3					MINISTERIO PUBLICO	BUENO	PROPIO		287.50					
1	PMP-13/27-1-1-2013	LIBRERO DE MADERA	S/M					OBRAS PUBLICAS	REGULAR	PROPIO		1,750.00					
2	PMP-13/14-1-1-2013	SILLA ROMA	S/M					OBRAS PUBLICAS	MALO	PROPIO		190.00					
3	PMP-13/15-1-1-2013	SILLA ROMA	S/M					OBRAS PUBLICAS	MALO	PROPIO		190.00					
4	PMP-13/16-1-1-2013	SILLA ROMA	S/M					OBRAS PUBLICAS	MALO	PROPIO		190.00					
5	PMP-13/20-1-1-2013	SILLA ROMA	S/M					OBRAS PUBLICAS	MALO	PROPIO		190.00					
6	PMP-13/21-1-1-2013	SILLA ROMA	S/M					OBRAS PUBLICAS	REGULAR	PROPIO		190.00					
7	PMP-13/17-1-1-2013	SILLA ROMA	S/M					OBRAS PUBLICAS	MALO	PROPIO		190.00					
8	PMP-13/01-1-1-2013	RESTIRADOR C/ CUBIERTA DE MADERA Y BASE METALICA	S/M					OBRAS PUBLICAS	BUENO	PROPIO		380.00					
9	PMP-13/10-1-1-2013	SILLA ACOMPAÑA	S/M					OBRAS PUBLICAS	REGULAR	PROPIO		220.00					
10	PMP-13/11-1-1-2013	SILLA ACOMPAÑA	S/M					OBRAS PUBLICAS	BUENO	PROPIO		220.00					
11	PMP-13/23-1-1-2013	SILLA ACOMPAÑA	S/M					OBRAS PUBLICAS	REGULAR	PROPIO		220.00					

12	PMP-13/25-1.1-2013	MESA DE MADERA 2 CAJONES	S/M				OBRAS PÚBLICAS	BUENO	PROPIO		1,750.00			
13	PMP-13/02-1.1-2013	MUEBLE PARA COMPUTADORA	S/M				OBRAS PÚBLICAS	REGULAR	PROPIO		800.00			
14	PMP-13/03-1.1-2013	ARCHIVERO DE 4 GAVETAS	S/M				OBRAS PÚBLICAS	BUENO	PROPIO		2,129.00			
15	PMP-13/04-1.1-2013	MUEBLE PORTA GARRAFON	S/M				OBRAS PÚBLICAS	REGULAR	PROPIO		220.00			
16	PMP-13/05-1.1-2013	MUEBLE CON 1 CAJON Y PORTA TECLADO	S/M				OBRAS PÚBLICAS	BUENO	PROPIO		300.00			
17	PMP-13/06-1.1-2013	MUEBLE PARA COMPUTADORA	S/M				OBRAS PÚBLICAS	BUENO	PROPIO		1,300.00			
18	PMP-13/07-1.1-2013	ESCRITORIO RECEPCIONISTA C/1 CAJON	S/M				OBRAS PÚBLICAS	MALO	PROPIO		1,889.48			
19	PMP-13/09-6.1-2013	VENTILADOR DE TORRE 2 - 3 VEL.	S/M				OBRAS PÚBLICAS	REGULAR	PROPIO		278.00			
20	PMP-13/19-1.1-2013	SILLA GER	S/M			CAFÉ	OBRAS PÚBLICAS	REGULAR	PROPIO		618.21			
21	PMP-13/24-1.1-2013	ESCRITORIO CHERRY TRADICIONAL	S/M				OBRAS PÚBLICAS	BUENO	PROPIO		2,959.50			
22	PMP-13/13-1.1-2013	TELEFONO	PANASONIC				OBRAS PÚBLICAS	BUENO	PROPIO		1,340.00			
24	PMP-13/07-6.1-2013	CAMARA DIGITAL	SONY				OBRAS PÚBLICAS	BUENO	PROPIO		1,299.00			
26	PMP-13/32-1.1-2013	287 SILLAS PLASTICO INYECTADO TIPO APILABLE					OBRAS PÚBLICAS	REGULAR	PROPIO		40,957.52			
27	PMP-13/33-1.1-2015	TELEVISION 50" LED 1280	TOSHIBA				OBRAS PÚBLICAS	BUENO	PROPIO		8,799.21			
28	PMP-13/34-1.1-2015	TELEVISION 50" LED FHD	SAMSUNG				OBRAS PÚBLICAS	BUENO	PROPIO		7,039.21			
29	PMP-13/35-1.1-2015	EQUIPO TOPOGRAFICO	GEO				OBRAS PÚBLICAS	BUENO	PROPIO		3,872.00			
30	PMP-13/36-1.1-2015	1 GPS ALMO 30	HANDHELD CTI				OBRAS PÚBLICAS	BUENO	PROPIO		26,680.00			
36	PMP-13/28-1.2.6-2015	SILLA SECRETARIAL	CABISSO				OBRAS PÚBLICAS	BUENO	PROPIO		770.00			
37	PMP-13/29-1.2.6-2015	SILLA SECRETARIAL	CABISSO				OBRAS PÚBLICAS	BUENO	PROPIO		770.00			
38	PMP-13/30-1.2.6-2015	SILLA SECRETARIAL	CABISSO				OBRAS PÚBLICAS	BUENO	PROPIO		770.00			
1	PMP-07/01-1.1-2011	ARCHIVERO DE MADERA CON 2 CAJONES	S/M				OFICIALIA MAYOR	REGULAR	PROPIO		838.00			
2	PMP-07/02-9.1-2011	CUADRO PROYECTO DE REMODELACION	S/M				OFICIALIA MAYOR	BUENO	PROPIO		110.00			
3	PMP-07/03-1.1-2011	ESCRITORIO DE MADERA DE 4 CAJONES	S/M				OFICIALIA MAYOR	BUENO	PROPIO		2,300.00			
4	PMP-07/03-6.1-2011	VENTILADOR DE TORRE	MASTER CRAFT				OFICIALIA MAYOR	BUENO	PROPIO		378.00			
5	PMP-07/04-1.1-2015	GUILLOTINA					OFICIALIA MAYOR (CONTABILIDAD)	BUENO	PROPIO		1,670.42			
6	PMP-07/13-1.1-2013	EQUIPO DE SONIDO	MIXER AMERICAN				OFICIALIA MAYOR	BUENO	PROPIO		50,000.00			
7	PMP-07/04-1.1-2015	MINISPLIT 1.5 TR	LENNOX				OFICIALIA MAYOR (en el cajero)	MALO	PROPIO		5,871.52			
8	PMP-07/05-1.1-2015	SILLA DE TRABAJO	MILFORD				OFICIALIA MAYOR	BUENO	PROPIO		695.00			
9	PMP-07/16-1.1-2017	MESA	S/M				OFICIALIA MAYOR	BUENO	PARTICIPACIONES		1,369.00			
10	PMP-07/17-1.1-2017	MESA	S/M				OFICIALIA MAYOR (SERV.PUB.)	BUENO	PARTICIPACIONES		1,365.00			
1	PMP-01/01-1.1-2013	TELEFONO CONMUTADOR	PANASONIC			BLANCO	OFICINA DE PRESIDENTE	BUENO	PROPIO		1,000.00			
2	PMP-01/02-6.1-2013	REFRIGERADOR	KELVINATOR			CAFÉ	OFICINA DE PRESIDENTE	BUENO	PROPIO		3,000.00			
3	PMP-01/03-1.1-2013	MUEBLE CON TRES DIVISIONES	S/M			CAFÉ	OFICINA DE PRESIDENTE	BUENO	PROPIO		1,800.00			
4	PMP-01/04-1.1-2013	MUEBLE PEQUEÑO	S/M			CAFÉ	OFICINA DE PRESIDENTE	BUENO	PROPIO		190.00			
5	PMP-01/37-1.1-2013	SILLA ACOJINADA	S/M			NEGRO	OFICINA DE PRESIDENTE	BUENO	PROPIO		727.00			
6	PMP-01/38-1.1-2013	SILLA ACOJINADA	S/M			NEGRO	OFICINA DE PRESIDENTE	BUENO	PROPIO		727.00			
7	PMP-01/39-1.1-2013	SILLA ACOJINADA	S/M			NEGRO	OFICINA DE PRESIDENTE	BUENO	PROPIO		727.00			
8	PMP-01/40-1.1-2013	SILLA ACOJINADA	S/M			NEGRO	OFICINA DE PRESIDENTE	BUENO	PROPIO		727.00			
9	PMP-01/06-1.1-2013	MUEBLE DE MADERA CON 2 CAJONES	S/M			CAFÉ/NEGRO	OFICINA DE PRESIDENTE	BUENO	PROPIO		1,800.00			
10	PMP-01/07-9.1-2013	PERSIANA	ROMA DE TELA			BLANCO	OFICINA DE PRESIDENTE	BUENO	PROPIO		3,433.72			
11	PMP-01/08-9.1-2013	PERSIANA	ROMA DE TELA			BLANCO	OFICINA DE PRESIDENTE	BUENO	PROPIO		3,433.72			
12	PMP-01/11-6.1-2013	VENTILADOR	LASKO			GRIS/NEGRO	OFICINA DE PRESIDENTE	BUENO	PROPIO		568.00			
13	PMP-01/25-1.1-2013	SILLA VISITA BASE TRINEO	S/M			NEGRO	OFICINA DE PRESIDENTE	BUENO	PROPIO		1,437.00			
14	PMP-01/26-1.1-2013	SILLA VISITA BASE TRINEO	S/M			NEGRO	OFICINA DE PRESIDENTE	BUENO	PROPIO		1,437.00			
15	PMP-01/27-1.1-2013	SILLA VISITA BASE TRINEO	S/M			NEGRO	OFICINA DE PRESIDENTE	BUENO	PROPIO		1,437.00			
16	PMP-01/28-1.1-2013	SILLA VISITA BASE TRINEO	S/M			NEGRO	OFICINA DE PRESIDENTE	BUENO	PROPIO		1,437.00			
17	PMP-01/29-1.1-2013	SILLA VISITA BASE TRINEO	S/M			NEGRO	OFICINA DE PRESIDENTE	BUENO	PROPIO		1,437.00			
18	PMP-01/30-1.1-2013	SILLA VISITA BASE TRINEO	S/M			NEGRO	OFICINA DE PRESIDENTE	BUENO	PROPIO		1,437.00			
19	PMP-01/31-1.1-2013	SILLA VISITA BASE TRINEO	S/M			NEGRO	OFICINA DE PRESIDENTE	BUENO	PROPIO		1,437.00			
20	PMP-01/32-1.1-2013	SILLA VISITA BASE TRINEO	S/M			NEGRO	OFICINA DE PRESIDENTE	BUENO	PROPIO		1,437.00			
21	PMP-01/33-1.1-2013	SILLA VISITA BASE TRINEO	S/M			NEGRO	OFICINA DE PRESIDENTE	BUENO	PROPIO		1,437.00			
22	PMP-01/34-1.1-2013	SILLA VISITA BASE TRINEO	S/M			NEGRO	OFICINA DE PRESIDENTE	BUENO	PROPIO		1,437.00			
23	PMP-01/35-1.1-2013	SILLA VISITA BASE TRINEO	S/M			NEGRO	OFICINA DE PRESIDENTE	BUENO	PROPIO		1,437.00			
24	PMP-01/36-1.1-2013	SILLA VISITA BASE TRINEO	S/M			NEGRO	OFICINA DE PRESIDENTE	BUENO	PROPIO		1,448.93			
25	PMP-01/13-1.1-2013	ESCRITORIO ESTACION EJECUTIVA				CAFÉ	OFICINA DE PRESIDENTE	BUENO	PROPIO		4,899.00			
26	PMP-01/21-9.1-2013	CONJUNTO EJECUTIVO	S/M			NEGRO/CAFÉ	OFICINA DE PRESIDENTE	BUENO	PROPIO		9,660.02			
27	PMP-01/14-9.1-2013	JUEGO DE SALA 3 PIEZAS	S/M			NOGAL	OFICINA DE PRESIDENTE	BUENO	PROPIO		13,050.00			
28	PMP-01/15-1.1-2013	MESA DE CENTRO 60X1.20X50	S/M			CAFÉ	OFICINA DE PRESIDENTE	BUENO	PROPIO		1,620.09			
29	PMP-01/16-1.1-2013	MODULO SECRETARIAL TIPO PUNTA DE BALA	S/M			CAFÉ	OFICINA DE PRESIDENTE	BUENO	PROPIO		1,120.02			
30	PMP-01/17-1.1-2013	MESA DE JUNTAS CON FORMA DE OVALO	S/M			CAFÉ	OFICINA DE PRESIDENTE	BUENO	PROPIO		2,310.00			
31	PMP-01/18-6.1-2013	ENFRIADOR DE AGUA	PROFILE G/E			GRIS	OFICINA DE PRESIDENTE	BUENO	PROPIO		4,499.00			
32	PMP-01/19-6.1-2013	PANTALLA DE PLASMA	PANASONIC			NEGRO	OFICINA DE PRESIDENTE	BUENO	PROPIO		5,199.10			
33	PMP-01/20-6.1-2013	PANTALLA DE PLASMA	PANASONIC			NEGRO	OFICINA DE PRESIDENTE	BUENO	PROPIO		5,199.10			
34	PMP-01/02-1.2.6-2013	REGULADOR NOBREAK	TRIPP LITE			NEGRO	OFICINA DE PRESIDENTE	BUENO	PROPIO		1,799.00			
35	PMP-01/27-1.1-2018	SILLA OPERATIVA			KC11E	NEGRO	OFICINA DE PRESIDENTE	BUENO	PART. TESORERIA		4,384.80			
36		CPU PROCESADOR I3 DISCO DURO 1TB	DELL OL FX		4G4PQ62	NEGRO	OFICINA DE PRESIDENTE	NUEVO	PROPIO					
37		MONITOR	LG 19M38A		604NTRL74884	NEGRO	OFICINA DE PRESIDENTE	NUEVO	PROPIO					
38		TECLADO	DELL		NA	NEGRO	OFICINA DE PRESIDENTE	NUEVO	PROPIO					
39		MOUSE	DELL		NA	NEGRO	OFICINA DE PRESIDENTE	NUEVO	PROPIO		14,175.34			
1	PMP-15/01-1.1-2013	ARCHIVERO METALICO 4 GAVETAS	S/M			GRIS	PROGRAMAS FEDERALES	BUENO	PROPIO		2,329.00			
2	PMP-15/06-1.1-2013	ARCHIVERO DE MADERA	S/M				PROGRAMAS FEDERALES	BUENO	PROPIO		2,329.00			
3	PMP-15/07-1.1-2013	ESCRITORIO METALICO (2) CAJONES	S/M				PROGRAMAS FEDERALES	REGULAR	PROPIO		1,250.00			
4	PMP-15/12-1.1-2013	SILLA GIRATORIA	S/M			NEGRO	PROGRAMAS FEDERALES	REGULAR	PROPIO		309.00			
5	PMP-15/03-1.1-2013	ESTANTE METALICO	S/M			GRIS	PROGRAMAS FEDERALES	MALO	PROPIO		772.00			
6	PMP-15/04-1.1-2013	ESTANTE METALICO	S/M			GRIS	PROGRAMAS FEDERALES	MALO	PROPIO		772.00			
7	PMP-15/05-1.1-2013	MUEBLE PARA COMPUTADORA	PRINTAFORM				PROGRAMAS FEDERALES	MALO	PROPIO		1,300.00			
8	PMP-15/13-1.1-2013	SILLA DE TRABAJO	S/M			NEGRA	PROGRAMAS FEDERALES	BUENO	PROPIO		795.00			
9	PMP-15/06-1.1-2013	CENTRO DE TRABAJO EN ESQUINA	S/M				PROGRAMAS FEDERALES	REGULAR	PROPIO		1,890.00			
11	PMP-15/07-6.1-2013	VENTILADOR DE TORRE 2 - 3 VEL.	S/M			BLANCO	PROGRAMAS FEDERALES	REGULAR	PROPIO		378.00			
12	PMP-15/17-1.1-2015	ESCRITORIO SPACE					PROGRAMAS FEDERALES	BUENO	PROPIO		1,049.00			
13	PMP-15/18-1.1-2015	SILLA SECRETARIAL					PROGRAMAS FEDERALES	BUENO	PROPIO		710.00			
14	PMP-15/15-1.2.6-2013	REGULADOR	ALASKA				PROGRAMAS FEDERALES	MALO	PROPIO		1,207.50			
1	PMP-26/30-6.5-2013	SELLO METALICO P/ CARNE	S/M				RASTRO MUNICIPAL	BUENO	PROPIO		3,364.00			
2	PMP-26/31-6.5-2013	SELLO METALICO P/ RASTRO	S/M				RASTRO MUNICIPAL	BUENO	PROPIO		3,364.00			
3	PMP-26/07-6.5-2013	MOTOBOMBA DE 1/2	S/M				RASTRO MUNICIPAL	BUENO	PROPIO		1,150.00			
4	PMP-26/13-6.5-2013	EQUIPO DE CARBURACION	S/M				RASTRO MUNICIPAL	BUENO	PROPIO		5,750.00			
5	PMP-26/04-6.5-2013	1 CARRETILLA	S/M			AZUL	RASTRO MUNICIPAL	BUENO	PROPIO		528.00			
1	PMP-02/01-1.1-2013	ESCRITORIO SECRETARIAL METALICO C/ 1 CAJON	DAVILA				REGIDORES	BUENO	PROPIO		1,250.00			
2	PMP-02/03-1.1-2013	ESCRITORIO SECRETARIAL METALICO 2 C	DAVILA				REGIDORES	BUENO	PROPIO		1,250.00			
3	PMP-02/11-1.1-2013	SILLA DE VINIL	S/M			CAFÉ	REGIDORES	BUENO	PROPIO		115.00			
4	PMP-02/12-1.1-2013	SILLA DE VINIL	S/M			CAFÉ	REGIDORES	MALO	PROPIO		115.00			
5	PMP-02/08-6.1-2013	CAFETERA PRECOLADOR	HAMILTON				REGIDORES	BUENO	PROPIO		639.00			
6	PMP-02/02-1.1-2013	ESCRITORIO DE MADERA	S/M			CAFÉ	REGIDORES	BUENO	PROPIO		1,850.00			
7	PMP-02/04-1.1-2013	ESCRITORIO DE MADERA 4 CAJONES	S/M			CAFÉ	REGIDORES	BUENO	PROPIO		1,750.00			
8	PMP-02/05-1.1-2013	ESCRITORIO DE MADERA 4 CAJONES	S/M			CAFÉ	REGIDORES	BUENO	PROPIO		1,750.00			
9	PMP-02/13-1.1-2013	SILLA DE MADERA	S/M			VERDE	REGIDORES	BUENO	PROPIO		470.00			
10	PMP-02/14-1.1-2013	SILLA DE MADERA	S/M			VERDE	REGIDORES	BUENO	PROPIO		940.00			
11	PMP-02/15-1.1-2013	SILLA DE MADERA	S/M			VERDE	REGIDORES	BUENO	PROPIO		470.00			
12	PMP-02/16-1.1-2013	SILLA DE MADERA	S/M			VERDE	REGIDORES	BUENO	PROPIO		470.00			
13	PMP-02/17-1.1-2013	SILLA DE MADERA	S/M			VERDE	REGIDORES	BUENO	PROPIO		470.00			
14	PMP-01/06-1.1-2013	ARCHIVERO DE CUATRO GAVETAS	S/M			GRIS	REGIDORES	BUENO	PROPIO		2,137.21			
15	PMP-02/07-6.1-2013	VENTILADOR DE TORRE 2 3 VEL.	MASTER CRAFT			BLANCO	REGIDORES	BUENO	PROPIO		378.00			

16	PMP-03/16 1.1.2011	SILLA GIRATORIA	S/M			NEGRA	REGIDORES	BUENO	PROPIO		638.75					
17	PMP-03/23 1.1.2011	SILLA GIRATORIA	S/M			NEGRA	REGIDORES	BUENO	PROPIO		638.75					
18	PMP-03/01 1.2.5.2013	JUEGO DE 2 SOFAS	BERWIN				REGIDORES	BUENO	PROPIO		230.60					
19	PMP-03/01 1.2.6.2013	PILA	S/M				REGIDORES	MALO	PROPIO		880.00					
1	PMP-4/01 1.1.2011	ESCRITORIO DE MADERA GRANDE C/5 CAJONES Y COMODA	S/M			CAFÉ	SECRETARIA MUNICIPAL	BUENO	PROPIO		2,700.00					
2	PMP-4/02 1.1.2011	JUEGO DE SALA DE PLUMA	S/M			VARIOS	SECRETARIA MUNICIPAL	REGULAR	PROPIO		1,850.00					
3	PMP-4/03 1.1.2011	SILLON EJECUTIVO NEGRO GIRATORIO	S/M			NEGRO	SECRETARIA MUNICIPAL	BUENO	PROPIO		1,690.00					
4	PMP-4/03 1.1.2011	MESA CHICA DE MADERA P/TELEFONO	S/M			CAFÉ	SECRETARIA MUNICIPAL	REGULAR	PROPIO		350.00					
5	PMP-4/04 1.1.2011	ESCRITORIO METALICO SUP. MADERA 3 CAJONES	S/M				SECRETARIA MUNICIPAL	REGULAR	PROPIO		1,250.00					
6	PMP-4/05 1.1.2011	ARCHIVERO METALICO 3 GAVETAS	S/M				SECRETARIA MUNICIPAL	BUENO	PROPIO		1,746.00					
7	PMP-4/06 1.1.2011	ARCHIVERO METALICO 4 GAVETAS	S/M				SECRETARIA MUNICIPAL	BUENO	PROPIO		2,325.00					
8	PMP-4/07 1.1.2011	BANDERA 5x2.5 MTS.	S/M				SECRETARIA MUNICIPAL	BUENO	PROPIO		860.00					
9	PMP-4/08 1.2.2011	BANDERA TAMAÑO NORMAL	S/M				SECRETARIA MUNICIPAL	BUENO	PROPIO		195.00					
10	PMP-4/45 1.1.2011	MUEBLE PARA COMPUTADORA	S/M			CAFÉ	SECRETARIA MUNICIPAL	BUENO	PROPIO		1,300.00					
11	PMP-4/33 1.1.2011	GRABADORA DE VOZ 1 GB	S/M				SECRETARIA MUNICIPAL	BUENO	PROPIO		950.00					
12	PMP-47/01 1.1.2011	SILLA DE MADERA ACOJINADA	S/M			CAFÉ	SALA DE RECEPCIÓN	REGULAR	PROPIO		380.00					
13	PMP-47/01 1.1.2011	SILLA DE MADERA ACOJINADA	S/M			CAFÉ	SALA DE RECEPCIÓN	REGULAR	PROPIO		380.00					
14	PMP-47/02 1.1.2011	SILLA DE MADERA ACOJINADA	S/M			CAFÉ	SALA DE RECEPCIÓN	REGULAR	PROPIO		380.00					
15	PMP-47/04 1.1.2011	SILLA DE MADERA ACOJINADA	S/M			CAFÉ	SALA DE RECEPCIÓN	REGULAR	PROPIO		380.00					
16	PMP-47/05 1.1.2011	SILLA DE MADERA ACOJINADA	S/M			CAFÉ	SALA DE RECEPCIÓN	REGULAR	PROPIO		380.00					
17	PMP-47/06 1.1.2011	SILLA DE MADERA ACOJINADA	S/M			CAFÉ	SALA DE RECEPCIÓN	REGULAR	PROPIO		380.00					
18	PMP-47/07 1.1.2011	SILLA DE MADERA ACOJINADA	S/M			CAFÉ	SALA DE RECEPCIÓN	REGULAR	PROPIO		380.00					
19	PMP-47/08 1.1.2011	SILLA DE MADERA ACOJINADA	S/M			CAFÉ	SALA DE RECEPCIÓN	REGULAR	PROPIO		380.00					
20	PMP-47/09 1.1.2011	SILLA DE MADERA ACOJINADA	S/M			CAFÉ	SALA DE RECEPCIÓN	REGULAR	PROPIO		380.00					
21	PMP-47/10 1.1.2011	SILLA DE MADERA ACOJINADA	S/M			CAFÉ	SALA DE RECEPCIÓN	REGULAR	PROPIO		380.00					
22	PMP-47/11 1.1.2011	SILLA DE MADERA ACOJINADA	S/M			CAFÉ	SALA DE RECEPCIÓN	REGULAR	PROPIO		380.00					
23	PMP-47/12 1.1.2011	SILLA DE MADERA ACOJINADA	S/M			CAFÉ	SALA DE RECEPCIÓN	REGULAR	PROPIO		380.00					
24	PMP-47/13 1.1.2011	SILLA DE MADERA ACOJINADA	S/M			CAFÉ	SALA DE RECEPCIÓN	REGULAR	PROPIO		380.00					
25	PMP-47/14 1.1.2011	SILLA DE MADERA ACOJINADA	S/M			CAFÉ	SALA DE RECEPCIÓN	REGULAR	PROPIO		380.00					
26	PMP-47/15 1.1.2011	SILLA DE MADERA ACOJINADA	S/M			CAFÉ	SALA DE RECEPCIÓN	REGULAR	PROPIO		380.00					
27	PMP-47/16 1.1.2011	SILLA DE MADERA ACOJINADA	S/M			CAFÉ	SALA DE RECEPCIÓN	REGULAR	PROPIO		360.00					
28	PMP-47/17 1.1.2011	SILLA DE MADERA ACOJINADA	S/M			CAFÉ	SALA DE RECEPCIÓN	REGULAR	PROPIO		380.00					
29	PMP-47/18 1.1.2011	SILLA GIRATORIA CON BRAZO	S/M			NEGRO	SALA DE RECEPCIÓN	REGULAR	PROPIO		1,630.00					
30	PMP-47/19 1.1.2011	SILLA GIRATORIA CON BRAZO	S/M			NEGRO	SALA DE RECEPCIÓN	REGULAR	PROPIO		1,630.00					
31	PMP-47/20 1.1.2011	SILLA GIRATORIA CON BRAZO	S/M			NEGRO	SALA DE RECEPCIÓN	REGULAR	PROPIO		1,630.00					
32	PMP-47/21 1.1.2011	SILLA GIRATORIA CON BRAZO	S/M			NEGRO	SALA DE RECEPCIÓN	REGULAR	PROPIO		1,630.00					
33	PMP-47/22 1.1.2011	SILLA GIRATORIA CON BRAZO	S/M			NEGRO	SALA DE RECEPCIÓN	REGULAR	PROPIO		1,630.00					
34	PMP-47/23 1.1.2011	SILLA GIRATORIA CON BRAZO	S/M			NEGRO	SALA DE RECEPCIÓN	REGULAR	PROPIO		1,630.00					
35	PMP-47/24 1.1.2011	SILLA GIRATORIA CON BRAZO	S/M			NEGRO	SALA DE RECEPCIÓN	REGULAR	PROPIO		1,630.00					
36	PMP-47/25 1.1.2011	SILLA GIRATORIA CON BRAZO	S/M			CAFÉ	SALA DE RECEPCIÓN	BUENO	PROPIO		1,800.00					
37	PMP-4/13-1.1.2013	SILLON GRANDE C/BRAZO	S/M				SALA DE RECEPCIÓN	BUENO	PROPIO		450.00					
38	PMP-47/26 1.1.2011	CUADRO RECTANGULAR GRANDE C/MOBIL	S/M				SALA DE RECEPCIÓN	BUENO	PROPIO		600.00					
39	PMP-47/28 1.1.2011	NICHO PARA BANDERA	S/M			CAFÉ	SALA DE RECEPCIÓN	BUENO	PROPIO		600.00					
40	PMP-47/29 1.1.2011	SILLON DE MADERA CON COJIN	S/M			CAFÉ	SALA DE RECEPCIÓN	REGULAR	PROPIO		300.00					
41	PMP-47/30 1.1.2012	ARCHIVERO METALICO 4 GAVETAS	TAM-MEX			BLANCO	SECRETARIA MUNICIPAL	NUEVO	PROMM		3,599.00					
42	PMP-47/31 1.1.2012	SILLON DE MADERA CON COJIN	S/M			CAFÉ	SALA DE RECEPCIÓN	REGULAR	PROPIO		300.00					
43	PMP-47/32 1.1.2011	SILLON DE MADERA CON COJIN	S/M			CAFÉ	SALA DE RECEPCIÓN	REGULAR	PROPIO		300.00					
44	PMP-47/33 1.1.2011	SILLON DE MADERA CON COJIN	S/M			CAFÉ	SALA DE RECEPCIÓN	REGULAR	PROPIO		300.00					
45	PMP-47/34 1.1.2011	SILLON DE MADERA CON COJIN	S/M			CAFÉ	SALA DE RECEPCIÓN	REGULAR	PROPIO		300.00					
46	PMP-47/35 1.1.2011	SILLON DE MADERA CON COJIN	S/M			CAFÉ	SALA DE RECEPCIÓN	REGULAR	PROPIO		300.00					
47	PMP-47/36 1.1.2011	SILLON DE MADERA CON COJIN	S/M			NEGRO/MADERA	SALA DE RECEPCIÓN	NUEVO	PROPIO		8,134.80					
48	PMP-47/37 1.1.2011	MESA DE JUNTAS	KAPSE			NEGRO	SALA DE RECEPCIÓN	NUEVO	PROPIO		30,258.52					
49	PMP-47/38 1.1.2011	12 SILLONES EJECUTIVOS TAPIZADOS EN VINIL PIEL	KAPSE				SECRETARIA MPAL	NUEVO	PARTICIPACIONES		10,500.00					
50	PMP-47/39 1.1.2011	CONJUNTO EJECUTIVO 1 SOFA 2 C/2 C MESA	S/M				SECRETARIA MPAL	BUENO	PARTICIPACIONES		4,434.44					
51	PMP-47/39 1.1.2011	LOVE SEAT GENOVA					SECRETARIA MPAL	BUENO	PARTICIPACIONES		3,910.96					
52	PMP-47/39 1.1.2011	SOFA GENOVA					SECRETARIA MPAL	BUENO	PARTICIPACIONES		2,129.00					
1	PMP-23/16 1.1.2011	ARCHIVERO DE 4 CAJONES	S/M			CAFÉ	SEGURIDAD PUBLICA	REGULAR	PROPIO		2,668.00					
2	PMP-23/15 1.1.2011	ESCRITORIO DE MADERA 4 CAJONES	S/M			CAOBA	SEGURIDAD PUBLICA	BUENO	PROPIO		2,892.25					
3	PMP-23/14 1.2.2012	MODULO TIPO L ARCHIVERO Y LAVIBAL PORTATELULAGO	S/M			NEGRO/GRIS	SEGURIDAD PUBLICA	BUENO	PROPIO		552.00					
4	PMP-23/24 1.2.2012	SILLA SECRETARIAL	S/M			OXFORD 403	SEGURIDAD PUBLICA	REGULAR	PROPIO		287.50					
5	PMP-23/18 1.1.2011	SILLA DE VISITA	S/M			OXFORD 402	SEGURIDAD PUBLICA	BUENO	PROPIO		287.50					
6	PMP-23/19 1.2.2012	SILLA DE VISITA	S/M			OXFORD 402	SEGURIDAD PUBLICA	BUENO	PROPIO		287.50					
7	PMP-23/13 1.1.2011	ARCHIVERO METALICO 3 GAVETAS	NOVA PLUS				SEGURIDAD PUBLICA	BUENO	PROPIO		1,830.61					
8	PMP-23/12 1.1.2011	EQUIPO DE COMBUTADOR	PANASONIC				SEGURIDAD PÚBLICA	BUENO	PROPIO		9,257.50					
9	PMP-23/07 1.2.3.2013	FAX	BROTHER 575				SEGURIDAD PÚBLICA	REGULAR	PROPIO		1,146.28					
10	PMP-23/28 1.1.2011	RELOJ CHECADOR HUELLA 200					SEGURIDAD PÚBLICA	BUENO	FORTA 2014		5,590.00					
11	PMP-23/29 1.1.2011	VIDEOCAMARA	SONY 608 /C3100				SEGURIDAD PÚBLICA	MALO	FORTA 2014		5,690.00					
12	PMP-23/30 1.1.2011	VIDEOCAMARA	SONY DCR-SX21/BC				SEGURIDAD PÚBLICA	BUENO	FORTA 2014		2,595.00					
13	PMP-23/31 1.1.2011	ESCRITORIO PARA RECEPCION					SEGURIDAD PÚBLICA	REGULAR	FORTA 2014		1,300.00					
14	PMP-23/32 1.1.2011	TELEFONO MULTILINEA PROGRAMADOR	PANASONIC				SEGURIDAD PÚBLICA	REGULAR	PROPIO		1,241.92					
15	PMP-23/34 1.1.2011	ESCRITORIO EN L	VELVET		(CORTINA/OBRA)		SEGURIDAD PÚBLICA	BUENO	FORTA		1,495.00					
16	PMP-23/35 1.1.2011	Pantalla Combo de Videograbación (12 meses)	S/M			NEGRO	SEG. PÚBLICA	BUENO	PROPIO		34,289.60					
17	PMP-23/36 1.1.2011	SILLA DE PIEL	CHICAGO				SEGURIDAD PÚBLICA	BUENO	FORTALECIMIENTO		2,999.00					
18	PMP-23/37 1.1.2017	PAQUETE DE 10 SILLAS DE VISITA	S/M		F/2006 TELA	NEGRO	SEGURIDAD PÚBLICA	BUENO	FORTALECIMIENTO		5,000.00					
1	PMP-23/38 1.1.2017	BANCA METALICA DE 3 PLAZAS	AIRPORT		SS	PLATEADO	SEGURIDAD PÚBLICA	BUENO	PART TESORERIA		1,732.00					
2	PMP-23/39 1.1.2017	BANCA METALICA DE 3 PLAZAS	AIRPORT		SS	PLATEADO	SEGURIDAD PÚBLICA	BUENO	PART TESORERIA		1,732.00					
3	PMP-23/40 1.1.2017	BANCA METALICA DE 3 PLAZAS	AIRPORT		SS	PLATEADO	SEGURIDAD PÚBLICA	BUENO	PART TESORERIA		1,732.00					
1	PMP-16/01 1.1.2011	ESCRITORIO DE MADERA C/4 CAJONES	S/M			CAFÉ	JUNTA MPAL. LA JOYA	BUENO	PROPIO		1,200.00					
2	PMP-16/02 1.1.2011	ESCRITORIO DE MADERA C/5 CAJONES	S/M			CAFÉ	JUNTA MPAL. LA JOYA	REGULAR	PROPIO		1,300.00					
3	PMP-16/03 1.1.2011	VITRINA 4 ENTREPAÑOS Y 1 CAJON	S/M				JUNTA MPAL. LA JOYA	REGULAR	PROPIO		1,700.00					
4	PMP-16/04 1.1.2011	SILLA TUBULAR CROMADA	S/M				JUNTA MPAL. LA JOYA	REGULAR	PROPIO		115.00					
5	PMP-16/05 1.1.2013	SILLA TUBULAR CROMADA	S/M				JUNTA MPAL. LA JOYA	REGULAR	PROPIO		115.00					
6	PMP-16/06 1.1.2013	SILLA TUBULAR CROMADA	S/M				JUNTA MPAL. LA JOYA	REGULAR	PROPIO		115.00					
7	PMP-16/07 1.1.2013	SILLA TUBULAR CROMADA	S/M				JUNTA MPAL. LA JOYA	REGULAR	PROPIO		115.00					
8	PMP-16/08 1.1.2013	SILLA TUBULAR CROMADA	S/M				JUNTA MPAL. LA JOYA	REGULAR	PROPIO		115.00					
9	PMP-16/09 1.1.2013	SILLA TUBULAR CROMADA	S/M				JUNTA MPAL. LA JOYA	REGULAR	PROPIO		115.00					
10	PMP-16/10 1.1.2013	SILLA TUBULAR CROMADA	S/M				JUNTA MPAL. LA JOYA	REGULAR	PROPIO		115.00					
11	PMP-16/11 1.1.2013	SILLA TUBULAR CROMADA	S/M				JUNTA MPAL. LA JOYA	REGULAR	PROPIO		300.00					
12	PMP-16/12 1.1.2013	CORTINERO C/ CORTINAS	S/M				JUNTA MPAL. LA JOYA	REGULAR	PROPIO		300.00					
13	PMP-16/12 1.1.2013	CORTINERO C/ CORTINAS	S/M				JUNTA MPAL. LA JOYA	REGULAR	PROPIO		4.05.00					
14	PMP-16/14 1.1.2013	TELEFONO	TELMEX			BLANCO	JUNTA MPAL. LA JOYA	REGULAR	PROPIO		60.00					
15	PMP-16/15 1.1.2013	MAQUETA ARTIFICIAL	S/M				JUNTA MPAL. LA JOYA	REGULAR	PROPIO		105.00					
16	PMP-16/20 1.1.2013	SELLO DE PRESIDENCIA JUNTA MPAL LA JOYA	S/M				JUNTA MPAL. LA JOYA	REGULAR	PROPIO		80.00					
17	PMP-16/20 1.1.2013	CUADRO DE FOTOGRAFIA	S/M				JUNTA MPAL. LA JOYA	REGULAR	PROPIO		80.00					
18	PMP-16/22 1.1.2013	CUADRO DE FOTOGRAFIA	S/M				JUNTA MPAL. LA JOYA	REGULAR	PROPIO		1,250.00					
19	PMP-16/17 1.1.2013	ESCRITORIO METALICO C/2 CAJONES	S/M				JUNTA MPAL. LA JOYA	REGULAR	PROPIO		415.00					
20	PMP-16/18 1.1.2013	TELEFONO	S/M				JUNTA MPAL. LA JOYA	REGULAR	PROPIO		300.00					
21	PMP-16/19 1.1.2013	RELOJ DE PARED	S/M				J. MPAL. CIENEGUILLA	BUENO	PROPIO		1,250.00					
1	PMP-16/01 1.1.2013	ESCRITORIO DE MADERA	S/M				J. MPAL. CIENEGUILLA	REGULAR	PROPIO		115.00					
2	PMP-16/04 1.1.2013	SILLA	S/M				J. MPAL. CIENEGUILLA	REGULAR	PROPIO		115.00					
3	PMP-16/05 1.1.2013	SILLA	S/M				J. MPAL. CIENEGUILLA	REGULAR	PROPIO		115.00					
4	PMP-16/06 1.1.2013	SILLA	S/M				J. MPAL. CIENEGUILLA	BUENO	PROPIO		250.00					
5	PMP-16/17 1.1.2013	BANCA	S/M													

6	PMP 16/06-1.1-2013	ARCHIVERO 2 CAJONES	S/M				J. MPAL CIENEGUILLA	BUENO	PROPIO		1,200.00			
7	PMP 16/18-1.1-2013	CUADRO DE EX GOBERNADOR	S/M				J. MPAL CIENEGUILLA	BUENO	PROPIO		80.00			
8	PMP 16/02-1.1-2013	SELLO	S/M				J. MPAL CIENEGUILLA	REGULAR	PROPIO		189.25			
1	PMP 16/03-1.1-2013	VITRINA 2 PUERTAS C/3 COMPARTIMIENTOS	S/M				J. MPAL FCO ZARCO	REGULAR	PROPIO		1,200.00			
2	PMP 16/07-1.1-2013	ESCRITORIO DE MADERA C/6 CAJONES	S/M				J. MPAL FCO ZARCO	REGULAR	PROPIO		1,800.00			
3	PMP 15/08-1.1-2013	NICHO PARA BANDERA	S/M				J. MPAL FCO ZARCO	REGULAR	PROPIO		600.00			
4	PMP 16/09-1.1-2013	ASTA PARA BANDERA	S/M				J. MPAL FCO ZARCO	BUENO	PROPIO		120.00			
5	PMP 16/10-1.1-2012	LIBRERO DE TRIPLAY C/3 ENTREPAÑOS	S/M				J. MPAL FCO ZARCO	REGULAR	PROPIO		400.00			
6	PMP 16/11-1.1-2013	MAQUINA DE ESCRIBIR	S/M				J. MPAL FCO ZARCO	MALO	PROPIO		1,300.00			
7	PMP 16/12-1.1-2013	REPRODUCTOR DE CASSETTE	S/M				J. MPAL FCO ZARCO	MALO	PROPIO		400.00			
1	PMP 15/01-1.1-2013	SELLO DE PRESIDENCIA MUNICIPAL LOS ANGELES	S/M				JUNTA MPAL LOS ANGELES	REGULAR	PROPIO		189.25			
1	PMP 16/01-1.1-2013	SELLO DE PRESIDENCIA MUNICIPAL ESTACION POANAS	S/M				JUNTA MPAL E. POANAS	REGULAR	PROPIO		189.25			
1	PMP 16/01-1.1-2013	ESCRITORIO	S/M				J. MPAL SAN ATENOGENES	REGULAR	PROPIO		1,250.00			
2	PMP 16/02-1.1-2013	BANCA GRANDE	S/M				J. MPAL SAN ATENOGENES	REGULAR	PROPIO		800.00			
3	PMP 16/03-1.1-2013	BANDERA	S/M				J. MPAL SAN ATENOGENES	BUENO	PROPIO		400.00			
4	PMP 16/04-1.1-2013	MAQUINA DE ESCRIBIR	S/M				J. MPAL SAN ATENOGENES	REGULAR	PROPIO		1,300.00			
5	PMP 16/05-1.1-2013	SELLO J. MPAL SAN ATENOGENES	S/M				J. MPAL SAN ATENOGENES	REGULAR	PROPIO		140.00			
1	PMP 16/01-1.1-2013	ESCRITORIO DE MADERA C/3 CAJONES	S/M				JUNTA MPAL VERACRUZ	REGULAR	PROPIO		1,500.00			
2	PMP 16/02-1.1-2013	SILLA	S/M				JUNTA MPAL VERACRUZ	REGULAR	PROPIO		115.00			
3	PMP 15/03-1.1-2013	BANCA DE MADERA	S/M				JUNTA MPAL VERACRUZ	REGULAR	PROPIO		350.00			
4	PMP 16/04-1.1-2013	BANDERA Y PORTA BANDERA	S/M				JUNTA MPAL VERACRUZ	REGULAR	PROPIO		300.00			
5	PMP 16/09-1.1-2013	SELLO DE LA J MPAL DE VERACRUZ	S/M				JUNTA MPAL VERACRUZ	REGULAR	PROPIO		189.25			
6	PMP 16/05-1.1-2013	SILLA DE PLASTICO	S/M				JUNTA MPAL VERACRUZ	REGULAR	PROPIO		50.00			
7	PMP 16/06-1.1-2013	SILLA DE PLASTICO	S/M				JUNTA MPAL VERACRUZ	REGULAR	PROPIO		50.00			
8	PMP 16/07-1.1-2013	SILLA DE PLASTICO	S/M				JUNTA MPAL VERACRUZ	REGULAR	PROPIO		50.00			
9	PMP 16/08-1.1-2013	SILLA DE PLASTICO	S/M				JUNTA MPAL VERACRUZ	REGULAR	PROPIO		50.00			
1	PMP 03/02-6.1-2013	DESPACHADOR DE AGUA	MABE				SINDICATURA MUNICIPAL	REGULAR	PROPIO		2,734.98			
2	PMP 03/03-6.1-2015	ESCRITORIO EN L	HAVANO			GRIS	SINDICATURA MUNICIPAL	BUENO	PROPIO		1,749.00			
3	PMP 03/04-6.1-2017	LIBRERO DE .80X.30 CON ENTREPAÑOS	S/M		MELAMINA		SINDICATURA MUNICIPAL	BUENO	PART. TESORERIA		3,112.00			
4	PMP 03/05-6.1-2017	ESCRITORIO ESCUADRA 1.20X1.40 CON PEDESTAL 2 CAJONES	S/M		MELAMINA		SINDICATURA MUNICIPAL	BUENO	PART. TESORERIA		4,408.00			
		LAPTOP PROCESADOR i5 DISCO DURO 1TB	HP 15-BS023LA		CND0323H7W	ROJO	SINDICATURA MUNICIPAL	NUEVO	PROPIO		14,099.95			
1	PMP 05/10-1.1-2013	CALCULADORA	S/M				TESORERIA	BUENO	PROPIO		691.00			
2	PMP 05/01-1.1-2013	ESCRITORIO DE MADERA	S/M				TESORERIA (B.N. MENDOZA)	REGULAR	PROPIO		2,300.00			
3	PMP 05/02-1.1-2013	ESCRITORIO DE MADERA	S/M				TESORERIA (B.N. MENDOZA)	REGULAR	PROPIO		2,300.00			
4	PMP 05/12-1.1-2013	ESCRITORIO DE MADERA	S/M				TESORERIA (PLANEACION)	BUENO	PROPIO		2,300.00			
5	PMP 05/14-1.1-2013	ARCHIVERO NEGRO 2 CAJONES	S/M			CAFE	TESORERIA	REGULAR	PROPIO		838.00			
6	PMP 05/16-1.1-2013	ARCHIVERO DE MADERA 2 CAJONES	S/M			CAFE	TESORERIA	REGULAR	PROPIO		1,600.00			
7	PMP 05/03-1.1-2013	ESTANTE DE MADERA TRES DIVISIONES	S/M				TESORERIA	BUENO	PROPIO		250.00			
8	PMP 05/04-1.1-2013	MOSTRADOR DE MADERA	S/M			CAFE	TESORERIA	BUENO	PROPIO		500.00			
9	PMP 05/05-1.1-2013	REPISA 3 ENTREPAÑOS	S/M			CAFE	TESORERIA	BUENO	PROPIO		30.00			
10	PMP 05/06-1.1-2013	MUEBLE PARA COMPUTADORA	PRINTAFORM			CAFE	TESORERIA (ESTA SINDICATURA)	BUENO	PROPIO		632.50			
11	PMP 05/07-6.1-2013	DESPACHADOR DE AGUA					TESORERIA	MALO	PROPIO		2,693.33			
12	PMP 05/08-1.1-2013	ARCHIVERO CUATRO GAVETAS	S/M			NEGRO	TESORERIA	BUENO	PROPIO		1,667.44			
13	PMP 06/02-1.1-2013	CALCULADORA	CASIO				CONTABILIDAD	BUENO	PROPIO		550.00			
14	PMP 06/04-6.1-2013	VENTILADOR DE TORRE 2 .3 VEL	S/M				CONTABILIDAD	REGULAR	PROPIO		378.00			
15	PMP 05/09-1.1-2013	TELEFONO UNILINEA	PANASONIC			NEGRO	TESORERIA	BUENO	PROPIO		185.38			
16	PMP 06/03-1.1-2013	TELEFONO UNILINEA	PANASONIC			BLANCO	CONTABILIDAD	BUENO	PROPIO		618.85			
17	PMP 05/11-1.1-2013	TELEFONO UNILINEA	PANASONIC			NEGRO	TESORERIA	BUENO	PROPIO		228.30			
18	PMP 05/33-1.1-2013	VENTILADOR DE PEDESTAL	GMERIT			BLANCO	TESORERIA	BUENO	PROPIO		430.00			
19	PMP 05/34-1.1-2015	SILLA SPORT C/DESCANSABRAZO	ERGO			CAMEL/BLANCO	TESORERIA	BUENO	PROPIO		1,999.00			
20	PMP 05/35-1.1-2015	ESCRITORIO EN L				HAVANO	TESORERIA	BUENO	PROPIO		1,749.00			
21	PMP 05/36-1.1-2015	SILLA OPERATIVA				NEGRO	TESORERIA (OBRAS PUBLICAS)	BUENO	PROPIO		995.00			
22	PMP 05/37-1.1-2015	SILLA VISITANTE				NEGRO	TESORERIA	BUENO	PROPIO		300.00			
23	PMP 05/38-1.1-2015	SILLA VISITANTE				NEGRO	TESORERIA	BUENO	PROPIO		300.00			
24	PMP 06/05-1.1-2015	ESCRITORIO EN L	LZ			GRIS	CONTABILIDAD	BUENO	PROPIO		2,199.00			
25	PMP 06/06-1.1-2015	ESCRITORIO MADERA	ERBY			CAFE	CONTABILIDAD	BUENO	PROPIO		2,498.99			
26	PMP 06/07-1.1-2015	ESCRITORIO EN L	SLIDER			GRIS	CONTABILIDAD	BUENO	PROPIO		1,089.00			
32	PMP 05/44-1.1-2015	ARCHIVERO MANHATTAN					TESORERIA (SINDICO)	BUENO	PROPIOS		1,799.00			
33	PMP 05/45-1.1-2015	ARCHIVERO DIRECT 3 GAVETAS LLAVE					TESORERIA	BUENO	PROPIOS		1,599.00			
34	PMP 03/04-6.1-2017	ARCHIVERO 4 GAVETAS CON CAJA FUERTE	S/M		S/S	NEGRO	TESORERIA	BUENO	PARTICIPACIONES		11,300.00			
8	PMP 06/19-1.2.6-2013	REGULADOR	APC				CONTABILIDAD	MALO	PROPIO		999.00			
9	PMP 06/20-1.2.6-2013	REGULADOR	APC				CONTABILIDAD	MALO	PROPIO		999.00			
10	PMP 06/21-1.2.6-2013	REGULADOR	APC				CONTABILIDAD	MALO	PROPIO		999.00			
11	PMP 06/22-1.2.6-2013	REGULADOR	APC				CONTABILIDAD	MALO	PROPIO		999.00			
24	PMP 05/22-1.2.13-2015	SILLA APILABLE	FORUM MESH GRNG				TESORERIA	NUEVO	PROPIO		1,499.00			
25	PMP 05/23-1.2.13-2015	SILLA APILABLE	FORUM MESH GRNG				TESORERIA	NUEVO	PROPIO		1,499.00			
1	PMP 12/01-1.1-2013	ESCRITORIO C/4 CAJONES	S/M			CAOBA	VIALIDAD	REGULAR	PROPIO		2,898.00			
2	PMP 12/07-1.1-2013	ARCHIVERO 4 GAVETAS	S/M			GRIS	VIALIDAD	BUENO	PROPIO		2,390.00			
3	PMP 12/06-6.1-2013	CAMARA DIGITAL	SONY DCS-W180				VIALIDAD	MALO	PROPIO		2,860.75			
4	PMP 12/02-1.1-2013	ARCHIVERO METALICO 3 GAVETAS	NOVA PLUS			GRIS	VIALIDAD	BUENO	PROPIO		1,000.63			
5	PMP 12/12-1.1-2013	SILLON EJECUTIVO	S/M			OXFORD 400	VIALIDAD	BUENO	PROPIO		1,630.70			
6	PMP 12/05-1.1-2013	CAFETERA DE ALUMINIO P/30 TAZAS	EURO				VIALIDAD	REGULAR	PROPIO		800.00			
1	PMP 18/01-2.2-2013	ESTRUCTURA DE TABLERO PARA BASQUETBOL	S/M				DEPORTES	BUENO	PROPIO		28,750.00			
2	PMP 18/02-2.2-2013	ESTRUCTURA DE TABLERO PARA BASQUETBOL	S/M				DEPORTES	BUENO	PROPIO		28,750.00			
3	PMP 18/03-2.2-2013	TABLERO MARCADOR P/BASQUETBOL	S/M				DEPORTES	BUENO	PROPIO		2,088.00			
1	PMP 11/10-1.1-2013	SILLA	ALISSANDRA			NEGRA	JUEZ ADMINISTRATIVO	BUENO	PROPIO		357.90			
2	PMP 11/11-1.1-2013	SILLA	ALISSANDRA			NEGRA	JUEZ ADMINISTRATIVO	BUENO	PROPIO		357.90			
3	PMP 11/01-1.1-2013	ESCRITORIO VARSOVIA	PRINTAFORM			CAFE	JUEZ ADMINISTRATIVO	BUENO	PROPIO		1,575.27			
4	PMP 11/02-1.1-2013	ESCRITORIO VARSOVIA	PRINTAFORM				JUEZ ADMINISTRATIVO	BUENO	PROPIO		1,575.27			
5	PMP 11/03-1.1-2013	ARCHIVERO METALICO 3 CAJONES	PRINTAFORM			NEGRO	JUEZ ADMINISTRATIVO	BUENO	PROPIO		850.77			
6	PMP 11/13-1.1-2017	LIBRERO .80X.30X1.80 DISEÑO ESPECIAL					J. ADMINISTRATIVO	BUENO	FORTA		2,900.00			
1	1-2010-0131-0001	TELEFONO RCA INALAMBRICO	S/M				RECURSOS HUMANOS	BUENO	PROPIO		750.00			
2	1-2010-0131-0002	RELOJ CHECADOR BIOM 250	S/M				RECURSOS HUMANOS	BUENO	PROPIO		4,199.30			
1	1-2010-0132-0001	MODULO EJECUTIVO NEW GENERATION	S/M				CULTURA	BUENO	PROPIO		4,815.76			
2	1-2010-0132-0002	MODULO LIBRERO NEW GENERATION					CULTURA	BUENO	PROPIO		2,761.80			
3	1-2010-0132-0003	SILLA SECRETARIAL EJECUTIVA C/ DESCANZABRAZOS	S/M				CULTURA	BUENO	PROPIO		1,215.68			
4	1-2010-0132-0004	ESCRITORIO SECRETARIAL	S/M			VINO/NEGRO	CULTURA	BUENO	PROPIO		3,070.00			
5	1-2010-0132-0005	SILLA VISITANTE	S/M			NEGRO	CULTURA	BUENO	PROPIO		370.00			
6	1-2010-0132-0006	SILLA VISITANTE	S/M			NEGRO	CULTURA	BUENO	PROPIO		370.00			
7	1-2010-0132-0007	SILLA VISITANTE	S/M			NEGRO	CULTURA	BUENO	PROPIO		370.00			
8	1-2010-0132-0008	BANCA DE 3 PLAZAS	S/M			NEGRO	CULTURA	BUENO	PROPIO		1,180.00			
9	1-2010-0132-0009	BANCA DE 3 PLAZAS	S/M			NEGRO	CULTURA	BUENO	PROPIO		1,180.00			
10	1-2010-0132-0010	SILLON EJECUTIVO	S/M			NEGRO	CULTURA	BUENO	PROPIO		1,750.00			
11	1-20100132-00011	SILLA VISITANTE	S/M			NEGRO	CULTURA	BUENO	PROPIO		550.00			
12	1-2010-0132-0012	SILLA VISITANTE	S/M			NEGRO	CULTURA	BUENO	PROPIO		550.00			
13	1-2010-0132-0013	SILLA VISITANTE	S/M			NEGRO	CULTURA	BUENO	PROPIO		550.00			
14	1-2010-0132-0014	100 SILLA LAMINA ESMALTE	S/M			NEGRO	CULTURA	BUENO	PROPIO		15,840.00			
OTROS MOBILIARIOS Y EQUIPOS DE ADMINISTRACION														
		CAMARAS HIKVISION PTZ 2MP, 25X ZOOM OPTICO	HIKVISION			BLANCAS	PRESIDENCIA MUNICIPAL	BUENO	FORTALECIMIENTO		29,550			
17	PMP 17/22-1.1-2013	IMPRESORA MULTIFUNCIONAL	HP LASER JET M 1522			GRIS	BIBLIOTECA VILLA UNIÓN	BUENO	PROPIO		8,874.27			
	PMP 17/23-1.1-2017	IMPRESORA MULTIFUNCIONAL HP LASER M113	HP LASER M113				BIBLIOTECA VILLA UNIÓN	REGULAR	PROPIO		2,199.00			
18	PMP 17/26-6.1-2013	COMPUTADORA	LENOVO			NEGRO	BIBLIOTECA VILLA UNIÓN	BUENO	PROPIO		6,264.00			

No.	No. Inventario	Descripción	Marca	Modelo	Serie	Color	Área	Estado	Propiedad		Valor			
65	PMP-17/27-6.1-2013	IMPRESORA	HP LASER JET P 1102 W			NEGRO	BIBLIOTECA VILLA UNIÓN	BUENO	PROPIO		949.99			
20	PMP-17/28-6.2-2015	IMPRESORA MULTIFUNCIONAL	CANON MF4160DW				BIBLIOTECA VILLA UNIÓN	BUENO	PROPIO		3,095.00			
		EQUIPO DE COMPUTO												
21	PMP-17/29-6.1-2016	CPU	EVOTEC				BIBLIOTECA VILLA UNIÓN	NUEVO	PROPIO		5,899.00			
22	PMP-17/30-6.1-2016	MONITOR LG BOCINAS, TECLADO Y MOUSE	LG Y BENQ		S.N. 11.2NTEV3W594		BIBLIOTECA VILLA UNIÓN	NUEVO	PROPIO					
		EQUIPO DE COMPUTO							PROPIO					
23	PMP-17/31-6.1-2016	CPU	EVOTEC				BIBLIOTECA VILLA UNIÓN	NUEVO	PROPIO		5,899.00			
	PMP-17/32-6.1-2016	MONITOR LG BOCINAS, TECLADO Y MOUSE	LG Y BENQ		S.N. 11.2NTB3V844		BIBLIOTECA VILLA UNIÓN	NUEVO	PROPIO					
		EQUIPO DE COMPUTO							PROPIO					
24	PMP-17/33-6.1-2016	CPU	EVOTEC				BIBLIOTECA VILLA Unión	NUEVO	PROPIO		5,899.00			
25	PMP-17/34-6.1-2016	MONITOR LG BOCINAS, TECLADO Y MOUSE	LG Y BENQ		S.N. 11.2NTB23V784		BIBLIOTECA VILLA Unión	NUEVO	PROPIO					
41	PMP-17/27-1.1-2015	IMPRESORA	SAMSUNG		M2070	GRIS NEGRO	BIBL. SAN ANTONIO	BUENO	PROPIO		2,999.00			
	PMP-17/18-1.1-2016	CPU	EVOTEC				BIBL. LOS ANGELES	NUEVO	PROPIO					
	PMP-17/19-1.1-2016	MONITOR LG BOCINAS, TECLADO Y MOUSE	LG Y BENQ		S.N. 5E2NTCP9M452		BIBL. LOS ANGELES	NUEVO	PROPIO		5,899.00			
19	PMP-17/20-1.1-2016	IMPRESORA MULTIFUNCIONAL	CANNON		BJ2 11500	NEGRO	BIBL. LOS ANGELES	NUEVO			3,267.98			
61		EQUIPO DE COMPUTO												
62	PMP-17/61-1.1-2016	CPU	EVOTEC				BIBLIOTECA ORIZABA	NUEVO	PROPIO					
63	PMP-17/62-1.1-2016	MONITOR LG BOCINAS, TECLADO Y MOUSE	LG Y BENQ		S.N. 11.2NTB09M618		BIBLIOTECA ORIZABA	NUEVO	PROPIO		5,899.00			
1	PMP-17/63-1.1-2016	MULTIFUNCIONAL LASER M2875FW SAMSUNG	SAMSUNG		ZTK0BRBKAC00B6		BIBLIOTECA ORIZABA	BUENO	PART. TESORERIA		2,899.00			
54		EQUIPO DE COMPUTO							PROPIO					
55	PMP-17/55-1.1-2016	CPU	EVOTEC				BIBLIOTECA VERACRUZ	NUEVO	PROPIO					
56	PMP-17/56-1.1-2016	MONITOR LG BOCINAS, TECLADO Y MOUSE	LG Y BENQ		S.N. 11.2NTPC9M576		BIBLIOTECA VERACRUZ	NUEVO	PROPIO		5,899.00			
4	PMP-17/01-1.2.1-2013	CPU	ACTIVE COOL				BIBLIOTECA POMAS	REGULAR	PROPIO					
	PMP-17/01-1.2.2-2013	MONITOR	ACER				BIBLIOTECA POMAS	REGULAR	PROPIO					
	PMP-17/01-1.2.3-2013	TECLADO	S/MTRUE BASIX				BIBLIOTECA POMAS	REGULAR	PROPIO		5,063.53			
	PMP-17/01-1.2.4-2013	RATON	EASY				BIBLIOTECA POMAS	REGULAR	PROPIO					
	PMP-17/01-1.2.5-2013	REGULADOR CDP	S/M				BIBLIOTECA POMAS	REGULAR	PROPIO					
5	PMP-17/01-1.2.6-2013	CPU	ACTIVE COOL				BIBLIOTECA POMAS	REGULAR	PROPIO					
	PMP-17/01-1.2.7-2013	MONITOR	ACER				BIBLIOTECA POMAS	REGULAR	PROPIO					
	PMP-17/01-1.2.8-2013	TECLADO	TRUE BASIX				BIBLIOTECA POMAS	REGULAR	PROPIO		5,063.53			
	PMP-17/01-1.2.9-2013	RATON	EASY				BIBLIOTECA POMAS	REGULAR	PROPIO					
	PMP-17/01-1.2.10-2013	REGULADOR CDP	S/M				BIBLIOTECA POMAS	REGULAR	PROPIO					
6	PMP-17/01-1.2.14-2013	IMPRESORA MULTIFUNCIONAL	CANON MF4370W				BIBLIOTECA POMAS	REGULAR	PROPIO		2,159.99			
7	PMP-17/01-1.2-15-2015	EQUIPO DE COMPUTO (MONITOR)	BENQ		N.S. ETL9309140019	NEGRO	BIBLIOTECA POMAS	NUEVO	PROPIO					
	PMP-17/01-1.2-15-2015	CPU	ACTECK		N.S. 94023316426	NEGRO	BIBLIOTECA POMAS	NUEVO	PROPIO					
	PMP-17/01-1.2-15-2015	TECLADO Y MOUSE	LOGITECH			NEGRO	BIBLIOTECA POMAS	NUEVO	PROPIO		5,289.15			
16	PMP-20/18-1.1-2015	EQUIPO DE COMPUTO QUE CONSTA DE					CATASTRO	BUENO	PROPIO					
	PMP-20/01-1.2.1-2013	CPU	LG				CATASTRO	BUENO	PROPIO					
	PMP-20/02-1.2.2-2013	MONITOR	LG				CATASTRO	BUENO	PROPIO		8,130.21			
	PMP-20/03-1.2.3-2013	TECLADO	GENIUS				CATASTRO	BUENO	PROPIO					
	PMP-20/04-1.2.4-2013	MOUSE	PERFECT CHOICE				CATASTRO	BUENO	PROPIO					
	PMP-20/05-1.2.5-2013	BOCINAS	ACTECK				CATASTRO	BUENO	PROPIO					
17	PMP-20/06-1.2.7-2013	MULTIFUNCIONAL	HP PHOTOSMART				CATASTRO	BUENO	PROPIO		1,299.01			
18	PMP-20/21-1.2.8-2015	ARCHIVERO METALICO 4 GAVETAS	TAM-MEX			NEGRO	CATASTRO	NUEVO	PROPIO		3,999.00			
14	PMP-18/21-1.2.7-2015	1 DISCO DURO 1TB	TOSHIBA				COMUNICACIÓN SOCIAL	BUENO	PROPIO		2,299.00			
17	PMP-18/08-1.2.7-2013	IMPRESORA	HP LASER JET 1320				COMUNICACIÓN SOCIAL	MALO	PROPIO		4,593.00			
18	PMP-18/20-1.2.7-2013	REGULADOR	KOBLENZ				COMUNICACIÓN SOCIAL	MALO	PROPIO		349.25			
19	PMP-18/23-1.2.7-2015	CPU, TECLADO Y MOUSE	ACTIVE COOL Y LOGITECH		04/940233162584	NEGRO	COMUNICACIÓN SOCIAL	NUEVO	TESORERIA		3,999.00			
20	PMP-18/24-1.2.7-2015	IMPRESORA EPSON L1 (CTT3B)	EPSON		VHWD21109		COMUNICACIÓN SOCIAL	BUENO	PARTICIPACIONES		2,885.50			
4	PMP-08/16-1.2.4-2013	EQUIPO DE COMPUTO	ACER				CONTRALORIA (MV)	REGULAR	PROPIO		12,000.00			
5	PMP-08/17-1.2.4-2013	NOTEBOOK (LAPTOP)	SONY VAIO				CONTRALORIA (TESORERIA)	REGULAR	PROPIO		8,000.00			
6	PMP-08/18-1.2.4-2015	CPU	ACTIVE COOL		N.S. 940233173214	NEGRO	CONTRALORIA	NUEVO	PROPIO		3,999.00			
7	PMP-08/19-1.2.4-2015	IMPRESORA CANON MULTIFUNCIONAL D1520	CANON		D1520 S/U5H09644	BEIGE	CONTRALORIA	BUENO	TESORERIA		6,643.99			
8	PMP-08/20-1.1.4-2017	LAP TOP MAC BOOK AIR M	MAC BOOK				CONTRALORIA	BUENO/NUEVO	FORTALECIMIENTO		18,827.01			
9	PMP-08-21-2.4-2019	CPU PROCESADOR I3 DISCO DURO 1TB	DELL D135		9TZYQX2	NEGRO	CONTRALORIA	NUEVO	PROPIO					
10	PMP-08-22-2.4-2019	MONITOR	DELL E2016H		GZ4HRN2	NEGRO	CONTRALORIA	NUEVO	PROPIO					
11	PMP-08-23-2.4-2019	TECLADO	DELL		NA	NEGRO	CONTRALORIA	NUEVO	PROPIO					
12	PMP-08-24-2.4-2019	MOUSE	DELL		NA	NEGRO	CONTRALORIA	NUEVO	PROPIO		13,058.99			
9	PMP-19/16-1.2.6-2013	COMPUTADORA LENOVO	LENOVO			NEGRO	DESARROLLO RURAL	MALO	PROPIO		6,264.00			
10	PMP-19/17-1.2.6-2013	CANON MULTIFUNCIONAL T. 8C0					DESARROLLO RURAL	MALO	PROPIO		2,159.00			
11	PMP-19/19-1.2.6-2013	MULTIFUNCIONAL	HP LASER PRO 200				DESARROLLO RURAL	MALO	PROPIO		5,993.00			
12	PMP-19/20-1.2.6-2015	IMPRESORA MULTIFUNCIONAL	LASER JET HP		MFPM127		DESARROLLO RURAL	BUENO	PROPIO		2,499.00			
14	PMP-19/21-1.2-2016	CPU, (PC ULTRA)TECLADO Y MOUSE	ACTECK Y LOGITECH		N.S.9402331961-90	NEGRO	DESARROLLO RURAL	NUEVO	PROPIO		4,868.00			
	PMP-19/22-1.1-2016	MULTI SAMSUNG M4072FD LASER 40PPM	SAMSUNG		ZELP6F100083F		DESARROLLO RURAL	BUENO	PART. TESORERIA		5,299.00			
	PMP-19/23-1.1-2016	CPU DUAL CORE/4GB, TECLADO Y MOUSE OUTLET	OUTLET				DESARROLLO RURAL	BUENO	PART. TESORERIA		3,159.00			
	PMP-20/24-1.1-2016	MONITOR 18.5 OUTLET	OUTLET		51.2NTEW9M682		DESARROLLO RURAL	BUENO	PART. TESORERIA		1,167.00			
	PMP-20/25-1.1-2016	CPU DUAL CORE/4GB/500GB	OUTLET		03CSHCLG161135AR		DESARROLLO RURAL	BUENO			4,326.03			
	PMP-20/026-1.1-2016	MONITOR 18.5 OUTLET	OUTLET		ZTVCK9L8CL32828									
	PMP-20/127-1.1-2016	KIT TECLADO Y MOUSE TRUEBASIX TB-E1006	TRUE BASIX						PART. TESORERIA					
11	PMP-24/10-1.2.7-2013	IMPRESORA	HP LASER JET				JUZGADO MPAL	REGULAR	PROPIO		6,385.15			
12	PMP-24/07-1.2.7-2013	IMPRESORA LASER	SAMSUNG MONOCROMÁTICA				JUZGADO MPAL	MALO	PROPIO		1,131.00			
13	PMP-24/16-6.1-2013	IMPRESORA	SAMSUNG				JUZGADO MPAL	MALO	PROPIO		799.00			
10	PMP-23/07-1.1.1-2013	CPU	ALASKA			NEGRO	MINISTERIO PUBLICO	BUENO	PROPIO		5,511.52			
11	PMP-23/08-1.1.2-2013	MONITOR	S/M			BLANCO	MINISTERIO PUBLICO	REGULAR	PROPIO		1,718.23			
12	PMP-23/09-1.1.3-2013	TECLADO	S/M				MINISTERIO PUBLICO	REGULAR	PROPIO		107.83			
13	PMP-23/18-1.1.7-2013	IMPRESORA MULTIFUNCIONAL	S/M				MINISTERIO PUBLICO	REGULAR	PROPIO		1,265.85			
23	PMP-13/14-6.1-2013	PLOTER	HP DESIGNJET				OBRAS PÚBLICAS	BUENO	PROPIO		88,600.00			
25	PMP-13/31-1.1-2013	COPIADORA DUPLEX, ESCANER, USB, 40PPM					OBRAS PÚBLICAS	REGULAR	PROPIO		37,900.00			
31	PMP-13/01-1.2.7-2013	IMPRESORA	HP 2600N			GRIS	OBRAS PÚBLICAS	MALO	PROPIO		4,335.14			
32	PMP-13/02-1.2.6-2013	REGULADOR DE VOLTAJE	BLAZER LAUTH				OBRAS PÚBLICAS	REGULAR	PROPIO		387.75			
33	PMP-13/08-1.2.7-2013	IMPRESORA	HP LASER JET P3102				OBRAS PÚBLICAS	BUENO	PROPIO		999.00			
34	PMP-13/26-1.2.6-2013	COMPUTADORA ENSAMBLADA ATHLON	ATHOLON			GUINDA	OBRAS PÚBLICAS	REGULAR	PROPIO		7,585.50			
35	PMP-13/27-1.2.6-2013	LAPTOP ULTRABOOK	SAMSUNG			BLANCO	OBRAS PÚBLICAS (SECRETARIO)	BUENO	PROPIO		10,000.00			
39	PMP-13/89-1.2.6-2015	IMPRESORA MULTIFUNCIONAL	EPSON		L555	NEGRA	OBRAS PÚBLICAS	BUENO	PROPIO		4,299.00			
40	PMP-13/98-	IMPRESORA PORTATIL EPSON WF-100	EPSON		WF-100 SWRHB000127	NEGRA	OBRAS PÚBLICAS	BUENO	PROPIO		4,798.98			
41	PMP-13/33-1.1-2017	LAP TOP DELL 5555 A 10 12/1TB W10 1	DELL				OBRAS PÚBLICAS	BUENO/NUEVO	FORTALECIMIENTO		11,848.94			
42	PMP-13/34-1.1-2017	MULTI-SAMSUNG	SAMSUNG		CHB1RCL2KB	BEIGE	OBRAS PÚBLICAS	BUENO/NUEVO	PART. TESORERIA		5,299.00			
		CPU PROCESADOR I3 DISCO DURO 1TB	DELL D135		9SDSQ82	NEGRO	OBRAS PÚBLICAS	NUEVO	PROPIO					
		MONITOR	DELL E2016H		CGWHRR2	NEGRO	OBRAS PÚBLICAS	NUEVO	PROPIO					
		TECLADO	DELL		NA	NEGRO	OBRAS PÚBLICAS	NUEVO	PROPIO					
		MOUSE	DELL		NA	NEGRO	OBRAS PÚBLICAS	NUEVO	PROPIO		13,058.99			
	PMP-20/28-1.1-2017	CPU DUAL CORE/4GB/500GB	OUTLET		03CSHCLG161135AR		DESARROLLO RURAL	BUENO			4,326.00			
	PMP-20/29-1.1-2017	MONITOR 18.5 OUTLET	OUTLET		ZTVCK9L8CL32828									
	PMP-20/30-1.1-2018	KIT TECLADO Y MOUSE TRUEBASIX TB-E1006	TRUE BASIX						PART. TESORERIA					
8	PMP-07/01-1.2.5-2013	JUEGO DE BOCINAS CON CONTROLADOR	MULTIMEDIA SPEAK				OFICIALIA MAYOR	BUENO	PROPIO		230.00			
10	PMP-07/15-1.2.2-2013	IMPRESORA HP LASERPRO	HP				OFICIALIA MAYOR	REGULAR	PROPIO		958.98			
11	PMP-07/16-1.2.2-2013	IMPRESORA	HP LASER JET P3102 W		N.S. VND3G25394		OFICIALIA MAYOR (PATRIMONIO)	BUENO	PROPIO		1,366.67			
12	PMP-07/20-1.2.2-2013	IMPRESORA	HP LASER JET P3102 W				OFICIALIA MAYOR	BUENO	PROPIO		648.00			
13	PMP-07/17-1.2.2-2013	IMPRESORA	HP LASER JET 1102 W		NS. VND3M00756		OFICIALIA MAYOR (CONTRALORIA)	BUENO	PROPIO		949.00			
14	PMP-07/18-1.2.2-2013	IMPRESORA	SAMSUNG				OFICIALIA MAYOR	MALO	PROPIO		799.00			
15	PMP-07/19-1.2.2-2015	IMPRESORA	HP LASER JET P3102 W		N.S. VND3R56513		OFICIALIA MAYOR (ROSEFINA)	BUENO	PROPIO		1,099.00			
16	PMP-07/21-1.1-2017	LAP TOP PORTATIL DELL I5440 PANTALLA 14"	DELL I5440 PROCESADOR I5 MEM 4GB		S/N F305TZ1	NEGRA	OFICIALIA MAYOR (INVENTARIOS)	BUENO	PROPIO		7,500.00			

17	PMP-07/22-1.1-2017	CPU DUAL CORE/4GB/500GB	OUTLET		S12NTEVSN850		OFICIALIA MAYOR	BUENO	PART TESORERIA		
	PMO-07/23-1.1-2017	MONITOR 18.5 OUTLET	OUTLET								4,532.99
	PMP-07/24-1.1-2017	KIT TECLADO Y MOUSE TRUEBASIX TB-D1006	TRUE BASIX TB03006								
		CPU PROCESADOR i3 DISCO DURO 1TB	DELL D135		GV7WQ32	NEGRO	OFICIALIA MAYOR	NUEVO	PROPIO		
		MONITOR	DELL E1916H		27MS6R2	NEGRO	OFICIALIA MAYOR	NUEVO	PROPIO		13,058.99
		TECLADO	DELL		NA	NEGRO	OFICIALIA MAYOR	NUEVO	PROPIO		
		MOUSE	DELL		NA	NEGRO	OFICIALIA MAYOR	NUEVO	PROPIO		
		LAPTOP PROCESADOR INSIDE DISCO DURO 500 GB	HP 15-DA0XX		CND8175A5Z	GRIS	OFICIALIA MAYOR	NUEVO	PROPIO		7,580.00
35	PMP-01/17-1.2.7-2013	IMPRESORA LASER	EPSON			NEGRO	OFICINA DE PRESIDENTE	BUENO	PROPIO		1,000.00
36	PMP-01/18-1.2.7-2013	IMPRESORA	SAMSUNG ML2165			BLANCO	OFICINA DE PRESIDENTE	BUENO	PROPIO		679.99
37	PMP-01/19-1.2.7-2015	IMPRESORA MULTIFUNCIONAL	CANON F166502		N.S. QPV56001	GRIS	OFICINA DE PRESIDENTE	NUEVO	PROPIO		1,999.00
38	PMP-01/20-1.2.7-2017	LAP TOP DELL 5555 INTEL CORE I	DELL 5555 INTEL CORE I				OFICINA DE PRESIDENTE	NUEVO	FORTALECIMIENTO		11,858.92
39	PMP-01/21-1.2.7-2017	COMPUTADORA AIO HACER AZC PEN 8/1 TB W10 19	ACER				OFICINA DE PRESIDENTE	NUEVO	FORTALECIMIENTO		10,728.65
40	PMP-01/22-1.2.7-2017	COMPUTADORA AIO HP20 C112 CEL 4/1 TB W10 1	HP				OFICINA DE PRESIDENTE	NUEVO	FORTALECIMIENTO		9,456.12
41	PMP-01/23-1.2.7-2017	COMPUTADORA AIO HP20 C112 CEL 4/1 TB W10 2	HP				OFICINA DE PRESIDENTE	NUEVO	FORTALECIMIENTO		9,456.12
42	PMP-01/24-1.2.7-2017	LAP TOP LT DELL 555 A6 12/1TB W10 1	DELL				OFICINA DE PRESIDENTE	NUEVO	FORTALECIMIENTO		11,948.54
34	PMP/01	CPU OUTLET Y MONITOR LG	LG Y OUTLET		S12NTFA8N547		OFICINA DE PRESIDENTE	BUENO	PROPIO		4,357.00
10	PMP-15/01-1.2.7-2013	IMPRESORA C/CABLE	HP LASER JET P1505				PROGRAMAS FEDERALES	BUENO	PROPIO		2,235.39
15	PMP-15/04-1.2.8-2013	LAPTOP HP	COMPAQ 8600				PROGRAMAS FEDERALES	MALO	PROPIO		11,568.29
16	PMP-15/16-1.2.6-2013	COMPUTADORA LENOVO	LENOVO			NEGRO	PROGRAMAS FEDERALES	BUENO	PROPIO		6,264.00
17	PMP-15/17-1.2.6-2016	LAP TOP	THINK PAD		N.S. 1PF0XQE18	NEGRO	PROGRAMAS FEDERALES	NUEVO	PROPIO		18,754.11
20		EQUIPO DE COMPUTO QUE CONSTA					REGIDORES	REGULAR	PROPIO		
	PMP-02/11-1.2.2-2013	MONITOR	ACER				REGIDORES	BUENO	PROPIO		
	PMP-02/12-1.2.2-2013	CPU	ATHLON64				REGIDORES	BUENO	PROPIO		5,722.26
	PMP-02/13-1.2.8-2013	TECLADO	LOGITEC				REGIDORES	BUENO	PROPIO		
	PMP-02/14-1.2.4-2013	MOUSE	PERFECTCHOICE				REGIDORES	BUENO	PROPIO		
	PMP-02/08-1.2.6-2013	REGULADOR	NORREAK				REGIDORES	BUENO	PROPIO		920.00
21	PMP-02/10-1.2.7-2013	IMPRESORA MULTIFUNCIONAL	EPSON L200				REGIDORES	REGULAR	PROPIO		1,480.00
22	PMP-02/16-1.2.8-2013	IMPRESORA MULTIFUNCIONAL	HP M1132				REGIDORES	BUENO	PROPIO		1,899.00
23	PMP-02/17-1.2.8-2013	COMPUTADORA	INTEL				REGIDORES	BUENO	PROPIO		6,400.00
24	PMP-02/18-1.2.8-2013	IMPRESORA MULTIFUNCIONAL	EPSON L210				REGIDORES	BUENO	PROPIO		1,200.00
46	PMP-4/03-1.2.7-2013	IMPRESORA MULTIFUNCIONAL	HP D 3050				SECRETARIA MPAL.	REGULAR	PROPIO		1,321.11
47	PMP-4/01-1.2.5-2013	BOCINAS	S/M				SECRETARIA MPAL.	BUENO	PROPIO		230.00
48	PMP-4/02-1.2.6-2013	REGULADOR DE VOLTAJE	BLAZER LIGHT				SECRETARIA MPAL.	BUENO	PROPIO		787.75
		EQUIPO DE COMPUTO					SECRETARIA MPAL.		PROPIO		7,571.64
49	PMP-4/04-1.2.9-2014	MONITOR	SAMSUNG			NEGRO	SECRETARIA MPAL.	BUENO	PROPIO		
50	PMP-4/05-1.2.10-2014	CPU ACTIVE	ACTIVE			NEGRO	SECRETARIA MPAL.	BUENO	PROPIO		
51	PMP-4/06-1.2.6-2014	TECLADO	MICROSOFT			NEGRO	SECRETARIA MPAL.	BUENO	PROPIO		
52	PMP-4/07-1.2.11-2014	IMPRESORA	HP LASER JET P1102W			NEGRO	SECRETARIA MPAL.	BUENO	PROPIO		
53	PMP-4/08-1.2.12-2014	MOUSE	MICROSOFT			NEGRO	SECRETARIA MPAL.	BUENO	PROPIO		4,995.00
54		CPU PROCESADOR i3 DISCO DURO 1TB	DELL D135		GTEWRK2	NEGRO	SECRETARIA MPAL.	NUEVO	PROPIO		
55		MONITOR	DELL E1916H		D6S8RV2	NEGRO	SECRETARIA MPAL.	NUEVO	PROPIO		
56		TECLADO	DELL		NA	NEGRO	SECRETARIA MPAL.	NUEVO	PROPIO		
57		MOUSE	DELL		NA	NEGRO	SECRETARIA MPAL.	NUEVO	PROPIO		13,058.99
58		CPU PROCESADOR i3 DISCO DURO 1TB	DELL D135		2S8GZT2	NEGRO	SECRETARIA MPAL.	NUEVO	PROPIO		
59		MONITOR	DELL E1916H		BSM6BV2	NEGRO	SECRETARIA MPAL.	NUEVO	PROPIO		
60		TECLADO	DELL		NA	NEGRO	SECRETARIA MPAL.	NUEVO	PROPIO		
61		MOUSE	DELL		NA	NEGRO	SECRETARIA MPAL.	NUEVO	PROPIO		13,058.99
15	PMP-23/41-1.2.7-2017	IMPRESORA MULTIFUNCIONAL CANON D1520	CANON		D1520		SEGURIDAD PUBLICA	BUENO	FORTALECIMIENTO		
1	PMP-23/08-1.2.7-2013	IMPRESORA	HP LASER JET			GRIS	SEG. PUBLICA	BUENO	PROPIO		5,555.50
3	PMP-23/27-1.1-2013	COMPUTADORA LENOVO	LENOVO			NEGRO	SEG. PUBLICA	BUENO	PROPIO		6,264.00
4	PMP-23/09-1.2.7-2013	MULTIFUNCIONAL	EPSON			NEGRO	SEG. PUBLICA	BUENO	PROPIO		1,499.00
5	PMP-23/10-1.2.7-2013	COMPUTADORA	INTEL DUAL CORE 4 G, 500G			NEGRO	SEG. PUBLICA	BUENO	PROPIO		7,571.64
6	PMP-23/11-1.2.7-2013	DVR NVT HIBRIDO	16CANALES ANALOGOS			NEGRO	SEG. PUBLICA	BUENO	PROPIO		29,000.00
3	PMP-03/04-6.1-2015	IMPRESORA	HP LASER PRO 1102W			NEGRA	SINDICATURA MUNICIPAL	BUENO	INFRA		1,099.00
27	PMP-06/39-1.1-2015	IMPRESORA MULTIFUNCIONAL	CANON T L66102		N. DE SERIE QPY55859	GRIS	CONTABILIDAD	NUEVO	PROPIO		1,099.00
28	PMP-06/40-1.1-2015	EQUIPO DE COMPUTO									
	PMP-06/40-1.1-2015	MONITOR	GATEWAY			NEGRO	CONTABILIDAD	BUENO	INFRAESTRUCTURA		
	PMP-06/40-1.1-2015	CPU	ACTECK500W24		N.S. 194068002S359	NEGRO	CONTABILIDAD	BUENO	INFRAESTRUCTURA		
	PMP-06/40-1.1-2015	TECLADO	ACTECK			NEGRO	CONTABILIDAD	BUENO	INFRAESTRUCTURA		
	PMP-06/40-1.1-2015	MOUSE	MICROSOFT			NEGRO	CONTABILIDAD	BUENO	INFRAESTRUCTURA		13,000.00
29	PMP-06/42-1.1-2015	EQUIPO DE COMPUTO				NEGRO	CONTABILIDAD ANGELICA	BUENO	PROPIO		7,316.00
30	PMP-06/41-1.1-2015	EQUIPO DE COMPUTO									
	PMP-06/41-1.1-2015	MONITOR	GATEWAY			NEGRO	CONTABILIDAD	BUENO	INFRAESTRUCTURA		
	PMP-06/41-1.1-2015	CPU	ACTECK500W24		S/N21406800312143	NEGRO	CONTABILIDAD	BUENO	INFRAESTRUCTURA		
	PMP-06/41-1.1-2015	TECLADO	MICROSOFT			NEGRO	CONTABILIDAD	BUENO	INFRAESTRUCTURA		
	PMP-06/41-1.1-2015	MOUSE	MICROSOFT			NEGRO	CONTABILIDAD	BUENO	INFRAESTRUCTURA		9,000.00
33	PMP-05/06-1.1.2015	IMPRESORA LASER PRO 1102W					TESORERIA	BUENO	PROPIOS		1,099.00
1	PMP-05/08-1.2.8-2013	COMPUTADORA INTEL DC 1.8	HP				TESORERIA	MALO	PROPIO		7,104.47
	PMP-05/09-1.2.9-2017	LAP TOP DELL 5559 INTEL CORE I7	DELL				TESORERIA	BUENO/NUEVO	FORTALECIMIENTO		17,679.24
2	PMP-06/06-1.2.2-2013	MONITOR	EMACHINES 17				CONTABILIDAD (PLANEACION)	BUENO	PROPIO		1,043.50
3	PMP-06/12-1.2.3-2013	TECLADO	LOGITECH			NEGRO	CONTABILIDAD	BUENO	PROPIO		141.45
4	PMP-06/13-1.2.4-2013	MOUSE	GENIUS				CONTABILIDAD	BUENO	PROPIO		80.50
5	PMP-06/17-1.2.4-2013	MOUSE	GENIUS				CONTABILIDAD	MALO	PROPIO		120.00
6	PMP-06/16-1.2.3-2013	TECLADO	GENIUS				CONTABILIDAD	BUENO	PROPIO		86.25
		CPU PROCESADOR i3 DISCO DURO 1TB	DELL 135		9SHVQK2	NEGRO	CONTABILIDAD	NUEVO	PROPIO		
		MONITOR	DELL E1916H		7SM6BV2	NEGRO	CONTABILIDAD	NUEVO	PROPIO		
		TECLADO	DELL		NA	NEGRO	CONTABILIDAD	NUEVO	PROPIO		
		MOUSE	DELL		NA	NEGRO	CONTABILIDAD	NUEVO	PROPIO		13,058.99
7	PMP-05/24-1.1-2013	IMPRESORA MULTIFUNCIONAL	LASER JET M1132MFP				TESORERIA	MALO	PROPIO		1,500.00
12	PMP-05/02-1.2.7-2013	IMPRESORA MULTIFUNCIONAL	EPSON L200				TESORERIA	REGULAR	PROPIO		3,489.00
13	PMP-05/11-1.2.11-2013	COMPUTADORA ATHLON	ATHLON				TESORERIA (RECURSOS HUMANOS)	MALO	PROPIO		6,285.50
14	PMP-05/12-1.2.12-2013	COMPUTADORA ATHLON	ATHLON				TESORERIA (CONTA TOÑO)	REGULAR	PROPIO		6,285.50
15	PMP-05/13-1.2.13-2013	IMPRESORA LASER	LASER PRO 1102W				TESORERIA (susana)	BUENO	PROPIO		649.00
16	PMP-05/14-1.2.13-2013	COMPUTADORA	ACTIVE COOL			NEGRO	TESORERIA	MALO	PROPIO		6,364.00
17	PMP-05/15-1.2.13-2013	IMPRESORA	LASER PRO 1102W		N SERIE VNC3356900		TESORERIA (renta)	BUENO	PROPIO		949.00
18	PMP-05/16-1.2.13-2013	IMPRESORA	LASER PRO 1102W				TESORERIA	MALO	PROPIO		949.00
19	PMP-05/18-1.2.13-2013	CPU	ACTIVE COOL		94,019,907,836.00		TESORERIA	BUENO	PROPIO		8,500.00
20	PMP-05/19-1.2.13-2013	CPU	ACTIVE COOL		2,340,480,071,322.00		TESORERIA	BUENO	PROPIO		8,500.00
21	PMP-05/20-1.2.13-2013	NOTEBOOK (COMPUTADORA)	ACER				TESORERIA (Programas F. Cuahutemoc)	BUENO	PROPIO		12,000.00
22	PMP-05/20-1.2.13-2015	IMPRESORA	LASER 1102			NEGRO	TESORERIA (mayra)	BUENO	PROPIO		998.99
23	PMP-05/21-1.2.13-2015	CPU	ACTIVE COOL		N.S. 940233172899	NEGRO	TESORERIA	NUEVO	PROPIO		5,999.00
26	PMP-06/43-1.1.6-2016	IMPRESORA MULTIFUNCIONAL	CANON		N.S. QPY56851		CONTABILIDAD	NUEVO	PROPIO		3,287.98
		IMPRESORA MULTIFUNCIONAL HP LASERJET PRO M28WW	HP LASERJET PRO M28WW		VNB3B12880	NUEVO	CONTABILIDAD	NUEVO	PART TESORERIA		2,199.99
7		EQUIPO DE COMPUTO									
8	PMP-12/13-1.1-2016	CPU	EVOTEC INSIDE CORE I3					NUEVO			
9	PMP-12/14-1.1-2016	MONITOR, TECLADO, MOUSE Y BOCINAS	LG Y BENQ		N.S. S12NTDV3V882	NEGRO	VIALIDAD	NUEVO			5,899.00
10	PMP-12/15-1.1-2016	IMPRESORA MULTIFUNCIONAL	BROTHER		N.S. U64069E5N193231	NEGRO	VIALIDAD	NUEVO	PROPIO		2,898.99
		IMPRESORA MULTI EPSON WIFI	EPSON		X4CR080318	NEGRO	VIALIDAD	NUEVO	PART TESORERIA		4,699.00
4	PMP-18/04-2.2-2015	CPU	ACTIVE			NEGRO	DEPORTES	BUENO	PROPIO		4,000.00
5	PMP-18/05-2.2-2015	IMPRESORA	LASER JET PRO P 1102 W			NEGRO	DEPORTES	NUEVO	PRODIM		1,099.00
	PMP-18/06-1.2-2017	BAFLE BOCINA BT VORAGO KSP 500 15"	VORAGO				DEPORTES	NUEVO	PROPIO-PART		2,500.00

6		EQUIPO DE COMPUTO													
	PMP-11/01-1.1-2013	MONITOR	LG				J. ADMINISTRATIVO	REGULAR	PROPIO		6,300.00				
	PMP-11/02-1.1-2013	TECLADO	S/M				J. ADMINISTRATIVO	BUENO	PROPIO						
	PMP-11/03-1.1-2013	MOUSE	GENIUS				J. ADMINISTRATIVO	BUENO	PROPIO						
	PMP-11/04-1.1-2013	CPU	INTEL INSIDE				J. ADMINISTRATIVO	REGULAR	PROPIO						
7	PMP-11/07-1.1-2013	IMPRESORA	LASER PRO 1102W				J. ADMINISTRATIVO	REGULAR	PROPIO		1,250.00				
8	PMP-11/08-1.1-2013	IMPRESORA	SAMSUNG			GRIS/NEGRO	J. ADMINISTRATIVO	BUENO	PROPIO		399.00				
	PMP-11/09-1.1-2017	IMPRESORA	HP LASERJET PRO		VNB3J31514		J. ADMINISTRATIVO	BUENO	PART. TESORERIA		1,344.37				
4	1-2010-0131-0003	IMPRESORA	EPSON				RECURSOS HUMANOS	BUENO	PROPIO		2,099.00				
13	1-2010-0232-0001	EQUIPO DE COMPUTO LENOVO	LENOVO			NEGRO	CULTURA	BUENO	PROPIO		5,800.00				
16	1-2010-0232-0003	IMPRESORA	LASER PRO 1102W			NEGRO	CULTURA	BUENO	PROPIO		849.00				
17	1-2010-0232-0015	EQUIPO DE COMPUTO LENOVO	LENOVO			NEGRO	CULTURA	BUENO	PROPIO		5,800.00				
18	1-2015-0232-0016	IMPRESORA	EPSON L355		N. SERIE S3YK615426	NEGRO	CULTURA	NUEVO	PROPIO		1,399.00				
1	1-2010-0231-0001	CPU	ACTECK			NEGRO	PLANEACIÓN	BUENO	PROPIO						
	1-2010-0231-0002	MONITOR	SAMSUNG			NEGRO	PLANEACIÓN	BUENO	PROPIO						
	1-2010-0231-0003	TECLADO	LOGITECH			NEGRO	PLANEACIÓN	BUENO	PROPIO		6,264.00				
	1-2010-0231-0004	MOUSE	EASY			NEGRO	PLANEACIÓN	BUENO	PROPIO						
2	1-2015-0232-0005	IMPRESORA MULTIFUNCIONAL	EPSON L350		N. S. QBB095217	NEGRO	PLANEACIÓN	NUEVO	PROPIO		3,099.00				
1	PMP-11/1-1-2015	CPU	EBOTEC			NEGRO	ECOLOGIA Y MEDIO A.	BUENO	PROPIO						
	PMP-11/1-2-2015	MONITOR	AOC			NEGRO	ECOLOGIA Y MEDIO A.	BUENO	PROPIO						
	PMP-11/1-3-2015	MOUSE	NACEB				ECOLOGIA Y MEDIO A.	BUENO	PROPIO		3,000.00				
	PMP-11/1-4-2015	TECLADO	NACEB				ECOLOGIA Y MEDIO A.	BUENO	PROPIO						
	PMP-11/1-5-2015	BOCINAS	NACEB				ECOLOGIA Y MEDIO A.	BUENO	PROPIO						
1	PMP-15/1-1-2015	CPU	EBOTEC				INST. DE LA MUJER	BUENO	PROPIO						
	PMP-15/1-2-2015	PANTALLA	AOC				INST. DE LA MUJER	BUENO	PROPIO						
	PMP-15/1-3-2015	TECLADO	NACEB				INST. DE LA MUJER	BUENO	PROPIO		3,000.00				
	PMP-15/1-4-2015	MOUSE	NACEB				INST. DE LA MUJER	BUENO	PROPIO						
	PMP-15/1-5-2015	BOCINAS	NACEB				INST. DE LA MUJER	BUENO	PROPIO						
		IMPRESORA MULTIFUNCIONAL EPSON L3110	EPSON		X5DN058392		INST. DE LA MUJER	BUENO	PROPIO		2,949.00				
1	PMP-8-08-001/2015	LAPTOP	ASUS		F455L	NEGRO	INSTITUTO DE LA JUVENTUD (CONVENIO)	BUENO			8,756.00				
1	PMP-00/01-1.1-2017	MONITOR 18.5 OUTLET	OUTLET		5L2NTFA0N547		INFORMATICA	BUENO	PROPIO		1,444.42				
2	PMP-00/02-1.2-2017	LAP TOP DELL 5559 TPW INTEL CORE I	DELL				INFORMATICA	BUENO	FORTALECIMIENTO		13,359.70				
1	PMP-13/01-1.2.6-2017	L380 EPSON MULTIFUNCIONAL	EPSON		X3AN084156A		SERV PUB	BUENO	PART. TESORERIA		3,148.99				
1	PMP-27/01-1.1-2017	MONITOR ACER	ACER		V20HH01	NEGRO	DESARROLLO SOCIAL	BUENO	PART. TESORERIA		1,499.00				
1	PMP-27/02-1.2-2017	CPU DUAL CORE Y MONITOR			5L2NTFA2V919	NEGRO	DESARROLLO SOCIAL	BUENO	PART. TESORERIA		4,400.00				
		LAPTOP PROCESADOR I5 DISCO DURO 1TB	HP 14-CK1023LA		5CG0277SMC	GRIS	DESARROLLO SOCIAL	NUEVO	PROPIO		13,595.36				
1	1-2060-0131-0003	CONTROL DE TIEMPO Y ASISTENCIA ZK TECO ZK 440(ZK 440)	TECO		ZK 440(ZK 440)	NEGRO	RECURSOS HUMANOS	BUENO	PART. TESORERIA		3,375.86				
2	1-2060-0131-0004	CONTROL DE TIEMPO Y ASISTENCIA ZK TECO ZK 440(ZK 440)	TECO		ZK 440(ZK 440)	NEGRO	RECURSOS HUMANOS	BUENO	PART. TESORERIA		3,375.85				
1		LAPTOP PROCESADOR I5 DISCO DURO 1TB	HP 14-CK1023LA		5CG0277JH3	GRIS	JURIDICO	NUEVO	PROPIO		13,595.36				
										TOTAL	2,160,497.13				
1	PMP-07/21-1.2.2-2017	EQUIPO DE SONIDO	MAG	SEMI PROFESIONAL	POP 430	NEGRO/FACE	OFICIALIA MAYOR	BUENO	PROPIO	01/03/2017	68,000.00				
2	PMP-13/10-1.2.6-2015	CAMARA FOTOGRAFICA					OBRAS PUBLICAS	BUENO	PROPIO		14,611.96				
3	PMP-10/35-1.2.7-2017	LENTE NIKON AF-S DX18-200MM	NIKON	AF-S	DX18-200MM	NEGRO	COM. SOC	BUENO	PROPIO	15/08/2017	18,899.00				
4	PMP-10/B36-1.2.7-2017	CAMARA CANON KIT T6	CANON	KIT T6	EF-18-55/5	NEGRA	COM SOC	BUENO	PROPIO	15/06/2017	14,724.00				
5	PMP-33/12-1.2.7-2018	VIDEOGRABADORA 16C TURBO HD	HIKVISION		DS-7124HGHI-SH	NEGRA	SEG PUBLICA	BUENO	FORTALECIMIENTO	09/02/2018	17,864.00				
6	PMP-13/02-1.2.8-2018	CAMARA FOTOGRÁFICA	SONY	DIGITAL	DSC-W800/BC 111		SERVICIOS PÚBLICOS	BUENO	TESORERIA	09/04/2018	2,688.00				
										TOTAL	128,817.95				

VEHICULOS Y EQUIPO DE TRANSPORTE (VEHICULOS, CAMIONETAS, ETC)

No.	CÓDIGO	DESCRIPCIÓN	MARCA	TIPO	MODELO	COLOR	No.DE SERIE	DEPARTAMENTO	ESTADO FISICO	TIPO DE RECURSO CON EL QUE SE ADQUIRIÓ	FECHA DE ADQUISICIÓN	COSTO DE ADQUISICIÓN	VALOR DE DESECHO	ESTIMACIÓN DE LA VIDA UTIL	DEPRECIACIÓN AÑO 1	DEPRECIACIÓN AÑO 2
1	PMP/01-4-2013	CAMION	MERCEDES BENZ	CAMION	2005	BLANCO	3ALACYCS89GAV6079	OBRAS PUBLICAS	BUENO			655,000.00				
2	PMP/02-4-2013	CAMION	MERCEDES BENZ	CAMION	2005	BLANCO	3ALACYCS85DAF6885	OBRAS PUBLICAS	BUENO			655,000.00				
3	PMP/03-4-2013	CAMION	STERLING	CAMION	2005	BLANCO	M7500	SERV. DE LIMPIA	REGULAR			905,000.00				
4	PMP/07-4-2013	CAMION	FORD	CAMION	1995	BLANCO	3FCLF80H3MMA08197	SERVICIOS PUBLICOS	REGULAR			382,000.00				
5	PMP/08-4-2013	CAMIONETA	DODGE	CAMIONETA	2000	BLANCO	S/3B6MC36S2YM255954	SERV. DE LIMPIA	REGULAR			250,000.00				
6	PMP/09-4-2013	CAMIONETA PICK UP		CAMIONETA PICK UP	2000	BLANCO	S/1FTEF17W0YNA62986	SERV. DE L BODEGA	REGULAR			70,000.00				
7	PMP/10-4-2013	CAMIONETA PICK UP	CHEVROLET	CAMIONETA PICK UP	1998	BLANCO	S/8GCEC34K6WE238758	DESARROLLO RURAL	REGULAR			115,695.00				
8	PMP/12-4-2013	CAMIONETA	GENERAL MOTORS	CAMIONETA	2003	ARENA	S/1GCEC19T83Z114523	OFICIALIA MAYOR	REGULAR			365,000.00				
9	PMP/13-4-2013	VOLTEO INTERNACIONAL		VOLTEO INTERNACIONAL	2003	BLANCO	S/3HTMAAAR33N576284	OBRAS PUBLICAS	REGULAR			485,000.00				
10	PMP/14-4-2013	CAMION RECOLECTOR	CHEVROLET	CAMION RECOLECTOR		BLANCO	S/3GBM7H1C04M100692	SERV. DE LIMPIA	REGULAR			199,800.00				
11	PMP/15-4-2013	CAMIONETA	CHEVROLET	CAMIONETA	1990	ROJO	S/3GCEC25Z1MI202941	SER. DE LIMPIA	MALA			30,000.00				
12	PMP/16-4-2013	CAMIONETA	CHEVROLET	CAMIONETA	2005	BLANCO	S/3GBEC14X55M105499	OBRAS PUBLICAS	REGULAR			165,000.00				
13	PMP/17-4-2013	CAMIONETA	CHEVROLET	CAMIONETA	2005	BLANCO	S/3GBEC14X85M113338	SERV. DE LIMPIA	REGULAR			165,000.00				
14	PMP/19-4-2013	CARRO	NISSAN	CARRO	2006	BLANCO	S/3N1EB31S96K318724	OFICIALIA MAYOR	REGULAR			104,000.00				
15	PMP/20-4-2013	CAMIONETA	DODGE	CAMIONETA	2008	BLANCO	1D7HE48N98S560381	PRESIDENTE	BUENO			227,262.05				
16	PMP/21-4-2013	CAMIONETA	DODGE RAM	CAMIONETA	2008	BLANCO	3D7HS16X88G177246	BODEGA	REGULAR			165,900.00				
17	PMP/27-4-2013	CAMIONETA	DODGE	CAMIONETA	2008	BLANCO	3D7HS16K78G167665	BODEGA	REGULAR			160,000.00				
18	PMP/39-4-2013	CAMIONETA	TOYOTA	CAMIONETA	2012	BLANCO APERLADO	5TDZK3H7CS071487	PRESIDENTE	BUENO			483,800.00				
19	PMP/35-4-2013	VAN	CHEVROLET	VAN	1998	VERDE	1GNFG15R0W1045618	OFICIALIA MAYOR	REGULAR			86,000.00				
20	PMP/37-4-2013	CARRO	PEUGEOT	CARRO	2004	BLANCO	VF32HNFA2WW056114	BODEGA	REGULAR			54,000.00				
21	PMP/38-4-2013	CAMIONETA	CHEVROLET SILVERADO	CAMIONETA	2003	PLATA	8GCEC14X73M107601	OBRAS PUBLICAS	BUENO			187,200.00				
22	PMP/41-4-2013	MOTOCICLETA	HONDA	MOTOCICLETA	2008	NEGRA	LWBPCJ1F48J006359	OFICIALIA MAYOR	BUENO			15,500.00				
23	PMP/23-4-2013	CASCO VR LT4600	KOD	CASCO VR LT4600		AZUL		OFICIALIA MAYOR	BUENO			650.00				
24	PMP/24-4-2013	CAJA TRASERA SH29		CAJA TRASERA SH29				OFICIALIA MAYOR	REGULAR			850.00				
25	PMP/25-4-2013	MOTOCICLETA	ITALICA	MOTOCICLETA	2010	ROJA	3SCTP5BA5A1004146	OFICIALIA MAYOR	MALO			8,214.00				
26	PMP/42-4-2013	MOTOCICLETA	HONDA	MOTOCICLETA			ED301816	VIALIDAD	BUENO			14,300.00				
27	PMP/43-4-2013	MOTOCICLETA	HONDA	MOTOCICLETA			ED301814	VIALIDAD	BUENO			14,300.00				
28	PMP/44-4-2013	CASCO HJC 3/4		CASCO HJC 3/4		NEGRO		VIALIDAD	BUENO			1,067.90				
29	PMP/45-4-2013	CASCO HJC 3/4		CASCO HJC 3/4		NEGRO		VIALIDAD	BUENO			1,067.90				
30	PMP/46-4-2013	CARRO	NISSAN	TIIDA	2015	BLANCO	3N1BC1AS2FK198672	OFICIALIA MAYOR	BUENO			164,800.00				
31	PMP/47-4-2013	CAMIONETA	NISSAN	CAMIONETA	2014	BLANCO	3N6DD23T2EK106454	OFICIALIA MAYOR	BUENO			128,400.00				
32	PMP/48-4-2013	MOTOCICLETA	HONDA	MOTOCICLETA	CGL 125 TOOL	BLANCO	3H1JA4175F0416573	DESARROLLO RURAL	BUENO			16,400.00				
33	PMP/36-4-2017	CAMIONETA	NISSAN	CAMIONETA NP300 ESTACAS	2014	BLANCO	3N6DD25T5EK006763	OBRAS PUBLICAS	BUENO			147,000.00				
34	PMP/49-4-2017	MOTOCICLETA	HONDA	CGL125TOOL	2017	BLANCO	3H1JA4170HD600095	OFICIALIA MAYOR	BUENO			15,990.00				
35	PMP/50-4-2017	MOTOCICLETA	HONDA	CGL125TOOL	2017	BLANCO	3H1JA4174HD600097	OFICIALIA MAYOR	BUENO			15,990.00				
36	PMP/51-4-2017	MOTOCICLETA	HONDA	CGL125TOOL	2012	BLANCO	3H1PCJ3F8CD105184	OFICIALIA MAYOR	BUENO			16,000.00				
37	PMP/52-4-2017	COMPACTADOR	SM	20 YARDAS CUBICAS			S/S	OFICIALIA MAYOR	BUENO			240,000.00				
38	PMP/53-4-2017	REMOLQUE FORRAJERO	SM	VOLTEO 8 BIRLOS REFORZADO	SM		DD5G08206264	OFICIALIA MAYOR	BUENO			96,000.00				
39	PMP/54-4-2017	COMPACTADOR	INTERNACIONAL	CAMION COMPACTADOR	2008	BLANCO/AZUL	1HTZZAAM08J674525	OFICIALIA MAYOR	BUENO			638,000.00				
40	PMP/55-4-2017	CAMIONETA	CHEVROLET	SILVERADO PICK UP	2000	BLANCO	1GCEC19V3YZ285891	OFICIALIA MAYOR	REGULAR			15,114.00				
41	PMP/56-4-2017	VAGONETA	CHRYSLER	TOWN & COUNTRY	2008	GRIS	2A8HR44H28R138293	OFICIALIA MAYOR	REGULAR			34,293.00				
42	PMP/57-4-2017	CARRO	VOLKSWAGEN	GOLF TIPO SEDAN	2002	AZUL	9BWGB61J424028447	OFICIALIA MAYOR	REGULAR			16,800.00				

No.	CÓDIGO	DESCRIPCIÓN	MARCA	TIPO	MODELO	COLOR	No. DE SERIE	DEPARTAMENTO	ESTADO FISICO	TIPO DE RECURSO CON EL QUE SE ADQUIRIÓ	FECHA DE ADQUISICIÓN	COSTO DE ADQUISICIÓN	VALOR DE DESECHO	ESTIMACIÓN DE LA VIDA ÚTIL	DEPRECIACIÓN AÑO 1	AÑO 2
41		CAMIONETA	CHEVROLET	EXPRESS VAN	2011	BLANCA	1GAZG1FG0B1144763	OFICIALIA MAYOR	BUENO			180,000.00				
1		VEHICULO TIPO PICK UP	FORD	PICK UP DOBLE CABINA	2016	AZUL/BLANCO	1FTEW1EF7GKD89184	SEG. PUB.	BUENO	COMODATO	07/07/2016	1.00				
2		VEHICULO TIPO PICK UP	FORD	PICK UP DOBLE CABINA	2017	AZUL/BLANCO	1FTEW1EF7GKD89170	SEG. PUB.	BUENO	COMODATO	08/07/2016	1.00				
3		CAMIONETA FORD F-150	FORD	SUPER CREW	2018	AZUL/BLANCO	1FTEW1E57JFD47886	SEG. PUB.	BUENO	COMODATO	21/11/2018	1.00				
											TOTAL	8,120,382.85				

EQUIPO DE DEFENSA Y SEGURIDAD (ARMAS)

No.	CÓDIGO	DESCRIPCIÓN	MARCA	TIPO	MODELO	COLOR	No. DE SERIE	DEPARTAMENTO	ESTADO FISICO	TIPO DE RECURSO CON EL QUE SE ADQUIRIÓ	FECHA DE ADQUISICIÓN	COSTO DE ADQUISICIÓN	VALOR DE DESECHO	ESTIMACIÓN DE LA VIDA ÚTIL	DEPRECIACIÓN AÑO 1	AÑO 2
1	PMP-23/04-5.1-2013	PISTOLA	BERETTA	ARMA CORTA	92FS	92FS	Mat. M090442	SEG. PUBLICA	BUENO	FORTAMUN		2,645.04				
2	PMP-23/05-5.1-2013	PISTOLA	BERETTA	ARMA CORTA	92FS	92FS	Mat. M090452	SEG. PUBLICA	MALO	FORTAMUN		2,613.68				
3	PMP-23/34-5.1-2013	PISTOLA	NORINCO	ARMA CORTA	NZ 78	NZ 78	Mat. 607334	SEG. PUBLICA	MALO	FORTAMUN		2,613.68				
4	PMP-23/32-5.1-2013	PISTOLA	NORINCO	ARMA CORTA	NZ 75	NZ 75	Mat. 609681	SEG. PUBLICA	MALO	FORTAMUN		2,613.68				
5	PMP-23/06-5.1-2013	PISTOLA	BERETTA	ARMA CORTA	92FS	92FS	Mat. 370912	SEG. PUBLICA	BUENO	FORTAMUN		8,000.00				
6	PMP-23/07-5.1-2013	PISTOLA	BERETTA	ARMA CORTA	92FS	92FS	Mat. 663322	SEG. PUBLICA	BUENO	FORTAMUN		8,000.00				
7	PMP-23/35-5.1-2013	PISTOLA	MENDOZA	ARMA LARGA	HM-35	HM-35	Mat. 5617	SEG. PUBLICA	MALO	FORTAMUN		6,000.00				
8	PMP-23/17-5.1-2013	PISTOLA	NORINCO	ARMA CORTA	NZ 79	NZ 79	Mat. 607530	SEG. PUBLICA	MALO	FORTAMUN		2,613.68				
9	PMP-23/08-5.1-2013	PISTOLA	BERETTA	ARMA CORTA	92FS	92FS	Mat. M852492	SEG. PUBLICA	BUENO	FORTAMUN		8,000.00				
10	PMP-23/09-5.1-2013	PISTOLA	BERETTA	ARMA CORTA	92FS	92FS	Mat. M852582	SEG. PUBLICA	BUENO	FORTAMUN		8,000.00				
11	PMP-23/27-5.1-2013	CARABINA	COLT	ARMA LARGA	AR6521	AR6521	Mat. LGC017650	SEG. PUBLICA	BUENO	FORTAMUN		11,000.00				
12	PMP-23/26-5.1-2013	CARABINA	COLT	ARMA LARGA	AR6520	AR6520	Mat. LGC017592	SEG. PUBLICA	BUENO	FORTAMUN		11,000.00				
13	PMP-23/28-5.1-2013	CARABINA	COLT	ARMA LARGA	AR6522	AR6522	Mat. LGC017606	SEG. PUBLICA	BUENO	FORTAMUN		11,000.00				
14	PMP-23/29-5.1-2013	CARABINA	COLT	ARMA LARGA	AR6523	AR6523	Mat. LGC017602	SEG. PUBLICA	BUENO	FORTAMUN		11,000.00				
15	PMP-23/22-5.1-2013	PISTOLA	SMITH WESSON	ARMA CORTA	10	10	Mat. BPU3536	SEG. PUBLICA	MALO	FORTAMUN		2,613.68				
16	PMP-23/32-5.1-2013	ESCOPETA	MOSSBERG	ESCOPETA			Mat. CS79714	SEG. PUBLICA	BUENO	FORTAMUN		2,500.00				
17	PMP-23/13-5.1-2013	PISTOLA	NORINCO	ARMA CORTA	NZ 75	NZ 75	Mat. 606075	SEG. PUBLICA	MALO	FORTAMUN		2,613.00				
18	PMP-23/18-5.1-2013	PISTOLA	NORINCO	ARMA CORTA	NZ 80	NZ 80	Mat. 608074	SEG. PUBLICA	MALO	FORTAMUN		2,613.00				
19	PMP-23/01-5.1-2013	PISTOLA	BERETTA	ARMA CORTA	92FS	92FS	Mat. H768112	SEG. PUBLICA	BUENO	FORTAMUN		6,590.00				
20	PMP-23/02-5.1-2013	PISTOLA	BERETTA	ARMA CORTA	92FS	92FS	Mat. H758122	SEG. PUBLICA	BUENO	FORTAMUN		6,590.00				
21	PMP-23/03-5.1-2013	PISTOLA	BERETTA	ARMA CORTA	92FS	92FS	Mat. H768302	SEG. PUBLICA	BUENO	FORTAMUN		6,590.00				
22	PMP-23/36-5.1-2013	SUBAMETRALLADORA	MENDOZA	ARMA LARGA	HM-35	HM-35	Mat. 9406	SEG. PUBLICA	MALO	FORTAMUN		10,410.00				
23	PMP-23/37-5.1-2013	SUBAMETRALLADORA	MENDOZA	ARMA LARGA	HM-35	HM-35	Mat. 9407	SEG. PUBLICA	MALO	FORTAMUN		10,410.00				
24	PMP-23/38-5.1-2013	SUBAMETRALLADORA	MENDOZA	ARMA LARGA	HM-35	HM-35	Mat. 9408	SEG. PUBLICA	MALO	FORTAMUN		10,410.00				
25	PMP-23/39-5.1-2013	SUBAMETRALLADORA	MENDOZA	ARMA LARGA	HM-35	HM-35	Mat. 9409	SEG. PUBLICA	MALO	FORTAMUN		10,410.00				
											TOTAL	166,819.44				

MAQUINARIA, OTROS EQUIPOS Y HERRAMIENTAS (MAQUINARIA Y EQUIPO DE CONSTRUCCION, EQUIPO DE COMUNICACIÓN Y TELECOMUNICACION, HERRAMIENTAS Y MAQUINAS-HERRAMIENTAS)

No.	CÓDIGO	DESCRIPCIÓN	MARCA	TIPO	MODELO	COLOR	No. DE SERIE	DEPARTAMENTO	ESTADO FISICO	TIPO DE RECURSO CON EL QUE SE ADQUIRIÓ	FECHA DE ADQUISICIÓN	COSTO DE ADQUISICIÓN	VALOR DE DESECHO	ESTIMACIÓN DE LA VIDA ÚTIL	DEPRECIACIÓN AÑO 1	AÑO 2
1	PMP-23/12-1.2.7	TOLDO CON PAREDES	S/M		S/M	BEIGE		SEGURIDAD PUBLICA	BUENO	FORTALECIMIENTO		6,136.99				
2		ASPERSORA PULVERIZADORA	S/M	CAR	S/M			DESARROLLO RURAL	BUENO	PARTICIPACIONES		4,100.00				
											TOTAL	10,236.99				
1	PMP-13/01-6.2-2013	CORTADORA PARA CONCRETO	STILL		TS400		75-4223182100	OBRAS PUB.	BUENO			5,000.00				
2	PMP-13/04-6.2-2013	CORTADORA DE METALES 14"	URREA				S/N	OBRAS PUB.	MALO			2,282.45				
3	PMP-13/02-6.1-2013	MAQUINA DE SOLDAR	RAMIRO		250		S/N	OBRAS PUB.	REGULAR			3,010.20				
4	PMP-13/21-6.2-2013	REVOLVEDORA					S/N	OBRAS PUB.	REGULAR			22,339.00				
5	PMP-13/08-6.2-2013	REVOLVEDORA					S/N	OBRAS PUB.	REGULAR			22,339.00				
6	PMP-13/09-6.2-2013	ESTADAL					S/N	OBRAS PUB.	BUENO			1,100.00				
7	PMP-13/11-6.2-2013	TRIPIE					S/N	OBRAS PUB.	BUENO			1,100.00				
8	PMP-13/12-6.2-2013	ESTACION TOTAL	NIKO		DTM 332		N/5022372	OBRAS PUB.	BUENO			82,450.00				
9	PMP-13/23-6.2-2013	CORTADORA DE CONCRETO	FUN C/MON 13HP		13 HP	GRIS	S/N	OBRAS PUB.	BUENO			25,879.01				
10	PMP-13/26-6.1-2013	MOTOBOMBA SUMERGIBLE 1HP						OBRAS PUB.	MALO			3,152.55				
11	PMP-13/30-6.1-2013	TRACTOR PODADORA	TARGMACHINES		BRIGGS&TRA			OBRAS PUB.	REGULAR			13,500.00				
12	PMP-13/53-6.2-2013	DESBROZADORE '16	HONDA					OBRAS PUB.	MALO			8,657.81				
13	PMP-13/54-6.2-2013	TOPADOR FRONTAL D3	CATEPILLAR		D3C		71L00339	OBRAS PUB. (relleno sanitario)	MALO			350,000.00				
14	PMP-13/55-6.2-2013	GUIRO-GASOLINA 1.88 HP 52 CC	TRUPER					OBRAS PUB.	BUENO			3,692.00				
15	PMP-13/56-6.2-2013	GUIRO-GASOLINA 1.88 HP 52 CC	TRUPER					OBRAS PUB.	BUENO			3,692.00				
16	PMP-13/57-6.2-2013	ODOMETRO	KESON					OBRAS PUB.	BUENO			2,088.00				
17	PMP-13/58-6.2-2013	MOTOSIERRA 20"	STONNER					OBRAS PUB.	BUENO			3,000.00				
18	PMP-13/59-6.2-2013	MOTOCONFORMADORA C 12						OBRAS PUB.	BUENO			145,300.00				
19	PMP-13/60-6.2-2013	SOLDADORA 225 AMPS	ELECTRA MEX					OBRAS PUB.	REGULAR			2,749.99				
20	PMP-13/61-6.2-2015	DESBROZADORA DE GASOLINA 52CC			55CC			SERVICIOS PUBLICOS (ESTADIO)	BUENO			4,082.49				
21	PMP-13/62-6.2-2015	BOMBA TRUPER POT1HP 750W TENSION /FREC 115V/60 HZ VEL 3400RPM	TRUPER	1HP 750W				OBRAS PUB. (RELLENO SANITARIO)	BUENO			3,900.00				
22	PMP-13/63-6.2-2015	MOTOBOMBA 2"	HONDA					OBRAS PUB. (CAMION DE PIPA)	BUENO			4,525.00				
23		GRUA EQUIPADA			2014		200000857	SERVICIOS PUBLICOS	BUENO			406,000.00				
											TOTAL	1,519,726.14				
1	PMP-07/01-6.3-2013	RADIO TRANSCEPTOR	KENWOOD			NEGRO		OFICIALIA MAYOR	BUENO	FORTAMUN		3,944.00				
2	PMP-07/11-6.3-2013	RADIO PORTATIL	ICOM		IC F3E3	NEGRO		OFICIALIA MAYOR	BUENO	FORTAMUN		3,944.00				
3	PMP-07/12-6.3-2013	RADIO PORTATIL	ICOM		IC-F3E3	NEGRO		OFICIALIA MAYOR	BUENO	FORTAMUN		3,944.00				
4	PMP-07/10-6.3-2013	RADIO PORTATIL	ICOM			NEGRO		OFICIALIA MAYOR	BUENO	FORTAMUN		3,700.00				
5	PMP-07/13-6.3-2015	RADIO	KENWOOD			NEGRO		OFICIALIA MAYOR	BUENO	FORTAMUN		4,147.00				
6	PMP-07/14-6.3-2015	RADIO	KENWOOD			NEGRO		OFICIALIA MAYOR	BUENO	FORTAMUN		4,147.00				
7	PMP-07/15-6.3-2015	RADIO	KENWOOD			NEGRO		OFICIALIA MAYOR	BUENO			4,147.00				
8	PMP-07/16-6.3-2015	RADIO KIT UHF	KENWOOD		TK-7102H	NEGRO		SEGURIDAD PUBLICA	NUEVO			30,972.00				
9	PMP-07/17-6.3-2017	TELEFONO HIBRIDO PANASONIC KX-T7730X,	PANASONIC		KX-T7730X	BLANCO		OFICINA DE PRESIDENTE	BUENO	PART. TESORERIA		2,409.95				
10		RADIO PORTATIL	ICOM		ICF1000		0001085	SEGURIDAD PUBLICA	BUENO	FORTAMUN		6,281.60				

											TOTAL	67,836.59	
1	PMP-13/13-6.2-2013	POSERA	S/M				S/N	BODEGA DE OBRAS	BUENO	PROPIO		300.00	
2	PMP-13/14-6.2-2013	POSERA	S/M				S/N	BODEGA DE OBRAS	BUENO	PROPIO		300.00	
3	PMP-13/15-6.2-2013	POSERA	S/M				S/N	BODEGA DE OBRAS	BUENO	PROPIO		300.00	
4	PMP-13/16-6.2-2013	POSERA	S/M				S/N	BODEGA DE OBRAS	BUENO	PROPIO		300.00	
5	PMP-13/17-6.2-2013	POSERA	S/M				S/N	BODEGA DE OBRAS	BUENO	PROPIO		300.00	
6	PMP-13/18-6.2-2013	BARRA	S/M				S/N	BODEGA DE OBRAS	BUENO	PROPIO		138.00	
7	PMP-13/19-6.2-2013	MICHE PARA TUBO DE DRENAJE	S/M				S/N	BODEGA DE OBRAS	BUENO	PROPIO		600.00	
8	PMP-13/20-6.2-2013	12 CORNALETAS DE TUBO					S/N	MOBILIARIO RURAL	BUENO	PROPIO		17,600.00	
9	PMP-13/21-6.2-2013	CARRETILLA					S/N	BODEGA DE OBRAS	BUENO	PROPIO		625.00	
10	PMP-13/24-6.2-2013	CARRETILLA					S/N	BODEGA DE OBRAS	BUENO	PROPIO		625.00	
11	PMP-13/25-6.2-2013	CARRETILLA					S/N	BODEGA DE OBRAS	BUENO	PROPIO		625.00	
12	PMP-13/81-6.2-2013	CORTADORA PARA VARILLAS/ALAMBRE					S/N	BODEGA DE OBRAS	BUENO	PROPIO		390.00	
13	PMP-13/82-6.2-2013	DESBROZADORA DE GASOLINA					S/N	BODEGA DE OBRAS	BUENO	PROPIO		4,002.00	
14	PMP-13/83-6.2-2013	BOMBA AGUA					S/N		BUENO	PROPIO		2,500.00	
	PMP-3/04-6.2-2014	CAMERLADORA ANGULAR DE 9 13 AMPS						OBRAS PÚBLICAS	BUENO	PART. TESORERIA		1,254.99	
	PMP-13/85-6.2-2014	COMBO ROTOMARTILLO 20V+LLAVE DE						OBRAS PÚBLICAS	BUENO	PART. TESORERIA		4,300.00	
15	PMP-26/12-6.3-2015	MEZCLADORA/OLLA 9B	EVANS			MEZCLADOR	S/N	RASTRO MUNICIPAL	BUENO	PROMAV		14,992.79	
16	PMP-07/17 DI-30-2016	DESMALEZADORA	STIHL			FS120	S/N	OFICIALIA	BUENO	PRICIPIO		6,900.00	
17	PMP-07-18-31-10-2016	DESMALEZADORA	STIHL			FS120	S/N	OFICIALIA	BUENO	PROPIO		4,600.00	
18	PMP-07-19-31-10-2016	DESMALEZADORA	STIHL			FS55 C/DISCO	S/N	OFICIALIA	BUENO	PROPIO		4,800.00	
19	PMP-07-20-07-11-2016	ESCALERA	S/M			4 MD_28 FIELD	S/N	OFICIALIA	BUENO	FORTA		8,681.65	
20	PMP-07-21-07-11-2016	COMPRESOR 110 VOL 50L VERTICAL	TRUPER			50 L VERTICAL	S/N	OFICIALIA	BUENO	FORTA		6,467.00	
21	PMP-07-22-07-11-2016	CORTADORA METAL 14 PULG	S/M				S/N	OFICIALIA	BUENO	FORTA		4,524.00	
22	PMP-07-23-07-11-2016	TORNILLO DE BANCO 8'	S/M				S/N	OFICIALIA	BUENO	FORTA		4,060.00	
23	PMP-07-24-07-11-2017	TALADRO DE 1/2	S/M				S/N	OFICIALIA	BUENO	FORTA	18/11/2016	4,188.04	
23	PMP-07-25-07-11-2018	MOTOSIERRA	STIHL			MS310 CON BARRA Y CADENA 28'	S/N	OFICIALIA	BUENO	PARTICIPAC	25/02/2017	7,628.00	
	PMP-07-26-07-11-2018	DESMALEZADORA C/ANTICOUT				FS 55		OFICIALIA	BUENO	PART. TESORERIA	17/07/2017	4,439.00	
	PMP-07-27-07-11-2020	DESBROZADORA CON CUCHILLA				FS-120		OFICIALIA	BUENO	PART. TESORERIA	17/07/2017	6,639.00	
	PMP-13/06-6.2-2017	ROTOMARTILLO 6.8 KG	SM	ST		6.8 KG	AZUL	OBRAS PÚBLICAS	BUENO	PROPIOS	21/08/2017	3,770.00	
	PMP-07-27-07-11-2020	DESBROZADORA, CON CUCHILLA				FS-120		OFICIALIA	BUENO	PROPIOS	29/09/2017	6,639.00	
	PMP-07-28-07-11-2020	DESMALEZADORA FS-55				FS-55		OFICIALIA	BUENO	PROPIOS	29/09/2017	4,761.00	
	PMP-07-29-07-11-2020	DESMALEZADORA FS-55				FS-55		OFICIALIA	BUENO	PROPIOS	29/09/2017	4,761.00	
	PMP-07-30-07-11-2020	DESMALEZADORA FS-55				FS-55		OFICIALIA	BUENO	PROPIOS	29/09/2017	4,761.00	
	PMP-13/07-6.2-2017	ESCALERA TIJERA 6 PEL ALUM						OBRAS PÚBLICAS	BUENO	FORTAMUN	30/04/2018	2,088.00	
	PMP-13/08-6.2-2017	ESCALERA EXT 7 DE VIDRIO 28 PEL						OBRAS PÚBLICAS	BUENO	FORTAMUN	30/04/2018	10,181.64	
		BOMBA PARA FUMIGAR	SM	ST				DESARROLLO RURAL	BUENO	PROPIOS	15/07/2019	4,500.00	
23		ROTOMARTILLO						OBRAS PUB	BUENO	PARTICIPACIONES	20/11/2018	2,195.00	
											TOTAL	159,375.11	
						OTROS MOBILIARIOS Y EQUIPOS DE ADMINISTRACION							
											TOTAL	1,757,174.83	

ADQUISICIONES DE ACTIVO MENORES A 70 UMAS (5,914.3) (Regla 8 del Acuerdo por el que se Reforman las Reglas Específicas del Registro y Valoración del Patrimonio.)

No.	CÓDIGO	DESCRIPCIÓN	MARCA	TIPO	MODELO	COLOR	DEPARTAMENTO	ESTADO FÍSICO	TIPO DE RECURSO CON EL QUE SE ADQUIRIÓ	FECHA DE ADQUISICIÓN	COSTO DE ADQUISICIÓN
										TOTAL	0.00

NOTA: LAS CELDAS SOMBREADAS DE AZUL SERÁN LLENADAS CONFORME EL MUNICIPIO OBTENGA INFORMACIÓN

NOTA: EL IMPORTE DE CADA FORMATO DEBERÁ COINCIDIR CON LO REFLEJADO EN EL ESTADO DE SITUACIÓN FINANCIERA

GOBIERNO DEL ESTADO
2016 - 2022

PARA TODOS
Dgo

OANAS
H. Ayuntamiento
UN GOBIERNO DE ACCIONES
2019-2022

Inventario de Bienes Inmuebles.

ANEXO 1

H. AYUNTAMIENTO DEL MUNICIPIO DE: POANAS, DGO.

INVENTARIO ACTUALIZADO DE BIENES INMUEBLES AL 31 DE DICIEMBRE DE 2019

TERRENOS Y EDIFICIOS NO HABITACIONALES

No.	DESCRIPCIÓN	UBICACIÓN	SUPERFICIE	FECHA DE ADQUISICIÓN	VALOR DE ADQUISICION
1	TERRENO				65,000.00
2.	UTP(UNIVERSIDAD TECNOLOGICA DE POANAS)	EL REFUGIO, POANAS, DGO.			25,000.00
3	UNIDAD DEPORTIVA	EL GUAJOLOTE CIENEGUILLA, POANAS,DGO.			100,000.00
4	TERRENO	EL REFUGIO, POANAS, DGO.			130,000.00
5	LAGUNA DE OXIDACION	VILLA UNION, POANAS, DGO.			500,000.00
6	RESERVA TERRITORIAL	NORIA DE PILARES, POANAS, DGO.			30,000.00
7	POZO DE AGUA POTABLE No. 11	VILLA UNION, POANAS, DGO.			200,000.00
8	POZO DE AGUA POTABLE No. 03	VILLA UNION, POANAS, DGO.			30,000.00
9	PARQUE RECREATIVO	VILLA UNION, POANAS, DGO.			65,000.00
10	P/ CONST. DE UNIVERSIDAD TECNOLOGICA	LOTE 13 MANZANA 63			20,000.00
11	P/ CONST. DE UNIVERSIDAD TECNOLOGICA	LOTE 12 MANZANA 63			20,000.00
12	P/ CONST. DE UNIVERSIDAD TECNOLOGICA	LOTE 12 MANZANA 64			20,000.00
13	UNITEC	LOTE 10 MANZANA 64			50,000.00
14	TERRENO PARA UNIVERSIDAD				67,500.00
15	UNITEC				55,000.00
16	UNITEC				115,000.00
17	TERRENO PARA RELLENO SANITARIO				17,000.00
18	TERRENO P/AMPLIACION PANTEON CIENEGUILLA	INMEDIACIONES DEL POBLADO CIENEGUILLA	8732.72 M		150,000.00
1	MERCADO MUNICIPAL	AV. ALVARO OBREGÓN S/N			1,750,000.00
2	PRESIDENCIA MUNICIPAL	CALLE HIDALGO S/N			3,000,000.00
3	AUDITORIO MUNICIPAL	FRANCISCO I. MADERO S/N L2 M3			1,000,000.00
4	ANEXO AL AUDITORIO MUNICIPAL	CALLE GUADALUPE VICTORIA			70,000.00
5	EDIFICIO DE SEGURIDAD PUBLICA	CALLE MATAMOROS S/N			2,850,000.00
6	MUSEO	CALLE HIDALGO S/N			573,000.00
7	INSTITUTO COMERCIAL	CALLE GUADALUPE VICTORIA			900,000.00
8	CASA P/ ASILO DE ANCIANOS	CALLE HIDALGO No. 107			400,000.00
9	CASA JUNTO A PRESIDENCIA	CALLE HIDALGO No.			1,500,000.00
				TOTAL	**13,702,500.00**

NOTA: EL IMPORTE DEL FORMATO DEBERÁ COINCIDIR CON LO REGISTRADO EN EL ESTADO DE SITUACIÓN FINANCIERA

GOBIERNO DEL ESTADO
2016 - 2022

PARA TODOS
Dgo

—H.Ayuntar
UN GOBIERNO D
2019-20

Información Paraestatal.

GOBIERNO DEL ESTADO
2016 - 2022

PARA TODOS
Dgo

OANAS
H.Ayuntamiento
UN GOBIERNO DE ACCIONES
2019-2022

APASPO.

Cuenta Pública 2019

AGUA POTABLE, ALCANTARILLADO Y SANEAMIENTO DEL MUNICIPIO DE POANAS

Estado de Actividades

Del 1 de Enero al 31 de Diciembre de 2019 y 2018

(Pesos)

Concepto	2019	2018
INGRESOS Y OTROS BENEFICIOS		
Ingresos de la Gestión	**2,247,599**	**2,859,166**
Impuestos	0	0
Cuotas y Aportaciones de Seguridad Social	0	0
Contribuciones de Mejoras	0	0
Derechos	2,247,599	2,859,166
Productos	0	0
Aprovechamientos	0	0
Ingresos por Venta de Bienes y Prestación de Servicios	0	0
Participaciones, Aportaciones, Convenios, Incentivos Derivados de la Colaboración Fiscal, Fondos Distintos de Aportaciones, Transferencias, Asignaciones, Subsidios y Subvenciones, y Pensiones y Jubilaciones	**306,816**	**249,567**
Participaciones, Aportaciones, Convenios, Incentivos Derivados de la Colaboración Fiscal, Fondos Distintos de Aportaciones	0	0
Transferencias, Asignaciones, Subsidios y Subvenciones, y Pensiones y Jubilaciones	306,816	249,567
Otros Ingresos y Beneficios	**0**	**0**
Ingresos Financieros	0	0
Incremento por Variación de Inventarios	0	0
Disminución del Exceso de Estimaciones por Pérdida o Deterioro u Obsolescencia	0	0
Disminución del Exceso de Provisiones	0	0
Otros Ingresos y Beneficios Varios	0	0
Total de Ingresos y Otros Beneficios	***2,554,415***	***3,108,733***
GASTOS Y OTRAS PÉRDIDAS		
Gastos de Funcionamiento	**2,946,893**	**2,550,561**
Servicios Personales	1,136,711	781,090
Materiales y Suministros	250,987	258,329
Servicios Generales	1,559,194	1,511,142
Transferencias, Asignaciones, Subsidios y Otras Ayudas	**0**	**0**
Transferencias Internas y Asignaciones al Sector Público	0	0
Transferencias al Resto del Sector Público	0	0
Subsidios y Subvenciones	0	0
Ayudas Sociales	0	0
Pensiones y Jubilaciones	0	0
Transferencias a Fideicomisos, Mandatos y Contratos Análogos	0	0
Transferencias a la Seguridad Social	0	0
Donativos	0	0
Transferencias al Exterior	0	0
Participaciones y Aportaciones	**0**	**0**
Participaciones	0	0
Aportaciones	0	0
Convenios	0	0
Intereses, Comisiones y Otros Gastos de la Deuda Pública	**0**	**0**
Intereses de la Deuda Pública	0	0
Comisiones de la Deuda Pública	0	0
Gastos de la Deuda Pública	0	0
Costo por Coberturas	0	0
Apoyos Financieros	0	0
Otros Gastos y Pérdidas Extraordinarias	**0**	**0**
Estimaciones, Depreciaciones, Deterioros, Obsolescencia y Provisiones	0	0
Disminución de Inventarios	0	0
Aumento por Insuficiencia de Estimaciones por Pérdida o	0	0
Aumento por Insuficiencia de Provisiones	0	0
Otros Gastos	0	0
Inversión Pública	**0**	**436,439**
Inversión Pública no Capitalizable	0	436,439
Total de Gastos y Otras Pérdidas	***2,946,893***	***2,987,000***
Resultados del Ejercicio (Ahorro/Desahorro)	***-392,478***	***121,734***

Bajo protesta de decir verdad declaramos que los Estados Financieros y sus notas son razonablemente correctos y responsabilidad del emisor

ING. EDUARDO MARQUEZ GARAY
DIRECTOR GENERAL

—H.Ayuntamiento—
UN GOBIERNO DE ACCIONES
2019-2022
APASPO
AGUA POTABLE

Cuenta Pública 2019
AGUA POTABLE, ALCANTARILLADO Y SANEAMIENTO DEL MUNICIPIO DE POANAS
Estado de Situación Financiera
Al 31 de Diciembre de 2019 y 2018
(Pesos)

CONCEPTO	Año 2019	Año 2018
ACTIVO		
Activo Circulante		
Efectivo y Equivalentes	5,224	416,319
Derechos a Recibir Efectivo o Equivalentes	517,413	692,274
Derechos a Recibir Bienes o Servicios	0	17,587
Inventarios	0	0
Almacenes	0	0
Estimación por Pérdida o Deterioro de Activos Circulantes	0	0
Otros Activos Circulantes	0	0
Total de Activos Circulantes	**522,638**	**1,126,180**
Activo No Circulante		
Inversiones Financieras a Largo Plazo	0	0
Derechos a Recibir Efectivo o Equivalentes a Largo Plazo	0	0
Bienes Inmuebles, Infraestructura y Construcciones en Proceso	5,867,209	533,379
Bienes Muebles	1,282,408	1,268,206
Activos Intangibles	0	0
Depreciación, Deterioro y Amortización Acumulada de Bienes	0	0
Activos Diferidos	0	0
Estimación por Pérdida o Deterioro de Activos no Circulantes	0	0
Otros Activos no Circulantes	0	0
Total de Activos No Circulantes	**7,149,617**	**1,801,585**
Total del Activo	**7,672,255**	**2,927,765**

CONCEPTO	Año 2019	Año 2018
PASIVO		
Pasivo Circulante		
Cuentas por Pagar a Corto Plazo	589,271	477,169
Documentos por Pagar a Corto Plazo	0	0
Porción a Corto Plazo de la Deuda Pública a Largo Plazo	0	0
Títulos y Valores a Corto Plazo	0	0
Pasivos Diferidos a Corto Plazo	0	0
Fondos y Bienes de Terceros en Garantía y/o Administración a Corto Plazo	0	0
Provisiones a Corto Plazo	0	0
Otros Pasivos a Corto Plazo	19,034	0
Total de Pasivos Circulantes	**608,306**	**477,169**
Pasivo No Circulante		
Cuentas por Pagar a Largo Plazo	0	0
Documentos por Pagar a Largo Plazo	0	0
Deuda Pública a Largo Plazo	0	0
Pasivos Diferidos a Largo Plazo	0	0
Fondos y Bienes de Terceros en Garantía y/o en Administración a Largo Plazo	0	0
Provisiones a Largo Plazo	0	0
Total de Pasivos No Circulantes	**0**	**0**
Total del Pasivo	**608,306**	**477,169**
HACIENDA PÚBLICA/ PATRIMONIO		
Hacienda Pública/Patrimonio Contribuido	**5,105,600**	**105,600**
Aportaciones	0	0
Donaciones de Capital	5,105,600	105,600
Actualización de la Hacienda Pública / Patrimonio	0	0
Hacienda Pública/Patrimonio Generado	**1,958,349**	**2,344,996**
Resultados del Ejercicio (Ahorro / Desahorro)	-392,478	121,734
Resultados de Ejercicios Anteriores	2,350,827	2,223,262
Revalúos	0	0
Reservas	0	0
Rectificaciones de Resultados de Ejercicios Anteriores	0	0
Exceso o Insuficiencia en la Actualización de la Hacienda Pública/Patrimonio	**0**	**0**
Resultado por Posición Monetaria	0	0
Resultado por Tenencia de Activos no Monetarios	0	0
Total Hacienda Pública/ Patrimonio	**7,063,949**	**2,450,596**
Total del Pasivo y Hacienda Pública / Patrimonio	**7,672,255**	**2,927,765**

Bajo protesta de decir verdad declaramos que los Estados Financieros y sus Notas son razonablem[illegible] y responsabilidad del emisor

ING. EDUARDO MARQUEZ GARAY
DIRECTOR GENERAL

POANAS
—H. Ayuntamiento—
UN GOBIERNO DE ACCIONES
2019-2022
APASPO
AGUA POTABLE

Cuenta Pública 2019

AGUA POTABLE, ALCANTARILLADO Y SANEAMIENTO DEL MUNICIPIO DE POANAS

Estado de Cambios en la Situación Financiera

Del 1 de Enero al 31 de Diciembre de 2019

(Pesos)

Concepto	Origen	Aplicación
ACTIVO	**603,542**	**5,348,032**
Activo Circulante	**603,542**	**0**
Efectivo y Equivalentes	411,094	0
Derechos a Recibir Efectivo o Equivalentes	174,860	0
Derechos a Recibir Bienes o Servicios	17,587	0
Inventarios	0	0
Almacenes	0	0
Estimación por Pérdida o Deterioro de Activos Circulantes	0	0
Otros Activos Circulantes	0	0
Activo No Circulante	**0**	**5,348,032**
Inversiones Financieras a Largo Plazo	0	0
Derechos a Recibir Efectivo o Equivalentes a Largo Plazo	0	0
Bienes Inmuebles, Infraestructura y Construcciones en Proceso	0	5,333,830
Bienes Muebles	0	14,202
Activos Intangibles	0	0
Depreciación, Deterioro y Amortización Acumulada de Bienes	0	0
Activos Diferidos	0	0
Estimación por Pérdida o Deterioro de Activos no Circulantes	0	0
Otros Activos no Circulantes	0	0
PASIVO	**131,137**	**0**
Pasivo Circulante	**131,137**	**0**
Cuentas por Pagar a Corto Plazo	112,103	0
Documentos por Pagar a Corto Plazo	0	0
Porción a Corto Plazo de la Deuda Pública a Largo Plazo	0	0
Títulos y Valores a Corto Plazo	0	0
Pasivos Diferidos a Corto Plazo	0	0
Fondos y Bienes de Terceros en Garantía y/o Administración a Corto Plazo	0	0
Provisiones a Corto Plazo	0	0
Otros Pasivos a Corto Plazo	19,034	0
Pasivo No Circulante	**0**	**0**
Cuentas por Pagar a Largo Plazo	0	0
Documentos por Pagar a Largo Plazo	0	0
Deuda Pública a Largo Plazo	0	0
Pasivos Diferidos a Largo Plazo	0	0
Fondos y Bienes de Terceros en Garantía y/o en Administración a Largo Plazo	0	0
Provisiones a Largo Plazo	0	0
HACIENDA PÚBLICA/ PATRIMONIO	**5,127,565**	**514,211**
Hacienda Pública/Patrimonio Contribuido	**5,000,000**	**0**
Aportaciones	0	0
Donaciones de Capital	5,000,000	0
Actualización de la Hacienda Pública / Patrimonio	0	0
Hacienda Pública/Patrimonio Generado	**127,565**	**514,211**
Resultados del Ejercicio (Ahorro / Desahorro)	0	514,211
Resultados de Ejercicios Anteriores	127,565	0
Revalúos	0	0
Reservas	0	0
Rectificaciones de Resultados de Ejercicios Anteriores	0	0
Exceso o Insuficiencia en la Actualización de la Hacienda Pública/Patrimonio	**0**	**0**
Resultado por Posición Monetaria	0	0
Resultado por Tenencia de Activos no Monetarios	0	0

Bajo protesta de decir verdad declaramos que los Estados Financieros y sus Notas son razonablemente correctos y responsabilidad del emisor

ING. EDUARDO MÁRQUEZ GARAY
DIRECTOR GENERAL

POANAS
—H. Ayuntamiento—
UN GOBIERNO DE ACCIONES
2019-2022
APASPO
AGUA POTABLE

Cuenta Pública 2019

AGUA POTABLE, ALCANTARILLADO Y SANEAMIENTO DEL MUNICIPIO DE POANAS

Estado de Variación en la Hacienda Pública

Del 1 de Enero al 31 de Diciembre de 2019

(pesos)

Concepto	Hacienda Pública/Patrimonio Contribuido	Hacienda Pública/Patrimonio Generado de Ejercicios Anteriores	Hacienda Pública/Patrimonio Generado del Ejercicio	Exceso o Insuficiencia en la Actualización de la Hacienda Pública / Patrimonio	TOTAL
Rectificaciones de Resultados de Ejercicios Anteriores		0	0	0	0
HACIENDA PÚBLICA/PATRIMONIO CONTRIBUIDO NETO 2018	**105,600**				**105,600**
Aportaciones	0				0
Donaciones de Capital	105,600				105,600
Actualización de la Hacienda Pública/Patrimonio	0				0
HACIENDA PÚBLICA /PATRIMONIO GENERADO NETO 2018		**2,223,262**	**121,734**		**2,344,996**
Resultados del Ejercicio (Ahorro/Desahorro)			121,734		121,734
Resultados de Ejercicios Anteriores		2,223,262			2,223,262
Revalúos		0		0	0
Reservas		0			0
Rectificaciones de Resultados de Ejercicios Anteriores		0			0
EXCESO O INSUFICIENCIA EN LA ACTUALIZACIÓN DE LA HACIENDA PÚBLICA/ PATRIMONIO NETO 2018				**0**	**0**
Resultado por Posición Monetaria				0	0
Resultado por Tenencia de Activos no Monetarios				0	0
HACIENDA PÚBLICA / PATRIMONIO NETO FINAL 2018	**105,600**	**2,223,262**	**121,734**	**0**	**2,450,596**
CAMBIOS EN LA HACIENDA PÚBLICA/PATRIMONIO CONTRIBUIDO NETO 2019	**5,000,000**				**5,000,000**
Aportaciones	0				0
Donaciones de Capital	5,000,000				5,000,000
Actualización de la Hacienda Pública/Patrimonio	0				0
VARIACIONES DE LA HACIENDA PÚBLICA / PATRIMONIO GENERADO NETO 2019		**127,565**	**-514,211**		**-386,647**
Resultados del Ejercicio (Ahorro/Desahorro)			-392,478		-392,478
Resultados de Ejercicios Anteriores		127,565	-121,734		5,831
Revalúos		0	0	0	0
Reservas		0	0		0
Rectificaciones de Resultados de Ejercicios Anteriores			0		0
CAMBIOS EN EL EXCESO O INSUFICIENCIA EN LA ACTUALIZACIÓN DE LA HACIENDA PÚBLICA/ PATRIMONIO NETO 2019				**0**	**0**
Resultado por Posición Monetaria				0	0
Resultado por Tenencia de Activos no Monetarios				0	0
HACIENDA PÚBLICA / PATRIMONIO NETO FINAL 2019	**5,105,600**	**2,350,827**	**-392,478**	**0**	**7,063,949**

Bajo protesta de decir verdad declaramos que los Estados Financieros y sus Notas son razonablemente correctos y responsabilidad del emisor

ING. EDUARDO MARQUEZ GARAY

DIRECTOR GENERAL

—H. Ayuntamiento—
UN GOBIERNO DE ACCIONES
2019-2022
APASPO
AGUA POTABLE

Cuenta Pública 2019

AGUA POTABLE, ALCANTARILLADO Y SANEAMIENTO DEL MUNICIPIO DE POANAS

Estado Analítico del Activo

Del 1 de Enero al 31 de Diciembre de 2019

(Pesos)

Concepto	Saldo Inicial 1	Cargos del Periodo 2	Abonos del Periodo 3	Saldo Final 4 =(1+2-3)	Variación del Periodo (4-1)
ACTIVO					
Activo Circulante	**1,126,180**	**13,647,486**	**14,251,028**	**522,638**	**-603,542**
Efectivo y Equivalentes	416,319	5,208,398	5,619,492	5,224	-411,094
Derechos a Recibir Efectivo o Equivalentes	692,274	8,439,089	8,613,949	517,413	-174,860
Derechos a Recibir Bienes o Servicios	17,587	0	17,587	0	-17,587
Inventarios	0	0	0	0	0
Almacenes	0	0	0	0	0
Estimación por Pérdida o Deterioro de Activos Circulantes	0	0	0	0	0
Otros Activos Circulantes	0	0	0	0	0
Activo No Circulante	**1,801,585**	**10,348,032**	**5,000,000**	**7,149,617**	**5,348,032**
Inversiones Financieras a Largo Plazo	0	0	0	0	0
Derechos a Recibir Efectivo o Equivalentes a Largo Plazo	0	0	0	0	0
Bienes Inmuebles, Infraestructura y Construcciones en Proceso	533,379	10,333,830	5,000,000	5,867,209	5,333,830
Bienes Muebles	1,268,206	14,202	0	1,282,408	14,202
Activos Intangibles	0	0	0	0	0
Depreciación, Deterioro y Amortización Acumulada de Bienes	0	0	0	0	0
Activos Diferidos	0	0	0	0	0
Estimación por Pérdida o Deterioro de Activos no Circulantes	0	0	0	0	0
Otros Activos no Circulantes	0	0	0	0	0
TOTAL DEL ACTIVO	**2,927,765**	**23,995,519**	**19,251,028**	**7,672,255**	**4,744,490**

Bajo protesta de decir verdad declaramos que los Estados Financieros y sus Notas son razonablemente correctos y responsabilidad del emisor

ING. EDUARDO MARQUEZ GARAY
DIRECTOR GENERAL

—H. Ayuntamiento—
UN GOBIERNO DE ACCIONES
2019-2022
APASPO
AGUA POTABLE

Cuenta Pública 2019
AGUA POTABLE, ALCANTARILLADO Y SANEAMIENTO DEL MUNICIPIO DE POANAS
Estado de Flujos de Efectivo
Del 1 de Enero al 31 de Diciembre de 2019 y 2018
(Pesos)

Concepto	2019	2018
Flujos de Efectivo de las Actividades de Operación		
Origen		
Impuestos	**2,554,415**	**3,108,733**
Cuotas y Aportaciones de Seguridad Social	0	0
Contribuciones de mejoras	0	0
Derechos	0	0
Productos	2,247,599	2,859,166
Aprovechamientos	0	0
Ingresos por Venta de Bienes y Prestación de Servicios	0	0
Participaciones, Aportaciones, Convenios, Incentivos Derivados de la Colaboración Fiscal y Fondos Distintos de Aportaciones	0	0
Transferencias, Asignaciones, Subsidios y Subvenciones, y Pensiones y Jubilaciones	306,816	249,567
Otros Orígenes de Operación	0	0
Aplicación	**2,617,477**	**2,649,615**
Servicios Personales	1,136,711	781,090
Materiales y Suministros	216,867	252,881
Servicios Generales	1,221,917	1,402,287
Transferencias Internas y Asignaciones al Sector Público	0	0
Transferencias al resto del Sector Público	0	0
Subsidios y Subvenciones	0	0
Ayudas Sociales	0	0
Pensiones y Jubilaciones	0	0
Transferencias a Fideicomisos, Mandatos y Contratos Análogos	0	0
Transferencias a la Seguridad Social	0	0
Donativos	0	0
Transferencias al Exterior	0	0
Participaciones	0	0
Aportaciones	0	0
Convenios	0	0
Otras Aplicaciones de Operación	41,982	213,357
Flujos Netos de Efectivo por Actividades de Operación	**-63,062**	**459,119**
Flujos de Efectivo de las Actividades de Inversión		
Origen	**0**	**0**
Bienes Inmuebles, Infraestructura y Construcciones en Proceso	0	0
Bienes Muebles	0	0
Otros Orígenes de Inversión	0	0
Aplicación	**348,032**	**114,992**
Bienes Inmuebles, Infraestructura y Construcciones en Proceso	333,830	114,992
Bienes Muebles	14,202	0
Otras Aplicaciones de Inversión	0	0
Flujos Netos de Efectivo por Actividades de Inversión	**-348,032**	**-114,992**
Flujo de Efectivo de las Actividades de Financiamiento		
Origen	**0**	**0**
Endeudamiento Neto	0	0
Interno	0	0
Externo	0	0
Otros Orígenes de Financiamiento	0	0
Aplicación	**0**	**0**
Servicios de la Deuda	0	0
Interno	0	0
Externo	0	0
Otras Aplicaciones de Financiamiento	0	0
Flujos netos de Efectivo por Actividades de Financiamiento	**0**	**0**
Incremento/Disminución Neta en el Efectivo y Equivalentes al Efectivo	**-411,094**	**344,127**
Efectivo y Equivalentes al Efectivo al Inicio del Ejercicio	**416,319**	**72,192**
Efectivo y Equivalentes al Efectivo al final del Ejercicio	**5,224**	**416,319**

Bajo protesta de decir verdad declaramos que los Estados Financieros y sus Notas son razonablemente correctos y responsabilidad del emisor

ING. EDUARDO MARQUEZ GARAY
DIRECTOR GENERAL

POANAS
H. Ayuntamiento
UN GOBIERNO DE ACCIONES
2019-2022
APASPO
AGUA POTABLE

I) NOTAS A LOS ESTADOS FINANCIEROS

AL 31 DE DICIEMBRE DE 2019

Con el propósito de dar cumplimiento a los artículos 46 y 49 de la Ley General de Contabilidad Gubernamental, los entes públicos deberán acompañar notas a los estados financieros cuyos rubros así lo requieran teniendo presente los postulados de revelación suficiente e importancia relativa con la finalidad, que la información sea de mayor utilidad para los usuarios.

A continuación, se presentan los tres tipos de notas que acompañan a los estados, a saber:

a) Notas de desglose;

b) Notas de memoria (cuentas de orden), y

c) Notas de gestión administrativa.

a) NOTAS DE DESGLOSE

4) NOTAS AL ESTADO DE SITUACIÓN FINANCIERA

Activo

Efectivo y Equivalentes

1. Se informará acerca de los fondos con afectación específica, el tipo y monto de los mismos; de las inversiones financieras se revelará su tipo y monto, su clasificación en corto y largo plazo separando aquéllas que su vencimiento sea menor a 3 meses.

BANCO	SALDO AL 31 DE DICIEMBRE
BANCO CTA. 988	3,733.99
BANCO CTA. 338	1,485.66
BANCO CTA. 346	4.64
BANCO CTA 844	.01
Suma	**$ 5,224.30**

Derechos a recibir Efectivo y Equivalentes y Bienes o Servicios a Recibir

2. Por tipo de contribución se informará el monto que se encuentre pendiente de cobro y por recuperar de hasta cinco ejercicios anteriores, asimismo se deberán considerar los montos sujetos a algún tipo de juicio con una antigüedad mayor a la señalada y la factibilidad de cobro.

3. Se elaborará, de manera agrupada, los derechos a recibir efectivo y equivalentes, y bienes o servicios a recibir, (excepto cuentas por cobrar de contribuciones o fideicomisos que se encuentran dentro de inversiones financieras, participaciones y aportaciones de capital) en una desagregación por su vencimiento en días a 90, 180, menor o igual a 365 y mayor a 365. Adicionalmente, se informará de las características cualitativas relevantes que le afecten a estas cuentas.

CONCEPTO	SALDO AL 31 DE DICIEMBRE
INGRESOS POR RECUPERAR A C.P.	0.00
OTROS DERECHOS A RECIBIR EFECTIVO O EQUIVALENTES A C.P.	508,654.40
DERECHOS A RECIBIR BIENES O SERVICIOS	0.00
Suma	**508,654.40**

Bienes Disponibles para su Transformación o Consumo (inventarios)

4. Se clasificarán como bienes disponibles para su transformación aquéllos que se encuentren dentro de la cuenta Inventarios. Esta nota aplica para aquellos entes públicos que realicen algún proceso de transformación y/o elaboración de bienes.

   En la nota se informará del sistema de costeo y método de valuación aplicados a los inventarios, así como la conveniencia de su aplicación dada la naturaleza de los mismos. Adicionalmente, se revelará el impacto en la información financiera por cambios en el método o sistema.

5. De la cuenta Almacén se informará acerca del método de valuación, así como la conveniencia de su aplicación. Adicionalmente, se revelará el impacto en la información financiera por cambios en el método.

Inversiones Financieras

6. De la cuenta Inversiones financieras, que considera los fideicomisos, se informará de éstos los recursos asignados por tipo y monto, y características significativas que tengan o puedan tener alguna incidencia en las mismas.
7. Se informará de las inversiones financieras, los saldos de las participaciones y aportaciones de capital.

Bienes Muebles, Inmuebles e Intangibles

8. Se informará de manera agrupada por cuenta, los rubros de Bienes Muebles e Inmuebles, el monto de la depreciación del ejercicio y la acumulada, el método de depreciación, tasas aplicadas y los criterios de aplicación de los mismos. Asimismo, se informará de las características significativas del estado en que se encuentren los activos.
9. Se informará de manera agrupada por cuenta, los rubros de activos intangibles y diferidos, su monto y naturaleza, amortización del ejercicio, amortización acumulada, tasa y método aplicados.

CONCEPTO	SALDO AL 31 DE DICIEMBRE
TERRENOS	414,789.10
EDIFICIOS NO HABITACIONALES	16,004.00
CONSTRUCCIONES EN PROCESO EN BIENES DE DOMINIO PUBLICO	436,416.20
OTRO BIENES MUEBLES	5,000,000.00
Suma	**$ 5,867,209.30**

CONCEPTO	SALDO AL 31 DE DICIEMBRE
MOBILIARIO Y EQUIPO DE ADMINISTRACION	75,129.08
VEHICULOS Y EQUIPO TERRESTRE	356,803.00
MAQUINARIA, OTROS EQUIPOS Y HERRAMIENTA	850,470.61
BIENES ARTISTICOS CULTURALES Y CIENTIFICOS	1
Suma	**$ 1,282,407.69**

Estimaciones y Deterioros

10. Se informarán los criterios utilizados para la determinación de las estimaciones; por ejemplo: estimación de cuentas incobrables, estimación de inventarios, deterioro de activos biológicos y cualquier otra que aplique.

Otros Activos

11. De las cuentas de otros activos se informará por tipo circulante o no circulante, los montos totales asociados y sus características cualitativas significativas que les impacten financieramente.

Pasivo[2]

1. Se elaborará una relación de las cuentas y documentos por pagar en una desagregación por su vencimiento en días a 90, 180, menor o igual a 365 y mayor a 365. Asimismo, se informará sobre la factibilidad del pago de dichos pasivos.
2. Se informará de manera agrupada los recursos localizados en Fondos de Bienes de Terceros en Administración y/o en Garantía a corto y largo plazo, así como la naturaleza de dichos recursos y sus características cualitativas significativas que les afecten o pudieran afectarles financieramente.
3. Se informará de las cuentas de los pasivos diferidos y otros, su tipo, monto y naturaleza, así como las características significativas que les impacten o pudieran impactarles financieramente.

CONCEPTO		SALDO AL 31 DE DICIEMBRE
PASIVO CIRCULANTE		608.305.68
Suma	**$**	**608,305.68**

CONCEPTO		SALDO AL 31 DE DICIEMBRE
SERVICIOS PERSONALES POR PAGAR A CORTO PLAZO		0.0
RETENCIONES Y CONTRIBUCIONES POR PAGAR A C.P.		173,310.53
PROVEEDORES POR PAGAR A C.P.		415,960.95
CONTRATISTAS POR OBRAS PUBLICAS POR PAGAR A C.P.		0.0
Suma	**$**	**589,271.48**

II) Notas al Estado de Actividades

Ingresos de Gestión

1. De los rubros de impuestos, contribuciones de mejoras, derechos, productos, aprovechamientos, participaciones y aportaciones, y transferencias, subsidios, otras ayudas y asignaciones, se informarán los montos totales de cada clase (tercer nivel del Clasificador por Rubro de Ingresos), así como de cualquier característica significativa.
2. Se informará, de manera agrupada, el tipo, monto y naturaleza de la cuenta de otros ingresos, asimismo se informará de sus características significativas.
3.

CONCEPTO		SALDO AL 31 DE DICIEMBRE
DERECHOS		2,247,598.74
Suma	**$**	**2,247,598.74**

Gastos y Otras Pérdidas:

1. Explicar aquellas cuentas de gastos de funcionamiento, transferencias, subsidios y otras ayudas, participaciones y aportaciones, otros gastos y pérdidas extraordinarias, así como los ingresos y gastos extraordinarios, que en lo individual representen el 10% o más del total de los gastos.

CONCEPTO		SALDO AL 31 DE DICIEMBRE
SERVICIOS PERSONALES		1,136,711.40
MATERIALES Y SUMINISTROS		216,866.89
SERVICIOS GENERALES		1,221,917.05
RESULTADO DEL EJERCICIO		41,981.73
Suma	**$**	**2,617,477.07**

III) Notas al Estado de Variación en la Hacienda Pública

1. Se informará de manera agrupada, acerca de las modificaciones al patrimonio contribuido por tipo, naturaleza y monto.
2. Se informará de manera agrupada, acerca del monto y procedencia de los recursos que modifican al patrimonio generado.

IV) Notas al Estado de Flujos de Efectivo

Efectivo y equivalentes

1. El análisis de los saldos inicial y final que figuran en la última parte del Estado de Flujo de Efectivo en la cuenta de efectivo y equivalentes es como sigue:

2. Detallar las adquisiciones de bienes muebles e inmuebles con su monto global y, en su caso, el porcentaje de estas adquisiciones que fueron realizadas mediante subsidios de capital del sector

c) NOTAS DE GESTIÓN ADMINISTRATIVA

1. Introducción

Los Estados Financieros de los entes públicos, proveen de información financiera a los principales usuarios de la misma, al Congreso y a los ciudadanos.

El objetivo del presente documento es la revelación del contexto y de los aspectos económicos-financieros más relevantes que influyeron en las decisiones del período, y que deberán ser considerados en la elaboración de los estados financieros para la mayor comprensión de los mismos y sus particularidades.

De esta manera, se informa y explica la respuesta del gobierno a las condiciones relacionadas con la información financiera de cada período de gestión; además, de exponer aquellas políticas que podrían afectar la toma de decisiones en períodos posteriores.

2. Panorama Económico y Financiero

El Organismo Operador Agua Potable, Alcantarillado y Saneamiento del Municipio de Poanas, depende totalmente de la recaudación obtenida por el Servicio brindado de Agua Potable y Alcantarillado, de acuerdo a la ley de Ingresos del 2019 para el Municipio de Poanas.

3. Autorización e Historia

Se informará sobre:

a) Se crea el Organismo Operador municipal descentralizado del Municipio de Poanas, Dgo. Con personalidad jurídica y patrimonios propios denominado "Agua Potable, Alcantarillado y Saneamiento del Municipio de Poanas", con domicilio ampliamente conocido en la ciudad de Villa Unión, Poanas, Durango a jueves 18 de mayo del 2006

b) De la conformación y atribuciones de la administración y de las unidades administrativas; La administración de APASPO, estará a cargo de:

I. Un consejo Directivo;

II. Un Director General;

III. Un comisario; y

IV. Un consejo Consultivo.

4. Organización y Objeto Social

Se informará sobre:

a) Satisfacer las demandas del municipio de Poanas, en cuanto a suministro de agua potable, recolección de las aguas negras y el tratamiento adecuado de las mismas. Debido al incremento de la población.

b) Proporcionar los servicios de Agua Potable, Alcantarillado y Saneamiento a los centros de población y asentamientos humanos de las zonas urbanas y rurales en el municipio de Poanas, en los términos de los convenios y contratos que para ese efecto se celebren.

c) Ejercicio fiscal del 01 de Enero al 31 de Diciembre del 2018.

d) El consejo directivo será la máxima autoridad de "Agua Potable, Alcantarillado y Saneamiento del Municipio de Poanas", y tendrá la más amplia facultad de dominio, administración y representación que requieran de poder o cláusula especial conforme a la ley de Agua.

e) Este Organismo está obligado a retener el Impuesto sobre la renta (ISR) por sueldos y salarios.

f) La estructura organizacional del Organismo está compuesta por Un director General, Un subdirector Operativo, Un área de Cobranza, Un área de Personal Operativo, Un área de Intendencia.

g) No se cuenta con Fideicomisos, mandatos y análogos de los cuales es fideicomitente o fideicomisario.

5. Bases de Preparación de los Estados Financieros

Se informará sobre:

a) Si se ha observado la normatividad emitida por el CONAC y las disposiciones legales aplicables.

b) La normatividad aplicada para el reconocimiento, valuación y revelación de los diferentes rubros de la información financiera, así como las bases de medición utilizadas para la elaboración de los estados financieros; por ejemplo: costo histórico, valor de realización, valor razonable, valor de recuperación o cualquier otro método empleado y los criterios de aplicación de los mismos.

c) Postulados básicos.

d) Normatividad supletoria. En caso de emplear varios grupos de normatividades (normatividades supletorias), deberá realizar la justificación razonable correspondiente, su alineación con los PBCG y a las características cualitativas asociadas descritas en el MCCG (documentos publicados en el Diario Oficial de la Federación, agosto 2009).

e) Para las entidades que por primera vez estén implementando la base devengada de acuerdo a la Ley de Contabilidad, deberán:

- Revelar las nuevas políticas de reconocimiento;
- Su plan de implementación;
- Revelar los cambios en las políticas, la clasificación y medición de las mismas, así como su impacto en la información financiera, y
- Presentar los últimos estados financieros con la normatividad anteriormente utilizada con las nuevas políticas para fines de comparación en la transición al base devengado.

6. Políticas de Contabilidad Significativas

Se informará sobre:

a) Actualización: se informará del método utilizado para la actualización del valor de los activos, pasivos y Hacienda Pública/Patrimonio y las razones de dicha elección. Así como informar de la desconexión o reconexión inflacionaria.

b) Informar sobre la realización de operaciones en el extranjero y de sus efectos en la información financiera gubernamental.

c) Método de valuación de la inversión en acciones de Compañías subsidiarias no consolidadas y asociadas.

d) Sistema y método de valuación de inventarios y costo de lo vendido.

e) Beneficios a empleados: revelar el cálculo de la reserva actuarial, valor presente de los ingresos esperados comparado con el valor presente de la estimación de gastos tanto de los beneficiarios actuales como futuros.

f) Provisiones: objetivo de su creación, monto y plazo.

g) Reservas: objetivo de su creación, monto y plazo.

h) Cambios en políticas contables y corrección de errores junto con la revelación de los efectos que se tendrá en la información financiera del ente público, ya sea retrospectivos o prospectivos.

i) Reclasificaciones: se deben revelar todos aquellos movimientos entre cuentas por efectos de cambios en los tipos de operaciones.

j) Depuración y cancelación de saldos.

7. Posición en Moneda Extranjera y Protección por Riesgo Cambiario

No se registra Posición en moneda extranjera y protección por riesgo Cambiario para este periodo que se informa.

8. Reporte Analítico del Activo

Debe mostrar la siguiente información:

a) Vida útil o porcentajes de depreciación, deterioro o amortización utilizados en los diferentes tipos de activos.

b) Cambios en el porcentaje de depreciación o valor residual de los activos.

c) Importe de los gastos capitalizados en el ejercicio, tanto financieros como de investigación y desarrollo.

d) Riesgos por tipo de cambio o tipo de interés de las inversiones financieras.

e) Valor activado en el ejercicio de los bienes construidos por la entidad.

f) Otras circunstancias de carácter significativo que afecten el activo, tales como bienes en garantía, señalados en embargos, litigios, títulos de inversiones entregados en garantías, baja significativa del valor de inversiones financieras, etc.

g) Desmantelamiento de Activos, procedimientos, implicaciones, efectos contables.

h) Administración de activos; planeación con el objetivo de que el ente los utilice de manera más efectiva.

Adicionalmente, se deben incluir las explicaciones de las principales variaciones en el activo, en cuadros comparativos como sigue:

a) Inversiones en valores.

b) Patrimonio de Organismos descentralizados de Control Presupuestario Indirecto.

c) Inversiones en empresas de participación mayoritaria.

d) Inversiones en empresas de participación minoritaria.

e) Patrimonio de organismos descentralizados de control presupuestario directo, según corresponda.

9. Fideicomisos, Mandatos y Análogos

No se tiene Fideicomisos, mandatos y análogos en este periodo que se informa.

10. Reporte de la Recaudación

a) Los ingresos del Organismo Operador por concepto de Consumo de Agua Potable durante el ejercicio 2019 fueron de $ 2,247,598.74, el cual representa lo recaudado por el área de cobranza. Implementando estrategias de recuperación de la cartera vencida, así como la facturación mensual por sectores.

b) Se proyecta obtener el 50 % de la recaudación total durante los primeros meses del ejercicio 2020 con la implementación de Descuentos por pago anticipado.

11. Información sobre la Deuda y el Reporte Analítico de la Deuda

a) No se registra Deuda durante el periodo informado.

b) No se registra información de Deuda u otras comisiones durante el periodo informado.

12. Calificaciones otorgadas

No se registran clasificaciones otorgadas durante el periodo informado

13. Proceso de Mejora

Se informará de:

a) Principales Políticas de control interno.

b) Medidas de desempeño financiero, metas y alcance.

14. Información por Segmentos

Cuando se considere necesario se podrá revelar la información financiera de manera segmentada debido a la diversidad de las actividades y operaciones que realizan los entes públicos, ya que la misma proporciona información acerca de las diferentes actividades operativas en las cuales participa, de los productos o servicios que maneja, de las diferentes áreas geográficas, de los grupos homogéneos con el objetivo de entender el desempeño del ente, evaluar mejor los riesgos y beneficios del mismo, y entenderlo como un todo y sus partes integrantes.

Consecuentemente, esta información contribuye al análisis más preciso de la situación financiera, grados y fuentes de riesgo y crecimiento potencial de negocio.

15. Eventos Posteriores al Cierre

El ente público informará el efecto en sus estados financieros de aquellos hechos ocurridos en el período posterior al que informa, que proporcionan mayor evidencia sobre eventos que le afectan económicamente y que no se conocían a la fecha de cierre.

16. Partes Relacionadas

Se debe establecer por escrito que no existen partes relacionadas que pudieran ejercer influencia significativa sobre la toma de decisiones financieras y operativas.

17. Responsabilidad Sobre la Presentación Razonable de la Información Contable

La Información Contable deberá estar firmada en cada página de la misma e incluir al final la siguiente leyenda: "Bajo protesta de decir verdad declaramos que los Estados Financieros y sus notas, son razonablemente correctos y son responsabilidad del emisor". Lo anterior, no será aplicable para la información contable consolidada.

"Bajo protesta de decir verdad declaramos que los Estados Financieros y sus notas son razonablemente correctos y son responsabilidad del emisor"

ING EDUARDO MARQUEZ GARAY
DIRECTOR GENERAL

OAXACA
—H. Ayuntamiento—
UN GOBIERNO DE ACCIONES
2019-2022
APASPO
AGUA POTABLE

Cuenta Pública 2019
AGUA POTABLE, ALCANTARILLADO Y SANEAMIENTO DEL MUNICIPIO DE POANAS
Estado Analítico de Ingresos
Del 1 de Enero al 31 de Diciembre de 2019

Rubro de Ingresos	Ingreso					Diferencia
	Estimado	Ampliaciones y Reducciones	Modificado	Devengado	Recaudado	
	(1)	(2)	(3= 1 + 2)	(4)	(5)	(6= 5 - 1)
Impuestos	0	0	0	0	0	0
Cuotas y Aportaciones de Seguridad Social	0	0	0	0	0	0
Contribuciones de Mejoras	0	0	0	0	0	0
Derechos	3,792,618	683,744	4,476,362	2,247,599	2,247,599	-1,545,019
Productos	0	0	0	0	0	0
Aprovechamientos	0	0	0	0	0	0
Ingresos por Venta de Bienes, Prestación de Servicios y Otros Ingresos	0	0	0	0	0	0
Participaciones, Aportaciones, Convenios, Incentivos Derivados de la Colaboración Fiscal y Fondos Distintos de Aportaciones	0	0	0	0	0	0
Transferencias, Asignaciones, Subsidios y Subvenciones, y Pensiones y Jubilaciones	487,327	0	487,327	306,816	306,816	-180,511
Ingresos Derivados de Financiamientos	0	0	0	0	0	0
Total	**4,279,945**	**683,744**	**4,963,689**	**2,554,415**	**2,554,415**	**0**
				Ingresos excedentes'		**-1,725,530**

Estado Analítico de Ingresos Por Fuente de Financiamiento	Ingreso					Diferencia
	Estimado	Ampliaciones y Reducciones	Modificado	Devengado	Recaudado	
	(1)	(2)	(3= 1 + 2)	(4)	(5)	(6= 5 - 1)
Ingresos del Poder Ejecutivo Federal o Estatal y de los Municipios						
Impuestos	0	0	0	0	0	0
Cuotas y Aportaciones de Seguridad Social	0	0	0	0	0	0
Contribuciones de Mejoras	0	0	0	0	0	0
Derechos	3,792,618	683,744	0	2,247,599	2,247,599	0
Productos	0	0	0	0	0	0
Aprovechamientos	0	0	0	0	0	0
Participaciones, Aportaciones, Convenios, Incentivos Derivados de la Colaboración Fiscal y Fondos Distintos de Aportaciones	0	0	0	0	0	0
Transferencias, Asignaciones, Subsidios y Subvenciones, y Pensiones y Jubilaciones	487,327	0	487,327	306,816	306,816	-180,511
Ingresos de los Entes Públicos de los Poderes Legislativo y Judicial, de los Órganos Autónomos y del Sector Paraestatal o Paramunicipal, así como de las Empresas Productivas del Estado						
Cuotas y Aportaciones de Seguridad Social	0	0	0	0	0	0
Productos	0	0	0	0	0	0
Ingresos por Venta de Bienes, Prestación de Servicios y Otros Ingresos	0	0	0	0	0	0
Transferencias, Asignaciones, Subsidios y Subvenciones, y Pensiones y Jubilaciones	0	0	0	0	0	0
Ingresos derivados de financiamiento						
Ingresos Derivados de Financiamientos			0			0
Total	**4,279,945**	**683,744**	**487,327**	**2,554,415**	**2,554,415**	
				Ingresos excedentes'		**-180,511**

' Los ingresos excedentes se presentan para efectos del cumplimiento de la Ley General de Contabilidad Gubernamental, el importe reflejado debe ser siempre mayor a cero

ING. EDUARDO MARQUEZ GARAY
DIRECTOR GENERAL

—H. Ayuntamiento—
UN GOBIERNO DE ACCIONES
2019-2022
APASPO
AGUA POTABLE

Cuenta Pública 2019

AGUA POTABLE, ALCANTARILLADO Y SANEAMIENTO DEL MUNICIPIO DE POANAS

Estado Analítico del Ejercicio del Presupuesto de Egresos

Clasificación Administrativa

Del 1 de Enero al 31 de Diciembre de 2019

Concepto	Egresos					Subejercicio
	Aprobado	Ampliaciones/ (Reducciones)	Modificado	Devengado	Pagado	
	1	2	3 = (1 + 2)	4	5	6 = (3 - 4)
0 **ORGANISMO DESCENTRALIZADO**	**$4,279,945**	**$683,744**	**$4,963,689**	**$3,294,925**	**$2,923,527**	**$1,668,764**
100 DIRECCION	$4,279,945	$683,744	$4,963,689	$3,294,925	$2,923,527	$1,668,764
			$0			$0
			$0			$0
			$0			$0
			$0			$0
			$0			$0
			$0			$0
			$0			$0
Total del Gasto	**$4,279,945**	**$683,744**	**$4,963,689**	**$3,294,925**	**$2,923,527**	**$1,668,764**

ING. EDUARDO MARQUEZ GARAY
DIRECTOR GENERAL

POANAS
—H. Ayuntamiento—
UN GOBIERNO DE ACCIONES
2019-2022
APASPO
AGUA POTABLE

Cuenta Pública 2019
AGUA POTABLE, ALCANTARILLADO Y SANEAMIENTO DEL MUNICIPIO DE POANAS
Estado Analitico del Ejercicio del Presupuesto de Egresos
Clasificación Económica (por Tipo de Gasto)
Del 1 de Enero al 31 de Diciembre de 2019

Concepto	Egresos					Subejercicio
	Aprobado	Ampliaciones/ (Reducciones)	Modificado	Devengado	Pagado	
	1	2	3 = (1 + 2)	4	5	6 = (3 - 4)
Gasto Corriente	3,930,618	628,744	4,559,362	2,946,893	2,575,495	1,612,469
Gasto de Capital	349,327	55,000	404,327	348,032	348,032	56,295
Amortización de la Deuda y Disminución de Pasivos	0	0	0	0	0	0
Pensiones y Jubilaciones	0	0	0	0	0	0
Participaciones	0	0	0	0	0	0
Total del Gasto	4,279,945	683,744	4,963,689	3,294,925	2,923,527	1,668,764

ING. EDUARDO MARQUEZ GARAY
DIRECTOR GENERAL

H. Ayuntamiento
UN GOBIERNO DE ACCIONES
2019-2022
APASPO
AGUA POTABLE

Cuenta Pública 2019

AGUA POTABLE, ALCANTARILLADO Y SANEAMIENTO DEL MUNICIPIO DE POANAS

Estado Analítico del Ejercicio del Presupuesto de Egresos

Clasificación por Objeto del Gasto (Capítulo y Concepto)

Del 1 de Enero al 31 de Diciembre de 2019

Concepto	Egresos					Subejercicio
	Aprobado	Ampliaciones/ (Reducciones)	Modificado	Devengado	Pagado	
	1	2	3 = (1 + 2)	4	5	6 = (3 - 4)
Servicios Personales	**1,277,030**	**200,000**	**1,477,030**	**1,136,711**	**1,136,711**	**340,319**
Remuneraciones al Personal de Carácter Permanente	960,000	0	960,000	886,762	886,762	73,238
Remuneraciones al Personal de Carácter Transitorio	0	0	0	0	0	0
Remuneraciones Adicionales y Especiales	172,030	200,000	372,030	141,440	141,440	230,590
Seguridad Social	0	0	0	0	0	0
Otras Prestaciones Sociales y Económicas	145,000	0	145,000	108,509	108,509	36,491
Previsiones	0	0	0	0	0	0
Pago de Estímulos a Servidores Públicos	0	0	0	0	0	0
Materiales y Suministros	**242,800**	**82,000**	**324,800**	**250,987**	**216,867**	**73,813**
Materiales de Administración, Emisión de Documentos y Artículos Oficiales	35,000	16,000	51,000	46,413	45,106	4,587
Alimentos y Utensilios	5,000	0	5,000	818	480	4,182
Materias Primas y Materiales de Producción y Comercialización	0	0	0	0	0	0
Materiales y Artículos de Construcción y de Reparación	12,000	-4,000	8,000	6,595	6,595	1,405
Productos Químicos, Farmacéuticos y de Laboratorio	10,800	0	10,800	3,770	3,770	7,030
Combustibles, Lubricantes y Aditivos	100,000	0	100,000	95,620	77,294	4,380
Vestuario, Blancos, Prendas de Protección y Artículos Deportivos	4,000	0	4,000	0	0	4,000
Materiales y Suministros Para Seguridad	0	0	0	0	0	0
Herramientas, Refacciones y Accesorios Menores	76,000	70,000	146,000	97,772	83,622	48,228
Servicios Generales	**2,410,788**	**346,744**	**2,757,532**	**1,559,194**	**1,221,917**	**1,198,338**
Servicios Básicos	1,446,588	0	1,446,588	1,323,221	994,765	123,367
Servicios de Arrendamiento	0	0	0	0	0	0
Servicios Profesionales, Científicos, Técnicos y Otros Servicios	97,000	-6,000	91,000	65,380	65,380	25,620
Servicios Financieros, Bancarios y Comerciales	7,200	0	7,200	4,354	4,354	2,846
Servicios de Instalación, Reparación, Mantenimiento y Conservación	490,000	0	490,000	142,624	142,624	347,376
Servicios de Comunicación Social y Publicidad	20,000	0	20,000	0	0	20,000
Servicios de Traslado y Viáticos	10,000	0	10,000	2,868	2,273	7,132
Servicios Oficiales	5,000	0	5,000	0	0	5,000
Otros Servicios Generales	335,000	352,744	687,744	20,747	12,521	666,997
Transferencias, Asignaciones, Subsidios y Otras Ayudas	**0**	**0**	**0**	**0**	**0**	**0**
Transferencias Internas y Asignaciones al Sector Público	0	0	0	0	0	0
Transferencias al Resto del Sector Público	0	0	0	0	0	0
Subsidios y Subvenciones	0	0	0	0	0	0
Ayudas Sociales	0	0	0	0	0	0
Pensiones y Jubilaciones	0	0	0	0	0	0
Transferencias a Fideicomisos, Mandatos y Otros Análogos	0	0	0	0	0	0
Transferencias a la Seguridad Social	0	0	0	0	0	0
Donativos	0	0	0	0	0	0
Transferencias al Exterior	0	0	0	0	0	0
Bienes Muebles, Inmuebles e Intangibles	**20,000**	**0**	**20,000**	**14,202**	**14,202**	**5,798**
Mobiliario y Equipo de Administración	15,000	0	15,000	10,969	10,969	4,031
Mobiliario y Equipo Educacional y Recreativo	0	0	0	0	0	0
Equipo e Instrumental Médico y de Laboratorio	0	0	0	0	0	0
Vehículos y Equipo de Transporte	0	0	0	0	0	0
Equipo de Defensa y Seguridad	0	0	0	0	0	0
Maquinaria, Otros Equipos y Herramientas	5,000	0	5,000	3,233	3,233	1,767
Activos Biológicos	0	0	0	0	0	0
Bienes Inmuebles	0	0	0	0	0	0
Activos Intangibles	0	0	0	0	0	0
Inversión Pública	**329,327**	**55,000**	**384,327**	**333,830**	**333,830**	**50,497**
Obra Pública en Bienes de Dominio Público	329,327	55,000	384,327	333,830	333,830	50,497

Cuenta Pública 2019
AGUA POTABLE, ALCANTARILLADO Y SANEAMIENTO DEL MUNICIPIO DE POANAS
Estado Analítico del Ejercicio del Presupuesto de Egresos
Clasificación por Objeto del Gasto (Capítulo y Concepto)
Del 1 de Enero al 31 de Diciembre de 2019

Concepto	Egresos					Subejercicio
	Aprobado	Ampliaciones/ (Reducciones)	Modificado	Devengado	Pagado	
	1	2	3 = (1 + 2)	4	5	6 = (3 - 4)
Obra Pública en Bienes Propios	0	0	0	0	0	0
Proyectos Productivos y Acciones de Fomento	0	0	0	0	0	0
Inversiones Financieras y Otras Provisiones	**0**	**0**	**0**	**0**	**0**	**0**
Inversiones Para el Fomento de Actividades Productivas	0	0	0	0	0	0
Acciones y Participaciones de Capital	0	0	0	0	0	0
Compra de Títulos y Valores	0	0	0	0	0	0
Concesión de Préstamos	0	0	0	0	0	0
Inversiones en Fideicomisos, Mandatos y Otros Análogos	0	0	0	0	0	0
Otras Inversiones Financieras	0	0	0	0	0	0
Provisiones para Contingencias y Otras Erogaciones Especiales	0	0	0	0	0	0
Participaciones y Aportaciones	**0**	**0**	**0**	**0**	**0**	**0**
Participaciones	0	0	0	0	0	0
Aportaciones	0	0	0	0	0	0
Convenios	0	0	0	0	0	0
Deuda Pública	**0**	**0**	**0**	**0**	**0**	**0**
Amortización de la Deuda Pública	0	0	0	0	0	0
Intereses de la Deuda Pública	0	0	0	0	0	0
Comisiones de la Deuda Pública	0	0	0	0	0	0
Gastos de la Deuda Pública	0	0	0	0	0	0
Costo por Coberturas	0	0	0	0	0	0
Apoyos Financieros	0	0	0	0	0	0
Adeudos de Ejercicios Fiscales Anteriores (Adefas)	0	0	0	0	0	0
Total del Gasto	4,279,845	683,744	4,963,589	3,294,925	2,923,527	1,668,764

ING. EDUARDO MARQUEZ GARAY
DIRECTOR GENERAL

POANAS
—H. Ayuntamiento—
UN GOBIERNO DE ACCIONES
2019-2022
APASPO
AGUA POTABLE

Cuenta Pública 2019
AGUA POTABLE, ALCANTARILLADO Y SANEAMIENTO DEL MUNICIPIO DE POANAS
Estado Analítico del Ejercicio del Presupuesto de Egresos
Clasificación Funcional (Finalidad y Función)
Del 1 de Enero al 31 de Diciembre de 2019

Concepto	Egresos					Subejercicio
	Aprobado	Ampliaciones/ (Reducciones)	Modificado	Devengado	Pagado	
	1	2	3 = (1 + 2)	4	5	6 = (3 - 4)
Gobierno	0	0	0	0	0	0
Legislación			0			0
Justicia			0			0
Coordinación de la Política de Gobierno			0			0
Relaciones Exteriores			0			0
Asuntos Financieros y Hacendarios			0			0
Seguridad Nacional			0			0
Asuntos de Orden Público y de Seguridad Interior			0			0
Otros Servicios Generales			0			0
Desarrollo Social	4,279,945	683,744	4,963,689	3,294,925	2,923,527	1,668,764
Protección Ambiental			0			0
Vivienda y Servicios a la Comunidad	4,279,945	683,744	4,963,689	3,294,925	2,923,527	1,668,764
Salud			0			0
Recreación, Cultura y Otras Manifestaciones Sociales			0			0
Educación			0			0
Protección Social			0			0
Otros Asuntos Sociales			0			0
Desarrollo Económico	0	0	0	0	0	0
Asuntos Económicos, Comerciales y Laborales en General			0			0
Agropecuaria, Silvicultura, Pesca y Caza			0			0
Combustibles y Energía			0			0
Minería, Manufacturas y Construcción			0			0
Transporte			0			0
Comunicaciones			0			0
Turismo			0			0
Ciencia, Tecnología e Innovación			0			0
Otras Industrias y Otros Asuntos Económicos			0			0
Otras no Clasificadas en Funciones Anteriores	0	0	0	0	0	0
Transacciones de la Deuda Pública / Costo Financiero de la Deuda			0			0
Transferencias, Participaciones y Aportaciones entre Diferentes Niveles y Órdenes de Gobierno			0			0
Saneamiento del Sistema Financiero			0			0
Adeudos de Ejercicios Fiscales Anteriores			0			0
Total del Gasto	4,279,945	683,744	4,963,689	3,294,925	2,923,527	1,668,764

ING. EDUARDO MARQUEZ GARAY
DIRECTOR GENERAL

H. Ayuntamiento
UN GOBIERNO DE ACCIONES
2019-2022
APASPO
AGUA POTABLE

AGUA POTABLE, ALCANTARILLADO Y SANEAMIENTO DEL MUNICIPIO DE POANAS,DURANGO.

CONCILIACIONES BANCARIAS DE LA CTA. 0231135988 BANORTE

APASPO

DICIEMBRE DEL 2019

		DEBE	HABER		SALDO
	BANCOS				
	Saldo Inicial			$	10,739.55
(+)	DEPÓSITOS	155,503.85			
(-)	RETIROS		162,509.41		
	Rendimientos				
SALDO EN LIBROS AL 31 DE DICIEMBRE DEL 2019					3,733.99
	SALDO SEGÚN ESTADO DE CUENTA				3,733.99
(-)	CHEQUES EN TRANSITO				
	TOTAL CHEQUES EN TRÁNSITO		-		-
SALDO CONCILIADO AL 31 DE DICIEMBRE DEL 2019				$	3,733.99
			Diferencia		0.00

ING. EDUARDO MARQUEZ GARAY
DIRECTOR GENERAL DE APASPO

POANAS
H. Ayuntamiento
UN GOBIERNO DE ACCIONES
2019-2022
APASPO
AGUA POTABLE

BANORTE

ESTADO DE CUENTA / ENLACE GLOBAL PM S/INTERESES

AGUA POTABLE ALCANTARILLADO Y SANEAMIENTO DEL MUNICIPIO DE P
CALLE ALVARO OBREGON SN
VILLA UNION
POANAS DGO. C.P. 34800
SUCURSAL: 7460 VICENTE GUERRERO
TIPO DE ENVÍO: CORREO

NO. DE CLIENTE: 39390921
RFC: APA0605171T0

DATOS DE SUCURSAL:
PLAZA:
DIRECCIÓN: FRANCISCO SARABIA 102 CENTRO
TELÉFONO: 8650651

INFORMACIÓN DEL PERIODO	
Periodo	**Del 01/Diciembre/2019 al 31/Diciembre/2019**
Fecha de corte	**31/Diciembre/2019**
Moneda	**PESOS**

RESUMEN INTEGRAL

Producto	No. de Cuenta	CLABE	Saldo anterior	Saldo al corte
ENLACE GLOBAL PM S/INTERESES	0231135988	072 202 00231135988 9	$12,649.55	$3,733.99
TOTAL			**$12,649.55**	**$3,733.99**

DETALLE	ENLACE GLOBAL PM S/INT. ▼
Resumen del periodo	
Saldo inicial del periodo	$ 12,649.55
+ Total de depósitos	$ 155,503.85
- Total de retiros	$ 164,064.45
+ Intereses Netos Ganados	$ 0.00
- Total de comisiones Cobradas / Pagadas	$ 306.00
- IVA sobre comisiones (16%)	$ 48.96
- Intereses Cobrados / Pagados	$ 0.00
Saldo actual	$ 3,733.99
Saldo disponible al día*	$ 3,733.99
Saldo Promedio	
Saldo promedio mínimo	$ 0.00
En el Periodo 01 Dic al 31 Dic:	$ 27,931.60
Días que comprende el periodo	31
Intereses devengados	
Tasa Bruta Anual	**0.00%**
Interés Tasa Bruta Anual	$ 0.00
Retención de ISR	$ 0.00
INTERESES NETOS GANADOS	$ 0.00
Saldo no disponible al día	
Depósitos de Cheques S.B.C.	$0.00
Ret. Garantía Líquida	$0.00
Comisiones pendientes de aplicar	$0.00
Compras no aplicadas	$0.00
TOTAL	$0.00
Resumen de comisiones	
Cheques girados	7
Cheques girados sin comisión	7
Cheques girados con comisión	0
Importe de la comisión	$ 0.00
Por cheques devueltos	$ 0.00
Otras comisiones	$ 306.00

ENLACE GLOBAL PM S/INTERESES
(Saldo inicial de $12,649.55)

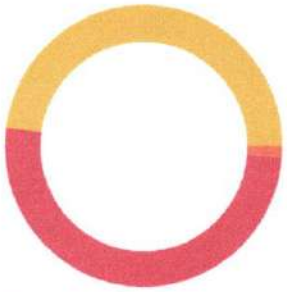

DEPÓSITOS	$155,503.85
RETIROS	$164,064.45
COMISIONES	$306.00
OTROS CARGOS	$48.96
SALDO FINAL	$3,733.99

DETALLE DE MOVIMIENTOS (PESOS) ▼

Enlace Global Pm S/Intereses

FECHA	DESCRIPCIÓN / ESTABLECIMIENTO	MONTO DEL DEPOSITO	MONTO DEL RETIRO	SALDO
30-NOV-19	SALDO ANTERIOR			12,649.55
05-DIC-19	CHEQUE CAMARA 0000718 NEVE740517F20		1,910.00	10,739.55
06-DIC-19	30201966211339201030002833 SPEI RECIBIDO, BCO:2001 BANXICO HR LIQ: 05:01:48 DEL CLIENTE TESORERIA DE LA FEDERACION DE LA CLABE 001180228001000108 CON RFC SHC850101U37 CONCEPTO: HACIENDA TE DEVUELVE DC551900014351 REFERENCIA: 0130015 CVE RAST: 30201966211339201030002833	20,829.00		31,568.55
10-DIC-19	2019121040014 HDH0000473685740 SPEI RECIBIDO, BCO:0014 SANTANDER HR LIQ: 15:41:53 DEL CLIENTE Cadena Comercial Oxxo S A De C V DE LA CLABE 014190655008713048 CON RFC CCO8605231N4 CONCEPTO: PAGO OXXO DURANGO REFERENCIA: 0000001 CVE RAST: 2019121040014 HDH0000473685740	65.77		31,634.32
11-DIC-19	DEP.EFECTIVO	60,065.00		91,699.32
11-DIC-19	DEPOSITO CHQ.BANORTE 0000176 DEPOSITO DE LA CUENTA : 1038375579	8,000.00		99,699.32
11-DIC-19	CHEQUE PAGADO 0000726		39,487.00	60,212.32
11-DIC-19	DEP.EFECTIVO	226.00		60,438.32
13-DIC-19	CHEQUE PAGADO 0000725 DEP A CTA 0291871879 RFC GED620101652		5,231.00	55,207.32
13-DIC-19	2019121340014 HDH0000464825910 SPEI RECIBIDO, BCO:0014 SANTANDER HR LIQ: 16:35:33 DEL CLIENTE Cadena Comercial Oxxo S A De C V DE LA CLABE 014190655008713048 CON RFC CCO8605231N4 CONCEPTO: PAGO OXXO DURANGO REFERENCIA: 0000001 CVE RAST: 2019121340014 HDH0000464825910	463.77		55,671.09
17-DIC-19	CHEQUE PAGADO 0000722 DEPOSITO A CTA. 0456272248 RFC OECL740128GM8		1,375.98	54,295.11
19-DIC-19	DEP.EFECTIVO	40,529.00		94,824.11
19-DIC-19	CHQ.LOCAL 001011 A 24 HOR BCO :0017 CTA. 0000180851337 NO.CHEQUE 0000001011	370.00		95,194.11
19-DIC-19	CHEQUE PAGADO 0000728		67,356.40	27,837.71
20-DIC-19	TRASPASO A CUENTA DE TERCEROS 0002011201 IVA:00000000.00 , A LA CUENTA: 0543346889 PAGO F 242 IMPRESION DE RECIBOS DE PAGO APASPO AL R.F.C. SIC0706267G5		8,352.00	19,485.71
20-DIC-19	Comision x Internet 2011201 Transferencias Tercero Banorte		3.00	19,482.71
20-DIC-19	IVA Com x Internet 2011201 Transferencias Tercero Banorte		0.48	19,482.23
23-DIC-19	CHEQUE PAGADO 0000724		1,821.20	17,661.03
23-DIC-19	PAGO REFERENCIADO 511300435719 Impuesto Deposito Referenciado		6,143.00	11,518.03
24-DIC-19	DEP.EFECTIVO	14,296.00		25,814.03
24-DIC-19	TRASPASO A CUENTA DE TERCEROS 0000001149 IVA:00000000.00 , A LA CUENTA: 0229489978 PAGO FACTURA 1149 MATERIAL DIVERSO AL R.F.C. AORK7601012IA		12,845.27	12,968.76
24-DIC-19	Comision x Internet 1149 Transferencias Tercero Banorte		3.00	12,965.76
24-DIC-19	IVA Com x Internet 1149 Transferencias Tercero Banorte		0.48	12,965.28
24-DIC-19	2019122440014 HDH0000452278980 SPEI RECIBIDO, BCO:0014 SANTANDER HR LIQ: 12:20:36 DEL CLIENTE Cadena Comercial Oxxo S A De C V DE LA CLABE 014190655008713048 CON RFC CCO8605231N4 CONCEPTO: PAGO OXXO DURANGO REFERENCIA: 0000001 CVE RAST: 2019122440014 HDH0000452278980	365.54		13,330.82
31-DIC-19	2019123140014 HDH0000450400340 SPEI RECIBIDO, BCO:0014 SANTANDER HR LIQ: 14:20:37 DEL CLIENTE Cadena Comercial Oxxo S A De C V DE LA CLABE 014190655008713048 CON RFC CCO8605231N4 CONCEPTO: PAGO OXXO DURANGO REFERENCIA: 0000001 CVE RAST: 2019123140014 HDH0000450400340	55.77		13,386.59
31-DIC-19	DEP.EFECTIVO	10,238.00		23,624.59
31-DIC-19	CHEQUE PAGADO 0000729		19,542.60	4,081.99
31-DIC-19	COMISION POR RENTA MENSUAL RENTA BEM INTERNET MES DICIEMBRE 0000255646		300.00	3,781.99
31-DIC-19	IVA POR RENTA MENSUAL RENTA BEM INTERNET MES DICIEMBRE 0000255646		48.00	3,733.99

OTROS ▼

Informe de Depósitos en efectivo (IDE) mayores a $15,000 pesos

Mes:	**DICIEMBRE de 2019**
Excedentes de depósitos	$ 110,354.00
Tipo de Cambio	$ 18.8452
Resumen por cliente del ejercicio 2019	
Monto de excedente de depósitos	$ 1,930,172.49

***Los depósitos en efectivo presentados en el presente informe son aquellos que exceden la cantidad de $15,000 (Quince mil pesos 00/100) de forma acumulada en todas las cuentas bajo titularidad del cliente dentro de un mes calendario.**

MENSAJES IMPORTANTES

ESTIMADO CLIENTE, LE INFORMAMOS QUE DURANTE EL EJERCICIO FISCAL DE 2020 LA TASA DE RETENCION ANUAL A QUE SE REFIEREN LOS ARTICULOS 54 Y 135 DE LA LEY DEL IMPUESTO SOBRE LA RENTA SERA DEL 1.45 POR CIENTO. ESTA NUEVA TASA DE RETENCION DE ISR TAMBIEN APLICA PARA LAS INVERSIONES A PLAZO DADAS DE ALTA EN EL 2019 QUE CUENTEN CON VENCIMIENTO EN EL 2020. CON ESTE CAMBIO SERA MAYOR EL MONTO DE RETENCION SOBRE LAS INVERSIONES, POR LO QUE EL IMPORTE INFORMADO EN EL RECIBO DE VALORES SERA DISTINTO AL INTERES NETO QUE SE ESTARA REFLJANDO EN LA CUENTA EJE AL MOMENTO DEL VENCIMIENTO. POR LO ANTERIOR AL PAGAR INTERES A PARTIR DEL 1 DE ENERO DE 2020 SE APLICA ESTA TASA COMO LO SEÑALAN LAS DISPOSICIONES FISCALES VIGENTES. PARA MAYOR INFORMACION CONSULTE LA LEY DE INGRESOS DE LA FEDERACION (LIF)-2020.

Advertencia: **Incumplir sus obligaciones le puede generar comisiones.**
El presente estado de cuenta no es un comprobante fiscal.

La fecha de corte coincide con la fecha de terminación del periodo que se señala en el presente estado de cuenta. Las operaciones efectuadas durante los días no laborales o después de la hora de corte de fin de día serán consideradas en nuestra contabilidad como realizadas en el siguiente día hábil bancario. Usted dispone de 90 días después de la fecha de corte para objetar la información contenida en su estado de cuenta, de no hacerlo se asumirá su conformidad al respecto.

Cuando no reciba su estado de cuenta durante los 20 días siguientes de la fecha de corte, y no haya dado instrucciones para que no se le envíe, favor de solicitarlo en su sucursal.

En el caso de avisos de modificaciones al contrato de adhesión, recuerde que, si así lo decide, tiene derecho a solicitar la cancelación de su cuenta dentro de los 30 días naturales posteriores a la notificación recibida, sin responsabilidad alguna a su cargo cubriendo, en su caso, los adeudos que se hayan generado a la fecha.

Aviso de privacidad

Ponemos a su disposición el Aviso de Privacidad en www.banorte.com en el entendido de que su información será tratada con sujeción a los fines establecidos en el referido Aviso de Privacidad.

Consultas, Reclamaciones, y Aclaraciones

Banco Mercantil del Norte S.A. Institución de Banca Múltiple, Grupo Financiero Banorte recibe las consultas, reclamaciones o aclaraciones, a través de su **Unidad Especializada de Atención a Usuarios (UNE)**, ubicada en Av. Paseo de la Reforma 195 Piso 1, Colonia Cuauhtémoc, C.P. 06500, Alcaldía Cuauhtémoc, Ciudad de México, Correo electrónico: une@banorte.com, o al Teléfono: **800 627 2292** así como en cualquiera de sus sucursales. En el caso de no obtener una respuesta satisfactoria o en el caso de requerir consultar y/o comparar información sobre comisiones podrá acudir a la Comisión Nacional para la Protección y Defensa de los Usuarios de Servicios Financieros www.condusef.gob.mx con número telefónico de atención en la Ciudad de México **(55) 5340 0999** y desde el interior de la República el **800 999 8080.**

Referencia de Abreviaturas

ABO	Abono	COM	Comisión	EDO	Estado	O/B	Otro Banco
ATM	Cajero Automático	CONS	Consulta	I.S.R	Impuesto Sobre la Renta	PZO	Plazo
BTE	Banorte	CPA	Compra	I.V.A	Impuesto al Valor Agregado	R.F.C	Registro Federal de Causantes
CAM	Cámara de compensación	CTA	Cuenta	INT	Interés (es)	REV	Reverso
CAP	Capital	DEP	Depósito	INTBC	Interbancaria	S.B.C	Saldo salvo Buen Cobro
CHEQ/CHQ	Cheque	DEV	Devolución	INV	Inversión	VEN	Ventanilla
CLABE	Clave Bancaria Estandarizada	DISP	Disposición/Dispersión	LIQ	Liquidación (Pago)		

IPAB

Los productos anteriormente descritos se encuentran protegidos por el Instituto para la Protección del Ahorro Bancario (IPAB) hasta por un monto equivalente a 400,000 UDI por cliente, por Institución. Lo anterior de conformidad con las disposiciones legales que regulan a dicho Instituto. Vista la página www.ipab.org.mx

COMPROBANTE FISCAL DIGITAL ▼

0231135988 - ENLACE GLOBAL PM S/INTERESES

Folio Fiscal: 3E42FF83-D7F9-4A7F-9001-FAB806F74985
No de Serie del Certificado del SAT: 00001000000406258094
No de Serie del Certificado del Emisor: 00001000000403737156
Fecha y hora de certificación: 2020-01-04T15:56:13
Lugar y fecha de elaboración: 64830 2020-01-02
Forma de pago: 03-Transferencia electrónica de fondos

Sello Digital del CFDI:

V/mV/qi0+p2KgRWChR3G3RlZscQ3fuwgiUY858eKgm/h0SmdrnK2pFT8E/nMoH6/F6UhtiPJRHo82uBk0NsGfRgE5hA/9Eu0yqr/HrEOCnHwA
41cxG6BD3vt5eoWVUHuvCDO8TNOVyQUwgehZW8q6dx9IRT022sn8mVuFaNdgplUUdGS5QQJ3oXv9/YFE6QRcoRBgBJ/Vnb/4f6qGovPl+KV
DW0vboL+3UCH6enAaJR2+fBbP0iHKRq2D0h6N31AzkfBqIUqdeJ24aHmE1Aw1MPUsKCrgE2F8HeP+XFz+Fxzc2bVy5dQ+qzFHc2XEy1hPvx
GeRsC3jBjgZm4Koxy2w==

Sello del SAT:

S2TWKnC9i8AhlaPq7mtz1aLFGQJGHK4nh7m7q31qfNd6/ZLxR5QFKjBNml+bg+Wy5IG+Wdvf/YjsJb9yNNR57xTPHk8/yENm/gJOkL4maJAsi
kXXR1emTIQIWbyX2EbNDRGromC5yF/YoGmFtS0heZwIq9LrffF2smlkqQqshNpPbaeWXJ9IR15+Ir9Hey1U+aJuc1kB+vHj8U9uYBPIYr9bw58
xSXv5GhQGedJ+j4ZYq27pj94JpaGIOETGSG1BTxytRo9hBwjUlDOPo6wJYM5Rs8TJkoiC6Vxn3RMd0NtlSwpclwEaoky8Mt0pF4GekW2oFahqfz
pOOrjykATeuQ==

Cadena original del complemento de certificación:

||1.1|3E42FF83-D7F9-4A7F-9001-FAB806F74985|2020-01-
04T15:56:13|DCD090706E42||V/mV/qi0+p2KgRWChR3G3RlZscQ3fuwgiUY858eKgm/h0SmdrnK2pFT8E/nMoH6/F
6UhtiPJRHo82uBk0NsGfRgE5hA/9Eu0yqr/HrEOCnHwA41cxG6BD3vt5eoWVUHuvCDO8TNOVyQUwgehZW8q6dx9
IRT022sn8mVuFaNdgplUUdGS5QQJ3oXv9/YFE6QRcoRBgBJ/Vnb/4f6qGovPl+KVDW0vboL+3UCH6enAaJR2+fBb
P0iHKRq2D0h6N31AzkfBqIUqdeJ24aHmE1Aw1MPUsKCrgE2F8HeP+XFz+Fxzc2bVy5dQ+qzFHc2XEy1hPvxGeRsC
3jBjgZm4Koxy2w==|00001000000406258094||

Versión CFDI: 3.3
Importe Total: TRESCIENTOS CINCUENTA Y CUATRO PESOS 96/100 M.N.
Unidad de Medida: E48-Unidad de servicio
Método de Pago: PUE-Pago en una sola exhibición
Lugar de Expedición: 64830
Régimen Fiscal: 601-General de Ley Personas Morales
Este documento es una representación impresa de un CFDI

AGUA POTABLE, ALCANTARILLADO Y SANEAMIENTO DEL MUNICIPIO DE POANAS
ESTADO DE DURANGO
Auxiliares de Cuentas del 01/dic./2019 al 31/dic./2019
Con saldo y/o movimientos. (De la cuenta: 1112-01-001 a la 1112-01-001)

Usr: supervisor
Rep: rptAuxiliarCuentas

Fecha y hora de Impresión: 19/feb./2020 2:50 p. m.

Cuenta / Poliza	Fecha	Nombre de la Cuenta / Beneficiario	No. Factura	Cheque / Folio	Concepto	Saldo Inicial	Movimientos del Periodo Cargos	Abonos	Saldos
1112-01-001				**Cta. 988**		**$10,739.55**	**$155,503.85**	**$162,509.41**	**$3,733.99**
C00310	06/12/2019	CHEQUE CANCELADO		721	CHEQUE CANCELADO (CHEQUE CANCELADO)		$0.00	$0.00	$10,739.55
C00310	06/12/2019	CHEQUE CANCELADO		721	CHEQUE CANCELADO (CHEQUE CANCELADO)		$0.00	$0.00	$10,739.55
C00311	06/12/2019	OLVERA CISNEROS LOR		722	GP OLVERA CISNEROS LORENA DEL CARMEN, Folio Pago: 223 (PAGO FACTU		$0.00	$1,375.98	$9,363.57
D00113	06/12/2019				DEPOSITO POR DEVOLUCION DE IVA (DEPOSITO POR DEVOLUCION DE IVA)		$20,829.00	$0.00	$30,192.57
C00312	09/12/2019	CHEQUE CANCELADO		723	CHEQUE CANCELADO (CHEQUE CANCELADO)		$0.00	$0.00	$30,192.57
C00312	09/12/2019	CHEQUE CANCELADO		723	CHEQUE CANCELADO (CHEQUE CANCELADO)		$0.00	$0.00	$30,192.57
C00313	09/12/2019	MACIAS RIVERA LILIA		724	GP MACIAS RIVERA LILIA, Folio Pago: 224 (SERVICIO DE MANTENIMIENTO DE		$0.00	$1,821.20	$28,371.37
C00314	10/12/2019	SECRETARIA DE FINANZ		725	GP Folio: 42 (PAGO DE IMPUESTO SOBRE NOMINA TRIMESTRE JULIO -SEPTIE		$0.00	$5,231.00	$23,140.37
I00058	10/12/2019				IR:47, GASTO CORRIENTE (DEPOSITO EN TIENDA OXXO IR Folio: 47)		$65.77	$0.00	$23,206.14
D00103	11/12/2019				DEPOSITO EN EFECTIVO DE LO RECAUDADO AL DIA 11 DE DICIEMBRE (DEP(		$60,065.00	$0.00	$83,271.14
D00103	11/12/2019				DEPOSITO EN EFECTIVO DE LO RECAUDADO AL DIA 11 DE DICIEMBRE (DEP(		$8,000.00	$0.00	$91,271.14
D00104	11/12/2019				COMPROBACION PENDIENTE (DEPOSITO EN EFECTIVO RECAUDADO DEL DI/		$226.00	$0.00	$91,497.14
C00316	11/12/2019	MARQUEZ GARAY EDUA		726	GP Folio: 44 (PAGO DE NOMINA CORRESPONDIENTE 1 AL 15 DE DICIEMBRE [		$0.00	$39,487.00	$52,010.14
C00319	12/12/2019	SOLUCIONES IMPRESAS		SN	GP SOLUCIONES IMPRESAS DEL CENTRO SA DE CV, Folio Pago: 225 (IMPRES		$0.00	$8,352.00	$43,658.14
I00059	13/12/2019				IR:48, GASTO CORRIENTE (DEPOSITO EN TIENDA OXXO IR Folio: 48)		$463.77	$0.00	$44,121.91
D00105	19/12/2019				DEPOSITO EN EFECTIVO DE LO RECAUDADO AL 19 DE DICIEMBRE (DEPOSI'		$40,529.00	$0.00	$84,650.91
D00105	19/12/2019				DEPOSITO EN EFECTIVO DE LO RECAUDADO AL 19 DE DICIEMBRE (DEPOSI		$370.00	$0.00	$85,020.91
C00317	19/12/2019	CHEQUE CANCELADO		727	CHEQUE CANCELADO (CHEQUE CANCELADO)		$0.00	$0.00	$85,020.91
C00317	19/12/2019	CHEQUE CANCELADO		727	CHEQUE CANCELADO (CHEQUE CANCELADO)		$0.00	$0.00	$85,020.91
C00318	19/12/2019	MARQUEZ GARAY EDUA		728	GP Folio: 45 (PAGO DE AGUINALDO 2019 A TRABAJADORES DE APASPO. GP F		$0.00	$67,356.40	$17,664.51
D00108	23/12/2019				PAGO DE IMPUESTOS ISR DEL MES DE NOVIEMBRE (PAGO DE IMPUESTOS I		$0.00	$6,143.00	$11,521.51
D00106	24/12/2019				DEPOSITO EN EFECTIVO DE LO RECAUDADO AL 24 DE DICIEMBRE (DEPOSIT		$14,296.00	$0.00	$25,817.51
C00320	24/12/2019	ARROYO ROBLES KARIN		SN	GP ARROYO ROBLES KARINA BRICIA, Folio Pago: 226 (PAGO DE MATERIALES		$0.00	$12,845.27	$12,972.24
I00060	24/12/2019				IR:49, GASTO CORRIENTE (DEPOSITO EN TIENDA OXXO IR Folio: 49)		$365.54	$0.00	$13,337.78
D00107	31/12/2019				DEPOSITO EN EFECTIVO DE LO RECAUDADO AL 31 DE DICIEMBRE (DEPOSI		$10,238.00	$0.00	$23,575.78
C00321	31/12/2019	MARQUEZ GARAY EDUA		729	GP Folio: 46 (PAGO DE NOMINA PERIODO DEL 16 L 31 DE DICIEMBRE DE 2019.		$0.00	$19,542.60	$4,033.18
I00061	31/12/2019				IR:50, GASTO CORRIENTE (DEPOSITO EN TIENDA OXXO IR Folio: 50)		$55.77	$0.00	$4,088.95
C00322	31/12/2019	BANCO MERCANTIL DEL		SN	GP BANCO MERCANTIL DEL NORTE, Folio Pago: 227 (REGISTRO DE COMISIOI		$0.00	$354.96	$3,733.99
					Total :	**10,739.55**	**155,503.85**	**162,509.41**	**3,733.99**

ANEXO 1

ORGANISMO: AGUA POTABLE, ALCANTARILLADO Y SANEAMIENTO DEL MUNICIPIO DE POANAS

INVENTARIO ACTUALIZADO DE BIENES MUEBLES AL 31 DE DICIEMBRE DE 2019

MOBILIARIO Y EQUIPO DE ADMINISTRACIÓN (INCLUYE MUEBLES DE OFICINA Y ESTANTERÍA, EQUIPO DE CÓMPUTO Y DE TECNOLOGIAS DE LA INFORMACIÓN)

No	CÓDIGO	DESCRIPCIÓN	MARCA	TIPO	MODELO	COLOR	DEPARTAMENTO	ESTADO FISICO	TIPO DE RECURSO CON EL QUE SE ADQUIRIO	FECHA DE ADQUISICIÓN	COSTO DE ADQUISICIÓN	VALOR DE DESECHO	ESTIMACIÓN DE LA VIDA UTIL	DEPRECIACIÓN	
														AÑO 1	AÑO 2
1	APA-MYE-ALM-001-001	ARCHIVERO COLOR CAFÉ DE 4 CAJONES					ALMACEN	REGULAR	PROPIO		1.00				
2	APA-MYE-ALM-001-002	ARCHIVERO BEIGE DE 1.02 MTS CON 3 CAJONES					ALMACEN	REGULAR	PROPIO		650.00				
3	APA-MYE-ALM-001-003	MESITA DE MADERA DE .60 X 0.60 MTS					COBRANZA	REGULAR	PROPIO		60.00				
4	APA-MYE-ALM-001-005	MOSTRADOR CAFÉ CON VIDRIOS OBSCUROS					COBRANZA	BUENO	PROPIO		1,300.00				
5	APA-MYE-ALM-001-004	SILLAS DE MADERA COLOR CAFÉ (6)					ALMACEN	REGULAR	PROPIO		288.00				
6	APA-MYE-ALM-001-005	ESCRITORIO METÁLICO GRIS CON DOS CAJONES					COBRANZA	BUENO	PROPIO		600.00				
7	APA-MYE-ALM-001-007	ARCHIVERO COLOR GRIS					COBRANZA	REGULAR	PROPIO		580.00				
8	APA-MYE-ALM-001-009	MESA DE MADERA COLOR CAFÉ					ALMACEN	REGULAR	PROPIO		90.00				
9	APA-MYE-ALM-001-020	SILLA GIRATORIA NEGRA					COBRANZA	REGULAR	PROPIO		250.00				
10	APA-MYE-ALM-001-021	ESCRITORIO METÁLICO GRIS 5 CAJONES					COBRANZA	REGULAR	PROPIO		620.00				
11	APA-MYE-DIR-001-001	ESCRITORIO DE MADERA 2 CAJONES					DIRECCIÓN	BUENO	PROPIO		360.00				
12	APA-MYE-DIR-001-003	LIBRERO DE MADERA					DIRECCIÓN	BUENO	PROPIO		300.00				
13	APA-MYE-DIR-001-007	MESA METÁLICA PARA MÁQUINA DE ESCRIBIR					COBRANZA	BUENO	PROPIO		60.00				
14	APA-MYE-DIR-001-009	VENTILADOR DE PEDESTAL					DIRECCIÓN	REGULAR	PROPIO		180.00				
14	APA-MYE-DIR-001-009	VENTILADOR DE PEDESTAL					DIRECCIÓN	REGULAR	PROPIO		180.00				
15	APA-MYE-DIR-001-015	SILLA EJECUTIVA NEGRA					DIRECCIÓN	BUENO	PROPIO		350.00				
16	APA-MYE-DIR-001-014	MESA PARA COMPUTADORA					DIRECCIÓN	BUENO	PROPIO		1.00				
17	APA-MYE-ALM-001-006	SILLA GIRATORIA CAFÉ OBSCURO					ALMACEN	REGULAR	PROPIO		300.00				
18	APA-MYE-ALM-001-022	ESTAN DE MADERA RÚSTICOS					ALMACEN	REGULAR	PROPIO		895.00				
19	APA-MYE-ALM-001-023	LIBREROS CAFÉ REGULARES					ALMACEN	REGULAR	PROPIO		930.00				
20	APA-MYE-DIR-001-004	BANDERA NACIONAL					DIRECCIÓN	MALO	PROPIO		1.00				
21	APA-MYE-DIR-001-011	GUILLOTINA	GBC CLASIC CUT CL100				DIRECCIÓN	BUENO	PROPIO		231.00				
22	APA-MYE-DIR-001-012	PERFORADORA DE 2 ORIFICIOS					DIRECCIÓN	BUENO	PROPIO		30.00				
23	APA-MYE-DIR-001-013	GRAPADORA					DIRECCIÓN	MALO	PROPIO		30.00				
24	APA-MYE-ALM-001-010	GRAPADORA					COBRANZA	MALO	PROPIO		73.04				
25	APA-MYE-ALM-001-011	PERFORADORA					COBRANZA	MALO	PROPIO		1.00				
26	APA-MYE-COB-001-001	MÁQUINA DE ESCRIBIR MANUAL	OLIMPYA		56-3	GRIS	ALMACEN	MALO	PROPIO		750.00				
27	APA-MYE-ALM-001-002	MÁQUINA DE ESCRIBIR ELÉCTRICA	OLIMPYA CONFORTTYPE				ALMACEN	MALO	PROPIO		820.00				
28	APA-MYE-ALM-001-013	SUMADORA ELÉCTRICA					ALMACEN	MALO	PROPIO		1.00				
29	APA-MYE-ALM-001-015	COMPUTADORA DE ESCRITORIO ENSAMBLADA	PENTIM 4 3.06 MAZ S12				COBRANZA	REGULAR	PROPIO		10,619.01				
30	APA-MYE-ALM-001-016	IMPRESORA DE MATRIZ DE PUNTOS	EPSON		LX300		ALMACEN	MALO	PROPIO		1,700.00				

ANEXO 1

ORGANISMO: AGUA POTABLE, ALCANTARILLADO Y SANEAMIENTO DEL MUNICIPIO DE POANAS

INVENTARIO ACTUALIZADO DE BIENES MUEBLES AL 31 DE DICIEMBRE DE 2019

No	CÓDIGO	DESCRIPCIÓN	MARCA	TIPO	MODELO	COLOR	DEPARTAMENTO	ESTADO FISICO	TIPO DE RECURSO CON EL QUE SE ADQUIRIÓ	FECHA DE ADQUISICIÓN	COSTO DE ADQUISICIÓN	VALOR DE DESECHO	ESTIMACIÓN DE LA VIDA UTIL	AÑO 1	AÑO 2
31	APA-MYE-DIR-001-005	IMPRESORA LASER	HP 1081				COBRANZA	MALO	PROPIO		1,800.00				
32	APA-MYE-DIR-001-018	COMPUTADORA DE ESCRITORIO ENSAMBLADA	INTEL CALERON CPU J1800 2.41 GHZ				DIRECCIÓN	BUENO	PROPIO		11,000.00				
33	APA-MYE-DIR-001-019	IMPRESORA MULTIFUNCIONAL	EPSON		C462H		DIRECCIÓN	BUENO	PROPIO		2,700.80				
34	APA-MYE-ALM-001-018	HP FAX TÉLEFONO					COBRANZA	MALO	PROPIO		1.00				
35	APA-MYE-ALM-001-019	SUMADORA ELECTRICA					COBRANZA	MALO	PROPIO		1.00				
36	APA-MYE-DIR-001-016	THOR PRIGAMING MON. EVO TEC LOGUITECH					COBRANZA	MALO	PROPIO		1.00				
37	APA-MYE-DIR-001-017	CPU ENSAMBLADO MONITOR HACER Y BOCINAS					COBRANZA	BUENO	PROPIO		8,521.74				
38	APA-MYE-DIR-001-020	COMPUTADORA DE ESCRITORIO ENSAMBLADA	INTEL CORE CPU 3.00 GHZ		I5-7400		COBRANZA	BUENO	ADQUISICIÓN	05/04/2017	10,421.74				
39	APA-MYE-DIR-001-020	COMPUTADORA LAPTOP ACER	ACER	LAPTOP	A31431C	AZUL	CONTABILIDAD	BUENO	ADQUISICIÓN	04-mar-19	4,309.48				
40	APA-MYE-DIR-001-020	MULTIFUNCIONAL	HP	MULTI LASER	M521DN	GRIS/NEG	COBRANZA	BUENO	ADQUISICIÓN	04-mar-19	6,659.90				
										TOTAL	67,658.91				

ESTE IMPORTE DEBE COINCIDIR CON LO INFORMADO EN LA CUENTA CONTABLE 1242 MOBILIARIO Y EQUIPO EDUCACIONAL Y RECREATIVO.

ANEXO 1

ORGANISMO: AGUA POTABLE, ALCANTARILLADO Y SANEAMIENTO DEL MUNICIPIO DE POANAS

INVENTARIO ACTUALIZADO DE BIENES MUEBLES AL 31 DE DICIEMBRE DE 2019

VEHICULOS Y EQUIPO DE TRANSPORTE (VEHICULOS, CAMIONETAS, ETC)

No.	CÓDIGO	DESCRIPCIÓN	MARCA	TIPO	MODELO	COLOR	No.DE SERIE	DEPARTAMENTO	ESTADO FISICO	TIPO DE RECURSO CON EL QUE SE ADQUIRIÓ	FECHA DE ADQUISICIÓN	COSTO DE ADQUISICIÓN	VALOR DE DESECHO	ESTIMACIÓN DE LA VIDA UTIL	DEPRECIACIÓN AÑO 1	DEPRECIACIÓN AÑO 2
1	APA-MYE-OPE-001-001	CAMIONETA FORD PICK UP FORD LOBO 2002	FORD	PICK UP	2002	BLANCO	3FTDP1727YMA78779	OPERATIVO	REGULAR	DONACIÓN	15-ene-19	137,200.00				
2	APA-MYE-OPE-001-002	CAMIONETA DODGE TIPO AMBULANCIA	DODGE		1992	BLANCO		OPERATIVO	MALO	ADQUISICIÓN	15-ene-19	1.00				
3	APA-MYE-OPE-001-003	NODRISA DE 5000 LTS CON MOTOBOMBA						OPERATIVO	REGULAR	ADQUISICIÓN	15-ene-19	1.00				
4	APA-MYE-OPE-001-004	MOTOCICLETA HONDA	HONDA	MOTOCICLETA		BLANCO	3H1JA4170H0609095	OPERATIVO	BUENO	COMODATO	15-ene-19	1.00				
5	APA-MYE-OPE-001-005	CAMIONETA ESTAQUITAS NISSAN 2011	NISAN	ESTACAS	2011	BLANCO	3N6DD25TXBK021662	OPERATIVO	BUENO	ADQUISICIÓN	15-ene-19	114,000.00				
6	APA-MYE-OPE-001-006	AUTOMOVIL SEDAN MARCA NISSAN	NISSAN	SEDAN	2003	CAFÉ	3N1JH01S33L033632	OPERATIVO	BUENO	DONACION	15-ene-19	105,608.00				
											TOTAL	356,805.00	ESTE IMPORTE DEBE COINCIDIR CON LO INFORMADO EN LA CUENTA CONTABLE 1244 VEHICULOS Y EQUIPO DE TRANSPORTE			

EQUIPO DE DEFENSA Y SEGURIDAD (ARMAS)

No.	CÓDIGO	DESCRIPCIÓN	MARCA	TIPO	MODELO	COLOR	No.DE SERIE	DEPARTAMENTO	ESTADO FISICO	TIPO DE RECURSO CON EL QUE SE ADQUIRIÓ	FECHA DE ADQUISICIÓN	COSTO DE ADQUISICIÓN	VALOR DE DESECHO	ESTIMACIÓN DE LA VIDA UTIL	DEPRECIACIÓN AÑO 1	DEPRECIACIÓN AÑO 2
											TOTAL	0.00	ESTE IMPORTE DEBE COINCIDIR CON LO INFORMADO EN LA CUENTA CONTABLE 1245 EQUIPO DE DEFENSA Y SEGURIDAD			

MAQUINARIA, OTROS EQUIPOS Y HERRAMIENTAS (MAQUINARIA Y EQUIPO DE CONSTRUCCION, EQUIPO DE COMUNICACIÓN Y TELECOMUNICACION, HERRAMIENTAS Y MAQUINAS-HERRAMIENTAS)

No.	CÓDIGO	DESCRIPCIÓN	MARCA	TIPO	MODELO	COLOR	No.DE SERIE	DEPARTAMENTO	ESTADO FISICO	TIPO DE RECURSO CON EL QUE SE ADQUIRIÓ	FECHA DE ADQUISICIÓN	COSTO DE ADQUISICIÓN	VALOR DE DESECHO	ESTIMACIÓN DE LA VIDA UTIL	DEPRECIACIÓN AÑO 1	DEPRECIACIÓN AÑO 2
1	APA-MYE-OPE-001-013	CUCHARON PARA DESAZOLVE						OPERATIVO	REGULAR	PROPIO		1.00				
2	APA-MYE-OPE-001-015	LLAVE STILSON						OPERATIVO	BUENO	PROPIO		214.00				
3	APA-MYE-OPE-001-020	PRENSA MECANICA						OPERATIVO	REGULAR	PROPIO		1.00				
4	APA-MYE-OPE-001-021	TARRAJA						OPERATIVO	BUENO	PROPIO		1.00				
5	APA-MYE-OPE-001-022	TARRAJA						OPERATIVO	BUENO	PROPIO		1.00				
6	APA-MYE-OPE-001-023	BARRA (4)						OPERATIVO	REGULAR	PROPIO		2.00				
7	APA-MYE-OPE-001-024	CONOS PREVENTIVOS TRAFICO						OPERATIVO	REGULAR	PROPIO		2.00				
8	APA-MYE-OPE-001-025	MARRO						OPERATIVO	REGULAR	PROPIO		1.00				
9	APA-MYE-OPE-001-026	TALACHE DE PUNTA						OPERATIVO	REGULAR	PROPIO		1.00				
10	APA-MYE-OPE-001-027	PALAS (4)						OPERATIVO	REGULAR	PROPIO		4.00				
11	APA-MYE-OPE-001-028	FLEXOMETRO						OPERATIVO	REGULAR	PROPIO		246.20				
12	APA-MYE-OPE-001-029	PINZAS CORTADORAS DE ALAMBRON						OPERATIVO	BUENO	PROPIO		720.00				
13	APA-MYE-OPE-001-030	MARTILLO						OPERATIVO	BUENO	PROPIO		220.00				
14	APA-MYE-OPE-001-031	TIJERAS PARA PODAR						OPERATIVO		PROPIO		1.00				
15	APA-MYE-OPE-001-032	ARCO PARA SEGUETA						OPERATIVO	REGULAR	PROPIO		1.00				
16	APA-MYE-OPE-001-033	BROCALES (CON TAPA PARA REGISTROS DRENAJE (7)						ALMACEN	BUENO	PROPIO		1.00				
17	APA-MYE-OPE-001-036	JUNTAS 2 1/2" (2)						ALMACEN	BUENO	PROPIO		1.00				
18	APA-MYE-OPE-001-037	TUBOS PARA COLUMNA DE POZO DE 3" Y 4"						ALMACEN	REGULAR	PROPIO		1.00				
19	APA-MYE-ALM-001-014	APARATO DE TELÉFONO DE BOTONES						ALMACEN	MALO	PROPIO		1.00				
20	APA-MYE-OPE-001-038	RADIO PORTATIL						OF. MAYOR	REPARACIÓN	PROPIO		12,571.00				
21	APA-MYE-OPE-001-039	RADIO BASE CON REGULADOR DE CORRIENTE						OF. MAYOR	REPARACIÓN	PROPIO		12,571.00				
22	APA-MYE-OPE-001-040	RADIO FRECUENCIA						OF. MAYOR	REPARACIÓN	PROPIO		12,571.64				

ANEXO 1

ORGANISMO: AGUA POTABLE, ALCANTARILLADO Y SANEAMIENTO DEL MUNICIPIO DE POANAS

INVENTARIO ACTUALIZADO DE BIENES MUEBLES AL 31 DE DICIEMBRE DE 2019

No.	CÓDIGO	DESCRIPCIÓN	MARCA	TIPO	MODELO	COLOR	No. DE SERIE	DEPARTAMENTO	ESTADO FISICO	TIPO DE RECURSO CON EL QUE SE ADQUIRIÓ	FECHA DE ADQUISICIÓN	COSTO DE ADQUISICIÓN	VALOR DE DESECHO	ESTIMACIÓ N DE LA VIDA UTIL	AÑO 1	AÑO 2
23	APA-MYE-POZ-001-003	ANTENA FRECUENCIA (AUTOLIMITICO)						POZO 1	MALO	PROPIO		1.00				
24	APA-MYE-GIR-001-017	REGULADOR DE VOLTAJE						DIRECCION	BUENO	PROPIO		120.00				
25	APA-MYE-OPE-001-030	ARRANCADORES (2)						DIRECCIÓN	REGULAR	PROPIO		1,520.00				
26	APA-MYE-OPE-001-034	VARIADOR DE CORRIENTE						ALMACEN	REGULAR	PROPIO		1.00				
27	APA-MYE-POZ-001-031	TRANSFORMADOR 120 KV						POZO 3	BUENO	PROPIO		1,750.00				
28	APA-MYE-POZ-001-002	ARRANCADOR						POZO 8	BUENO	PROPIO		780.00				
29	APA-MYE-POZ-001-004	ARRANCADOR AUTOMATICO						POZO 2	BUENO (NO ESTA EN	PROPIO		1,300.00				
30	APA-MYE-POZ1-001-001	TRANSFORMADOR ELECTRICO 75 KVA						POZO 11	BUENO	PROPIO		16,900.00				
31	APA-MYE-POZ1-001-003	ARRANCADOR 440 V						POZO 11	BUENO	PROPIO		1.00				
32	APA-MYE-POZ1-001-004	INTERRUPTOR TERMO MAGNETICO						POZO 11	BUENO	PROPIO		1,300.00				
33	APA-MYE-POZ1-001-002	ARRANCADOR 30 HP A 440 V						POZO 13	BUENO	PROPIO		1.00				
34	APA-MYE-POZ1-001-006	ARRANCADOR 30 HP A 440 V						POZO 13	BUENO	PROPIO		5,450.00				
35	APA-MYE-POZ1-001-005	TRANSFORMADOR ELECTRICO 75 KVA						POZO 1	BUENO	PROPIO		45,000.00				
36	APA-MYE-POZ1-001-003	ARRANCADOR A 440 V						POZO 1	BUENO	PROPIO		16,595.00				
37	APA-MYE-OPE-001-005	ROTOSONDA	HOLER		R145	AMARILLO		OPERATIVO	REGULAR	PROPIO		1.00				
38	APA-MYE-OPE-001-006	COMPRESOR ECHOSO DE 3/4				GRIS		OPERATIVO	REGULAR	PROPIO		100.00				
39	APA-MYE-OPE-001-007	MAQUINA CORTADORA PARA CONCRETO						OPERATIVO	BAJA	PROPIO		1.00				
40	APA-MYE-OPE-001-008	MOTOR Y BOMBA SUMERGIBLE						OPERATIVO	MALO	PROPIO		83,000.00				
41	APA-MYE-OPE-001-009	MOTOR Y BOMBA SUMERGIBLE						OPERATIVO	REGULAR	PROPIO		91,807.00				
42	APA-MYE-OPE-001-010	MOTOR Y BOMBA SUMERGIBLE						OPERATIVO	REGULAR	PROPIO		91,000.00				
43	APA-MYE-OPE-001-011	TANQUE ELEVADO 100 M3						OPERATIVO	BUENO	PROPIO		23,590.00				
44	APA-MYE-OPE-001-018	MICROTANQUE 400 M3						CERRO EL REFUGIO	BUENO	PROPIO		98,500.00				
45	APA-MYE-OPE-001-012	APARATOS PARA CLORACIÓN POZO 3						OPERATIVO	BUENO	PROPIO		17,020.00				
46	APA-MYE-OPE-001-013	APARATOS PARA CLORACIÓN POZO 11						OPERATIVO	BUENO	PROPIO		1.00				
47	APA-MYE-OPE-001-014	APARATOS PARA CLORACIÓN POZO 3						OPERATIVO	BUENO	PROPIO		1.00				
48	APA-MYE-OPE-001-015	GUILLOTINA PARA TUBERIA						OPERATIVO	BUENO	PROPIO		1.00				
49	APA-MYE-OPE-001-016	TERMOFUSIONADOR						OPERATIVO	BUENO	PROPIO		1.00				
50	APA-MYE-OPE-001-017	CARRITO DELINEADOR						OPERATIVO	BUENO	PROPIO		1.00				
51	APA-MYE-POZ1-001-002	MOTOR 65 HP						POZO 11	BUENO	PROPIO		26,000.00				
52	APA-MYE-POZ-001-002	BOMBA Y MOTOR SUMERGIBLE 60 HP						POZO 1	BUENO	PROPIO		47,826.25				
53	APA-MYE-OPE-001-045	MOTOR DE 5 HP PARA CORTADORA DE CONCRETO	HONDA			GRIS	BGWF-1256892	ALMACEN	MALO	ADQUISICION	05/09/2017	7670.00				
54	APA-MYE-OPE-001-046	TINACO							BUENO	PROPIO		284,174.37				
55	APA-MYE-OPE-001-047	ESCULTURA								PROPIO		1.00				
56	APA-MYE-OPE-001-018	BOMBA DE USO RUDO	TRUPER			GRIS		OPERATIVO	BUENO	ADQUISICIÓN	26/01/2019	8,232.75				
											TOTAL	848,696.61				

ESTE IMPORTE DEBE COINCIDIR CON LO INFORMADO EN LA CUENTA CONTABLE 1246 MAQUINARIA, OTROS EQUIPOS Y HERRAMIENTAS)

ANEXO 1

ORGANISMO: AGUA POTABLE, ALCANTARILLADO Y SANEAMIENTO DEL MUNICIPIO DE POANAS

INVENTARIO ACTUALIZADO DE BIENES MUEBLES AL 31 DE DICIEMBRE DE 2019

ADQUISICIONES DE ACTIVO MENORES A 70 UMAS (5,914.3) (Regla II del Acuerdo por el que se Reforman las Reglas Especificas del Registro y Valoración del Patrimonio.)

No.	CÓDIGO	DESCRIPCIÓN	MARCA	TIPO	MODELO	COLOR	DEPARTAMENTO	ESTADO FISICO	TIPO DE RECURSO CON EL QUE SE ADQUIRIÓ	FECHA DE ADQUISICIÓN	COSTO DE ADQUISICIÓN
1	APA-MYE-OPE-001-044	MARRO 20L					OPERATIVO	BUENO	ADQUISICIÓN	24/04/2017	815.00
2	APA-MYE-OPE-001-047	MACHETE					OPERATIVO	BUENO	ADQUISICIÓN	09/09/2018	69.00
3	APA-MYE-DIR-001-018	TELEFONO INALAMBRICO	STEREN			ROJO	COBRANZA	BUENO	ADQUISICIÓN	03/11/2017	895.00
4	APA-MYE-DIR-001-021	IMPRESORA DE TICKET TERMICA DIRECTA	EPSON		TM-T2011		COBRANZA	BUENO	ADQUISICIÓN	05/04/2017	3,848.59
5	APA-MYE-DIR-001-022	IMPRESORA SAMSUMG	SAMSUNG		M2020		COBRANZA	BUENO	ADQUISICIÓN	27/01/2018	899.00
6	APA-MYE-DIR-001-022	ENFRIADOR DE AGUA	WHIRLPOOL	WK5013Q			COBRANZA	BUENO	ADQUISICIÓN		2,800.00
7	APA-MYE-DIR-001-0023	GRAPADORA	BARRILITO				COBRANZA	BUENO	ADQUISICIÓN	19/05/2018	51.29
8	APA-MYE-DIR-001-024	GRAPADORA	BARRILITO				COBRANZA	BUENO	ADQUISICIÓN	19/05/2018	51.29
										TOTAL	9,429.17

NOTA: LAS CELDAS SOMBREADAS DE AZUL SERÁN LLENADAS CONFORME EL ORGANISMO OBTENGA INFORMACIÓN

NOTA: EL IMPORTE DE CADA FORMATO DEBERÁ COINCIDIR CON LO REFLEJADO EN EL ESTADO DE SITUACIÓN FINANCIERA

AGUA POTABLE, ALCANTARILLADO Y SANEAMIENTO DEL MUNICIPIO DE POANAS

Conciliación entre los Egresos Presupuestarios y los Gastos Contables

Correspondiente del 1 de Enero al 31 de Diciembre de 2019

1. Total de egresos (presupuestarios)		**3,294,925**
2. Menos egresos presupuestarios no contables		**348,032**
2.1 Materias Primas y Materiales de Producción y Comercialización	0	
2.2 Materiales y Suministros	0	
2.3 Mobiliario y Equipo de Administración	10,969	
2.4 Mobiliario y Equipo Educacional y Recreativo	0	
2.5 Equipo e Instrumental Médico y de Laboratorio	0	
2.6 Vehículos y Equipo de Transporte	0	
2.7 Equipo de Defensa y Seguridad	0	
2.8 Maquinaria, Otros Equipos y Herramientas	3,233	
2.9 Activos Biológicos	0	
2.10 Bienes Inmuebles	0	
2.11 Activos Intangibles	0	
2.12 Obra Pública en Bienes de Dominio Público	333,830	
2.13 Obra Pública en Bienes Propios	0	
2.14 Acciones y Participaciones de Capital	0	
2.15 Compra de Títulos y Valores	0	
2.16 Concesión de Préstamos	0	
2.17 Inversiones en Fideicomisos, Mandatos y Otros Análogos		
2.18 Provisiones para Contingencias y Otras Erogaciones Especiales		
2.19 Amortización de la Deuda Pública		
2.20 Adeudos de Ejercicios Fiscales Anteriores (ADEFAS)		
2.21 Otros Egresos Presupuestales No Contables	0	
3. Más Gasto Contables No Presupuestales		**0**
3.1 Estimaciones, Depreciaciones, Deterioros, Obsolescencia y Amortizaciones	0	
3.2 Provisiones	0	
3.3 Disminución de inventarios	0	
3.4 Aumento por insuficiencia de estimaciones por pérdida o deterioro u obsolescencia	0	
3.5 Aumento por insuficiencia de provisiones	0	
3.6 Otros Gastos	0	
3.7 Otros Gastos Contables No Presupuestales	0	
4. Total de Gasto Contable (4 = 1 - 2 + 3)		**2,946,893**

ING. EDUARDO MARQUEZ GARAY
DIRECTOR GENERAL

POANAS
—H. Ayuntamiento—
UN GOBIERNO DE ACCIONES
2019-2022
APASPO
AGUA POTABLE

AGUA POTABLE, ALCANTARILLADO Y SANEAMIENTO DEL MUNICIPIO DE POANAS
Conciliación entre los Ingresos Presupuestarios y Contables
Correspondiente del 1 de Enero al 31 de Diciembre de 2019
(Cifras en pesos)

1. Ingresos Presupuestarios		**2,554,415**
2. Más ingresos contables no presupuestarios		0
2.1 Ingresos Financieros	0	
2.2 Incremento por Variación de Inventarios		
2.3 Disminución del exceso de estimaciones por pérdida o deterioro u obsolescencia	0	
2.4 Disminución del exceso de provisiones	0	
2.5 Otros ingresos y beneficios varios	0	
2.6 Otros ingresos contables no presupuestarios	0	
		0
3. Menos ingresos presupuestarios no contables		
3.1 Aprovechamientos Patrimoniales	0	
3.2 Ingresos derivados de financiamientos	0	
3.3 Otros Ingresos presupuestarios no contables	0	
4. Ingresos Contables (4 = 1 + 2 - 3)		**2,554,415**

ING. EDUARDO MARQUEZ GARAY
DIRECTOR GENERAL

—H. Ayuntamiento—
UN GOBIERNO DE ACCIONES
2019-2022
APASPO
AGUA POTABLE

GOBIERNO DEL ESTADO
2016 - 2022

PARA TODOS
Dgo

OANAS
H.Ayuntamiento
UN GOBIERNO DE ACCIONES
2019-2022

DIF Municipal.

Cuenta Pública 2019

L DESARROLLO INTEGRAL DE LA FAMILIA DEL MUNICIPIO DE PO

Estado de Actividades

Del 1 de Enero al 31 de Diciembre de 2019 y 2018

(Pesos)

Concepto	2019	2018
INGRESOS Y OTROS BENEFICIOS		
Ingresos de la Gestión	**93,454**	**67,851**
Impuestos	0	0
Cuotas y Aportaciones de Seguridad Social	0	0
Contribuciones de Mejoras	0	0
Derechos	0	0
Productos	0	0
Aprovechamientos	93,454	67,851
Ingresos por Venta de Bienes y Prestación de Servicios	0	0
Participaciones, Aportaciones, Convenios, Incentivos Derivados de la Colaboración Fiscal, Fondos Distintos de Aportaciones, Transferencias, Asignaciones, Subsidios y Subvenciones, y Pensiones y Jubilaciones	**4,686,951**	**4,277,144**
Participaciones, Aportaciones, Convenios, Incentivos Derivados de la Colaboración Fiscal, Fondos Distintos de Aportaciones	0	0
Transferencias, Asignaciones, Subsidios y Subvenciones, y Pensiones y Jubilaciones	4,686,951	4,277,144
Otros Ingresos y Beneficios	**0**	**0**
Ingresos Financieros	0	0
Incremento por Variación de Inventarios	0	0
Disminución del Exceso de Estimaciones por Pérdida o Deterioro u Obsolescencia	0	0
Disminución del Exceso de Provisiones	0	0
Otros Ingresos y Beneficios Varios	0	0
Total de Ingresos y Otros Beneficios	***4,780,405***	***4,344,995***
GASTOS Y OTRAS PÉRDIDAS		
Gastos de Funcionamiento	**4,586,804**	**3,820,416**
Servicios Personales	3,608,404	2,776,267
Materiales y Suministros	527,493	425,957
Servicios Generales	451,006	618,192
Transferencias, Asignaciones, Subsidios y Otras Ayudas	**598,312**	**567,369**
Transferencias Internas y Asignaciones al Sector Público	0	0
Transferencias al Resto del Sector Público	0	0
Subsidios y Subvenciones	0	0
Ayudas Sociales	483,362	567,369
Pensiones y Jubilaciones	0	0
Transferencias a Fideicomisos, Mandatos y Contratos Análogos	0	0
Transferencias a la Seguridad Social	0	0
Donativos	115,950	0
Transferencias al Exterior	0	0
Participaciones y Aportaciones	**0**	**0**
Participaciones	0	0
Aportaciones	0	0
Convenios	0	0
Intereses, Comisiones y Otros Gastos de la Deuda Pública	**0**	**0**
Intereses de la Deuda Pública	0	0
Comisiones de la Deuda Pública	0	0
Gastos de la Deuda Pública	0	0
Costo por Coberturas	0	0
Apoyos Financieros	0	0
Otros Gastos y Pérdidas Extraordinarias	**0**	**0**
Estimaciones, Depreciaciones, Deterioros, Obsolescencia y	0	0
Provisiones	0	0
Disminución de Inventarios	0	0
Aumento por Insuficiencia de Estimaciones por Pérdida o Deterioro y	0	0
Aumento por Insuficiencia de Provisiones	0	0
Otros Gastos	0	0
Inversión Pública	**0**	**0**
Inversión Pública no Capitalizable	0	0
Total de Gastos y Otras Pérdidas	***5,186,215***	***4,387,785***
Resultados del Ejercicio (Ahorro/Desahorro)	***-405,810***	***-42,791***

Bajo protesta de decir verdad declaramos que los Estados Financieros y sus Notas son razonablemente correctos y responsabilidad del e

ING. MARIA GUADALUPE MARTINEZ
DIRECTORA GENERAL DE DIF POANAS

C. ERICA MARCELA ARCE RUEDA
PRESIDENTA DE DIF POANAS

Servir con amor

DIF
Administración 2019-2022
POANAS

Cuenta Pública 2019
SISTEMA PARA EL DESARROLLO INTEGRAL DE LA FAMILIA DEL MUNICIPIO DE POANAS, DURANGO
Estado de Situación Financiera
Al 31 de Diciembre de 2019 y 2018
(Pesos)

CONCEPTO	Año 2019	2018
ACTIVO		
Activo Circulante		
Efectivo y Equivalentes	-1,090	131,500
Derechos a Recibir Efectivo o Equivalentes	676,737	680,696
Derechos a Recibir Bienes o Servicios	0	0
Inventarios	0	0
Almacenes	42,325	42,325
Estimación por Pérdida o Deterioro de Activos Circulantes	0	0
Otros Activos Circulantes	0	0
Total de Activos Circulantes	**717,972**	**854,521**
Activo No Circulante		
Inversiones Financieras a Largo Plazo	0	0
Derechos a Recibir Efectivo o Equivalentes a Largo Plazo	0	0
Bienes Inmuebles, Infraestructura y Construcciones en Proceso	0	0
Bienes Muebles	635,384	623,026
Activos Intangibles	3,799	3,799
Depreciación, Deterioro y Amortización Acumulada de Bienes	0	0
Activos Diferidos	0	0
Estimación por Pérdida o Deterioro de Activos no Circulantes	0	0
Otros Activos no Circulantes	0	0
Total de Activos No Circulantes	**639,183**	**626,825**
Total del Activo	**1,357,154**	**1,481,345**

CONCEPTO	Año 2019	2018
PASIVO		
Pasivo Circulante		
Cuentas por Pagar a Corto Plazo	54,090	27,403
Documentos por Pagar a Corto Plazo	0	0
Porción a Corto Plazo de la Deuda Pública a Largo Plazo	0	0
Títulos y Valores a Corto Plazo	0	0
Pasivos Diferidos a Corto Plazo	0	0
Fondos y Bienes de Terceros en Garantía y/o Administración a Corto Plazo	0	0
Provisiones a Corto Plazo	0	0
Otros Pasivos a Corto Plazo	254,932	0
Total de Pasivos Circulantes	**309,022**	**27,403**
Pasivo No Circulante		
Cuentas por Pagar a Largo Plazo	0	0
Documentos por Pagar a Largo Plazo	0	0
Deuda Pública a Largo Plazo	0	0
Pasivos Diferidos a Largo Plazo	0	0
Fondos y Bienes de Terceros en Garantía y/o en Administración a Largo Plazo	0	0
Provisiones a Largo Plazo	0	0
Total de Pasivos No Circulantes	**0**	**0**
Total del Pasivo	**309,022**	**27,403**
HACIENDA PÚBLICA/ PATRIMONIO		
Hacienda Pública/Patrimonio Contribuido	**0**	**0**
Aportaciones	0	0
Donaciones de Capital	0	0
Actualización de la Hacienda Pública / Patrimonio	0	0
Hacienda Pública/Patrimonio Generado	**1,048,132**	**1,453,942**
Resultados del Ejercicio (Ahorro / Desahorro)	-405,810	-42,791
Resultados de Ejercicios Anteriores	1,453,942	1,496,733
Revalúos	0	0
Reservas	0	0
Rectificaciones de Resultados de Ejercicios Anteriores	0	0
Exceso o Insuficiencia en la Actualización de la Hacienda Publica/Patrimonio	**0**	**0**
Resultado por Posición Monetaria	0	0
Resultado por Tenencia de Activos no Monetarios	0	0
Total Hacienda Pública/ Patrimonio	**1,048,132**	**1,453,942**
Total del Pasivo y Hacienda Pública / Patrimonio	**1,357,154**	**1,481,345**

Bajo protesta de decir verdad declaramos que los Estados Financieros y sus Notas son razonablemente correctos y responsabilidad del emisor

ING. MARIA GUADALUPE MARTINEZ
DIRECTORA GENERAL DE DIF POANAS

P.A.
C. ERICA MARCELA ARCE RUEDA
PRESIDENTA DE DIF POANAS

Servir con amor
DIF
Administración 2019-2022
POANAS

Cuenta Pública 2019

A PARA EL DESARROLLO INTEGRAL DE LA FAMILIA DEL MUNICIPIO DE POANAS, DI

Estado de Cambios en la Situación Financiera

Del 1 de Enero al 31 de Diciembre de 2019

(Pesos)

Concepto	Origen	Aplicación
ACTIVO	**136,549**	**12,358**
Activo Circulante	**136,549**	**0**
Efectivo y Equivalentes	132,591	0
Derechos a Recibir Efectivo o Equivalentes	3,959	0
Derechos a Recibir Bienes o Servicios	0	0
Inventarios	0	0
Almacenes	0	0
Estimación por Pérdida o Deterioro de Activos Circulantes	0	0
Otros Activos Circulantes	0	0
Activo No Circulante	**0**	**12,358**
Inversiones Financieras a Largo Plazo	0	0
Derechos a Recibir Efectivo o Equivalentes a Largo Plazo	0	0
Bienes Inmuebles, Infraestructura y Construcciones en Proceso	0	0
Bienes Muebles	0	12,358
Activos Intangibles	0	0
Depreciación, Deterioro y Amortización Acumulada de Bienes	0	0
Activos Diferidos	0	0
Estimación por Pérdida o Deterioro de Activos no Circulantes	0	0
Otros Activos no Circulantes	0	0
PASIVO	**281,618**	**0**
Pasivo Circulante	**281,618**	**0**
Cuentas por Pagar a Corto Plazo	26,686	0
Documentos por Pagar a Corto Plazo	0	0
Porción a Corto Plazo de la Deuda Pública a Largo Plazo	0	0
Títulos y Valores a Corto Plazo	0	0
Pasivos Diferidos a Corto Plazo	0	0
Fondos y Bienes de Terceros en Garantía y/o Administración a Corto Plazo	0	0
Provisiones a Corto Plazo	0	0
Otros Pasivos a Corto Plazo	254,932	0
Pasivo No Circulante	**0**	**0**
Cuentas por Pagar a Largo Plazo	0	0
Documentos por Pagar a Largo Plazo	0	0
Deuda Pública a Largo Plazo	0	0
Pasivos Diferidos a Largo Plazo	0	0
Fondos y Bienes de Terceros en Garantía y/o en Administración a Largo Plazo	0	0
Provisiones a Largo Plazo	0	0
HACIENDA PÚBLICA/ PATRIMONIO	**0**	**405,810**
Hacienda Pública/Patrimonio Contribuido	**0**	**0**
Aportaciones	0	0
Donaciones de Capital	0	0
Actualización de la Hacienda Pública / Patrimonio	0	0
Hacienda Pública/Patrimonio Generado	**0**	**405,810**
Resultados del Ejercicio (Ahorro / Desahorro)	0	363,019
Resultados de Ejercicios Anteriores	0	42,791
Revalúos	0	0
Reservas	0	0
Rectificaciones de Resultados de Ejercicios Anteriores	0	0
Exceso o Insuficiencia en la Actualización de la Hacienda Pública/Patrimonio	**0**	**0**
Resultado por Posición Monetaria	0	0
Resultado por Tenencia de Activos no Monetarios	0	0

Bajo protesta de decir verdad declaramos que los Estados Financieros y sus Notas son razonablemente correctos y responsabilidad del emisor

ING. MARIA GUADALUPE MARTINEZ
DIRECTORA GENERAL DE DIF POANAS

P.A.

C. ERICA MARCELA ARCE RUEDA
PRESIDENTA DE DIF POANAS

Servir con amor
DIF
Administración 2019-2021
POANAS

Cuenta Pública 2019

SISTEMA PARA EL DESARROLLO INTEGRAL DE LA FAMILIA DEL MUNICIPIO DE POANAS, DURANGO

Estado de Variación en la Hacienda Pública

Del 1 de Enero al 31 de Diciembre de 2019

(pesos)

Concepto	Hacienda Pública/Patrimonio Contribuido	Hacienda Pública/Patrimonio Generado de Ejercicios Anteriores	Hacienda Pública/Patrimonio Generado del Ejercicio	Exceso o Insuficiencia en la Actualización de la Hacienda Pública / Patrimonio	TOTAL
Rectificaciones de Resultados de Ejercicios Anteriores		**0**	**0**	**0**	**0**
HACIENDA PÚBLICA/PATRIMONIO CONTRIBUIDO NETO 2018	**0**				**0**
Aportaciones	0				0
Donaciones de Capital	0				0
Actualización de la Hacienda Pública/Patrimonio	0				0
HACIENDA PÚBLICA /PATRIMONIO GENERADO NETO 2018		**1,496,733**	**-42,791**		**1,453,942**
Resultados del Ejercicio (Ahorro/Desahorro)			-42,791		-42,791
Resultados de Ejercicios Anteriores		1,496,733			1,496,733
Revalúos		0		0	0
Reservas		0			0
Rectificaciones de Resultados de Ejercicios Anteriores		0			0
EXCESO O INSUFICIENCIA EN LA ACTUALIZACIÓN DE LA HACIENDA PÚBLICA/ PATRIMONIO NETO 2018				**0**	**0**
Resultado por Posición Monetaria				0	0
Resultado por Tenencia de Activos no Monetarios				0	0
HACIENDA PÚBLICA / PATRIMONIO NETO FINAL 2018	**0**	**1,496,733**	**-42,791**	**0**	**1,453,942**
CAMBIOS EN LA HACIENDA PÚBLICA/PATRIMONIO CONTRIBUIDO NETO 2019	**0**				**0**
Aportaciones	0				0
Donaciones de Capital	0				0
Actualización de la Hacienda Pública/Patrimonio	0				0
VARIACIONES DE LA HACIENDA PÚBLICA / PATRIMONIO GENERADO NETO 2019		**-42,791**	**-363,019**		**-405,810**
Resultados del Ejercicio (Ahorro/Desahorro)			-405,810		-405,810
Resultados de Ejercicios Anteriores		-42,791	42,791		0
Revalúos		0	0	0	0
Reservas		0	0		0
Rectificaciones de Resultados de Ejercicios Anteriores			0		0
CAMBIOS EN EL EXCESO O INSUFICIENCIA EN LA ACTUALIZACIÓN DE LA HACIENDA PÚBLICA/ PATRIMONIO NETO 2019				**0**	**0**
Resultado por Posición Monetaria				0	0
Resultado por Tenencia de Activos no Monetarios				0	0
HACIENDA PÚBLICA / PATRIMONIO NETO FINAL 2019	**0**	**1,453,942**	**-405,810**	**0**	**1,048,132**

Bajo protesta de decir verdad declaramos que los Estados Financieros y sus Notas son razonablemente correctos y responsabilidad del emisor.

ING. MARIA GUADALUPE MARTINEZ

DIRECTORA GENERAL DE DIF POANAS

Servir con amor

DIF

Administración 2019-2022

POANAS

P.A.

C. ERICA MARCELA ARCE RUEDA

PRESIDENTA DE DIF POANAS

Cuenta Pública 2019

SISTEMA PARA EL DESARROLLO INTEGRAL DE LA FAMILIA DEL MUNICIPIO DE POANAS, DURANGO

Estado Analítico del Activo

Del 1 de Enero al 31 de Diciembre de 2019

(Pesos)

Concepto	Saldo Inicial 1	Cargos del Periodo 2	Abonos del Periodo 3	Saldo Final 4 =(1+2-3)	Variación del Periodo (4-1)
ACTIVO					
Activo Circulante	**854,521**	**10,117,482**	**10,254,031**	**717,972**	**-136,549**
Efectivo y Equivalentes	131,500	4,973,487	5,106,077	-1,090	-132,591
Derechos a Recibir Efectivo o Equivalentes	680,696	5,143,995	5,147,954	676,737	-3,959
Derechos a Recibir Bienes o Servicios	0	0	0	0	0
Inventarios	0	0	0	0	0
Almacenes	42,325	0	0	42,325	0
Estimación por Pérdida o Deterioro de Activos Circulantes	0	0	0	0	0
Otros Activos Circulantes	0	0	0	0	0
Activo No Circulante	**626,825**	**12,358**	**0**	**639,183**	**12,358**
Inversiones Financieras a Largo Plazo	0	0	0	0	0
Derechos a Recibir Efectivo o Equivalentes a Largo Plazo	0	0	0	0	0
Bienes Inmuebles, Infraestructura y Construcciones en Proceso	0	0	0	0	0
Bienes Muebles	623,026	12,358	0	635,384	12,358
Activos Intangibles	3,799	0	0	3,799	0
Depreciación, Deterioro y Amortización Acumulada de Bienes	0	0	0	0	0
Activos Diferidos	0	0	0	0	0
Estimación por Pérdida o Deterioro de Activos no Circulantes	0	0	0	0	0
Otros Activos no Circulantes	0	0	0	0	0
TOTAL DEL ACTIVO	**1,481,345**	**10,129,840**	**10,254,031**	**1,357,154**	**-124,191**

Bajo protesta de decir verdad declaramos que los Estados Financieros y sus Notas son razonablemente correctos y responsabilidad del emisor

ING. MARIA GUADALUPE MARTINEZ
DIRECTORA GENERAL DE DIF POANAS

P.A.

C. ERICA MARCELA ARCE RUEDA
PRESIDENTA DE DIF POANAS

Servir con amor
DIF
Administración 2019-2022
POANAS

Cuenta Pública 2019
PARA EL DESARROLLO INTEGRAL DE LA FAMILIA DEL MUNICIPIO DE POANAS, D
Estado de Flujos de Efectivo
Del 1 de Enero al 31 de Diciembre de 2019 y 2018
(Pesos)

Concepto	2019	2018
Flujos de Efectivo de las Actividades de Operación		
Origen	**5,043,374**	**4,344,995**
Impuestos	0	0
Cuotas y Aportaciones de Seguridad Social	0	0
Contribuciones de mejoras	0	0
Derechos	0	0
Productos	0	0
Aprovechamientos	93,454	67,851
Ingresos por Venta de Bienes y Prestación de Servicios	0	0
Participaciones, Aportaciones, Convenios, Incentivos Derivados de la Colaboración Fiscal y Fondos Distintos de Aportaciones	0	0
Transferencias, Asignaciones, Subsidios y Subvenciones, y Pensiones y Jubilaciones	4,686,951	4,277,144
Otros Orígenes de Operación	262,969	0
Aplicación	**5,163,607**	**4,640,162**
Servicios Personales	3,608,404	2,776,267
Materiales y Suministros	504,885	425,957
Servicios Generales	451,006	618,192
Transferencias Internas y Asignaciones al Sector Público	0	0
Transferencias al resto del Sector Público	0	0
Subsidios y Subvenciones	0	0
Ayudas Sociales	483,362	567,369
Pensiones y Jubilaciones	0	0
Transferencias a Fideicomisos, Mandatos y Contratos Análogos	0	0
Transferencias a la Seguridad Social	0	0
Donativos	115,950	0
Transferencias al Exterior	0	0
Participaciones	0	0
Aportaciones	0	0
Convenios	0	0
Otras Aplicaciones de Operación	0	252,377
Flujos Netos de Efectivo por Actividades de Operación	**-120,232**	**-295,168**
Flujos de Efectivo de las Actividades de Inversión		
Origen	**0**	**0**
Bienes Inmuebles, Infraestructura y Construcciones en Proceso	0	0
Bienes Muebles	0	0
Otros Orígenes de Inversión	0	0
Aplicación	**12,358**	**38,588**
Bienes Inmuebles, Infraestructura y Construcciones en Proceso	0	0
Bienes Muebles	12,358	38,588
Otras Aplicaciones de Inversión	0	0
Flujos Netos de Efectivo por Actividades de Inversión	**-12,358**	**-38,588**
Flujo de Efectivo de las Actividades de Financiamiento		
Origen	**0**	**0**
Endeudamiento Neto	0	0
Interno	0	0
Externo	0	0
Otros Orígenes de Financiamiento	0	0
Aplicación	**0**	**0**
Servicios de la Deuda	0	0
Interno	0	0
Externo	0	0
Otras Aplicaciones de Financiamiento	0	0
Flujos netos de Efectivo por Actividades de Financiamiento	**0**	**0**
Incremento/Disminución Neta en el Efectivo y Equivalentes al Efectivo	**-132,590**	**-333,756**
Efectivo y Equivalentes al Efectivo al inicio del Ejercicio	**131,500**	**465,256**
Efectivo y Equivalentes al Efectivo al final del Ejercicio	**-1,090**	**131,500**

Bajo protesta de decir verdad declaramos que los Estados Financieros y sus Notas son razonablemente correctos y responsabilidad del emisor

ING. MARIA GUADALUPE MARTINEZ
DIRECTORA GENERAL DE DIF POANAS

P.A.
C. ERICA MARCELA ARCE RUEDA
PRESIDENTA DE DIF POANAS

NOMBRE DEL ENTE PÚBLICO
ESTADO DE
NOTAS A LOS ESTADOS FINANCIEROS

AL 31 DE DICIEMBRE DE 2019

Con el propósito de dar cumplimiento a los artículos 46 y 49 de la Ley General de Contabilidad Gubernamental, los entes públicos deberán acompañar notas a los estados financieros cuyos rubros así lo requieran teniendo presente los postulados de revelación suficiente e importancia relativa con la finalidad, que la información sea de mayor utilidad para los usuarios.

A continuación se presentan los tres tipos de notas que acompañan a los estados, a saber:

a) Notas de desglose;
b) Notas de memoria (cuentas de orden), y
c) Notas de gestión administrativa.

a) NOTAS DE DESGLOSE

I) NOTAS AL ESTADO DE SITUACIÓN FINANCIERA

Activo

- **Efectivo y Equivalentes**

1. Se informará acerca de los fondos con afectación específica, el tipo y monto de los mismos; de las inversiones financieras se revelará su tipo y monto, su clasificación en corto y largo plazo separando aquéllas que su vencimiento sea menor a 3 meses.

A continuación se relacionan las cuentas que integran el rubro de efectivo y equivalentes:

Concepto	2019	2018
BANCOS/TESORERÍA	-$ 369.67	$ 131,500.01
INVERSIONES TEMPORALES (HASTA 3 MESES)	$ .00	$ .00
FONDOS CON AFECTACIÓN ESPECÍFICA	$ .00	$ .00
Suma	**$ (369.67)**	**$ 131,500.01**

Bancos/Tesorería

Representa el monto de efectivo disponible propiedad de ***ENTE/INSTITUTO***, en instituciones bancarias, su importe se integra por:

Banco	Importe

Bancos/Tesorería		-$ 369.67
		$ .00
		$ .00
	Suma	**$ (369.67)**

Inversiones Temporales

Representa el monto de efectivo invertido por ***ENTE/INSTITUTO***, la cual se efectúa a plazos que van de inversión a la vista hasta 90 días, su importe se integra por:

Banco	**Importe**
	$ .00
	$ .00
	$ .00
	$ .00
	$ .00
Suma	**$** -

Fondos con Afectación Específica

Representan el monto de los fondos con afectación específica que deben financiar determinados gastos o actividades.

Banco	**Importe**
	$ .00
	$ .00
Suma	**$** -

- **Derechos a recibir Efectivo y Equivalentes y Bienes o Servicios a Recibir**

2. *Por tipo de contribución se informará el monto que se encuentre pendiente de cobro y por recuperar de hasta cinco ejercicios anteriores, asimismo se deberán considerar los montos sujetos a algún tipo de juicio con una antigüedad mayor a la señalada y la factibilidad de cobro.*

Concepto	**2019**	**2018**
CUENTAS POR COBRAR A CORTO PLAZO	$ .00	$ .00
DEUDORES DIVERSOS POR COBRAR A CORTO PLAZO	$ 280,731.66	$ 348,394.12
OTROS DERECHOS A RECIBIR EFECTIVO O EQUIVALENTES A CORTO	$ 326,835.33	$ 263,131.70

ELABORÓ:

AUTO

	Suma	**$**	**607,566.99**	**$** **611,525.82**

Las Cuentas por Cobrar a Corto Plazo se integran por:

Concepto	2019	2019%
		#¡DIV/0!
		#¡DIV/0!
		#¡DIV/0!
		#¡DIV/0!
		#¡DIV/0!
Suma	**$** -	**#¡DIV/0!**

Bienes Inmuebles, Infraestructura y Construcciones en Proceso

Se integra de la siguiente manera:

Concepto	2019	2018
TERRENOS	$ .00	$ .00
OTROS BIENES INMUEBLES	$ .00	$ .00
I BIENES INMUEBLES, INFRAESTRUCTURA Y CONSTRUCCIONES EN PROCESO	**$** -	**$** -

Bienes Muebles, Intangibles y Depreciaciones

Se integras de la siguiente manera:

Concepto	2019	2018
MOBILIARIO Y EQUIPO DE ADMINISTRACIÓN	$ 471,057.19	$ 471,057.19
MOBILIARIO Y EQUIPO EDUCACIONAL Y RECREATIVO	$ 18,357.00	$ 5,999.00
VEHÍCULOS Y EQUIPO DE TRANSPORTE	$ 130,000.00	$ 130,000.00
MAQUINARIA, OTROS EQUIPOS Y HERRAMIENTAS	$ 15,969.33	$ 15,969.33
Subtotal BIENES MUEBLES	**$ 635,383.52**	**$ 623,025.52**
SOFTWARE	$ .00	$ .00
LICENCIAS	$ 3,799.03	$ 3,799.03
Subtotal ACTIVOS INTANGIBLES	**$ 3,799.03**	**$ 3,799.03**
DEPRECIACIÓN ACUMULADA DE BIENES MUEBLES	$ .00	$ .00

ELABORÓ:

UTC

CIÓN, DETERIORO Y AMORTIZACIÓN ACUMULADA DE BIENES	$ -	$ -
Suma	$ 639,182.55	$ 626,824.55

Activo Diferido

Se integras de la siguiente manera:

Concepto	2019	2018
	$ .00	$ .00

Pasivo

Este género se compone de dos grupos, el Pasivo Circulante y el Pasivo No Circulante, en éstos inciden pasivos derivados de operaciones por servicios personales, cuentas por pagar por operaciones presupuestarias devengadas y contabilizadas al 30 de septiembre del ejercicio correspondiente; pasivos por obligaciones laborales, a continuación se presenta la integración del pasivo:

Concepto	2019	2018
PASIVO CIRCULANTE	$ 309,021.87	$ 27,403.41
PASIVO NO CIRCULANTE	$ .00	$ .00
Suma de Pasivo	$ 309,021.87	$ 27,403.41

- **Pasivo Circulante**

Destacan entre las principales partidas del Pasivo Circulante las siguientes:

Concepto	Importe
SERVICIOS PERSONALES POR PAGAR A CORTO PLAZO	$ 679.00
RETENCIONES Y CONTRIBUCIONES POR PAGAR A CORTO PLAZO	$ 32,752.14
INGRESOS POR CLASIFICAR	$ .00
PROVEEDORES POR PAGAR A CORTO PLAZO	$ 20,658.57
OTRAS CUENTAS POR PAGAR A CORTO PLAZO	$ .16
Suma PASIVO CIRCULANTE	$ 54,089.87

ELABORÓ:

AUTC

Pasivo No Circulante

Destacan entre las principales partidas del Pasivo No Circulante las siguientes:

Concepto	2019
PROVISIÓN PARA CONTINGENCIAS A LARGO PLAZO	$ .00
Suma de Pasivos a Largo Plazo	**$ -**

NOTAS AL ESTADO DE ACTIVIDADES

Ingresos de Gestión

De los rubros de impuestos, contribuciones de mejoras, derechos, productos, aprovechamientos, participaciones y aportaciones, y transferencias, subsidios, otras ayudas y asignaciones, se informarán los montos totales de cada clase (tercer nivel del Clasificador por Rubro de Ingresos), así como de cualquier característica significativa.

Se informará, de manera agrupada, el tipo, monto y naturaleza de la cuenta de otros ingresos, asimismo se informará de sus características significativas.

Concepto	Importe
	$ .00
	$ .00
Subtotal Aportaciones	**$ -**
	$ .00
	$ .00
	$ .00
Subtotal Capacitación y Consultoría	**$ -**
	$ .00
Subtotal Venta de Publicaciones	**$ -**
	$ .00
Subtotal Otros	**$ -**
Productos	$ .00
Subtotal Productos Financieros	**$ -**
Suma	**$ -**

II)

1.

Gastos y Otras Pérdidas:

ELABORÓ:

2. Explicar aquellas cuentas de gastos de funcionamiento, transferencias, subsidios y otras ayudas, participaciones y aportaciones, otros gastos y pérdidas extraordinarias, así como los ingresos y gastos extraordinarios, que en lo individual representen el 10% o más del total de los gastos.

Concepto	Importe
GASTOS DE FUNCIONAMIENTO	$ 4,586,903.68
TRANSFERENCIAS, ASIGNACIONES, SUBSIDIOS Y OTRAS AYUDAS	$ 599,311.52
PARTICIPACIONES Y APORTACIONES	$ .00
INTERESES, COMISIONES Y OTROS GASTOS DE LA DEUDA PÚBLICA	$ .00
OTROS GASTOS Y PÉRDIDAS EXTRAORDINARIAS	$ .00
Suma de GASTOS Y OTRAS PÉRDIDAS	**$ 5,186,215.20**

A su vez se presentan aquellos rubros que en forma individual representan el 8.0% o más del total de los gastos:

Concepto	Importe	%
REMUNERACIONES AL PERSONAL DE CARÁCTER PERMANENTE	$ 2,513,371.09	48%
SERVICIOS PROFESIONALES, CIENTÍFICOS Y TÉCNICOS Y OTROS SERVICIOS	$ .00	0%
SEGURIDAD SOCIAL	$ .00	0%

NOTAS AL ESTADO DE VARIACIÓN EN LA HACIENDA PÚBLICA

1.

Se informará de manera agrupada, acerca de las modificaciones al patrimonio contribuido por tipo, naturaleza y monto.

Se informará de manera agrupada, acerca del monto y procedencia de los recursos que modifican al patrimonio generado.

En el periodo que se informa no hubo variaciones al Patrimonio Contribuido
En el periodo que se informa el patrimonio generado, procede de la recepción de las aportaciones ordinarias tanto por las entidades federativas y la Secretaría de Hacienda y Crédito Público, así como por la recepción de aportaciones extraordinarias tanto de entidades federativas y municipios.

NOTAS AL ESTADO DE FLUJOS DE EFECTIVO

Efectivo y equivalentes

El análisis de los saldos inicial y final que figuran en la última parte del Estado de Flujo de Efectivo en la cuenta de efectivo y equivalentes es como sigue:

Concepto	2019	2018

NOMBRE DEL ENTE PÚBLICO

ESTADO DE

NOTAS A LOS ESTADOS FINANCIEROS

III)

1.

BANCOS/TESORERÍA	-369.67	$ 131,500.01
BANCOS/DEPENDENCIAS Y OTROS	$ .00	$ .00
INVERSIONES TEMPORALES (HASTA 3 MI	0.00	$ .00
FONDOS CON AFECTACIÓN ESPECÍFICA	0.00	$ .00
DEPÓSITOS DE FONDOS DE TERCEROS	$ .00	$ .00
Total de EFECTIVO Y EQUIVALENTES	**$ (369.67)**	**$ 131,500.01**

2. *Detallar las adquisiciones de bienes muebles e inmuebles con su monto global y, en su caso, el porcentaje de estas adquisiciones que fueron realizadas mediante subsidios de capital del sector central. Adicionalmente, revelar el importe de los pagos que durante el periodo se hicieron por la compra de los elementos citados.*

Conciliación de los Flujos de Efectivo Netos de las Actividades de Operación y la cuenta de Ahorro/Desahorro antes de Rubros Extraordinarios.

IV)

1.

	2019	2018
Ahorro/Desahorro antes de rubros		
Movimientos de partidas (o rubros) que no		
Depreciación		
Amortización		
Incrementos en las provisiones		
Incremento en inversiones producido por revaluación		
Ganancia/pérdida en venta de propiedad, planta y equipo		
Incremento en cuentas por cobrar		
Partidas extraordinarias		

"Bajo protesta de decir verdad declaramos que los Estados Financieros y sus notas, son razonablemente correctos y son responsabilidad del emisor".

ING. MARIA GUADALUPE MARTINEZ
DIRECTORA DE DIF POANAS

Servir con amor
DIF
Administración 2019-2022
POANAS

P.A.

C. ERICA MARCELA ARCE RUEDA
PRESIDENTA DE DIF POANAS

ELABORÓ:

AUTORI

Cuenta Pública 2019

SISTEMA PARA EL DESARROLLO INTEGRAL DE LA FAMILIA DEL MUNICIPIO DE POANAS, DURANGO

Estado Analítico de Ingresos

Del 1 de Enero al 31 de Diciembre de 2019

Rubro de Ingresos	Ingreso					Diferencia
	Estimado	Ampliaciones y Reducciones	Modificado	Devengado	Recaudado	
	(1)	(2)	(3= 1 + 2)	(4)	(5)	(6= 5 - 1)
Impuestos	0	0	0	0	0	0
Cuotas y Aportaciones de Seguridad Social	0	0	0	0	0	0
Contribuciones de Mejoras	0	0	0	0	0	0
Derechos	0	0	0	0	0	0
Productos	0	0	0	0	0	0
Aprovechamientos	70,000	89,098	159,098	93,454	93,454	23,454
Ingresos por Venta de Bienes, Prestación de Servicios y Otros Ingresos	0	0	0	0	0	0
Participaciones, Aportaciones, Convenios, Incentivos Derivados de la Colaboración Fiscal y Fondos Distintos de Aportaciones	0	0	0	0	0	0
Transferencias, Asignaciones, Subsidios y Subvenciones, y Pensiones y Jubilaciones	5,116,769	0	5,116,769	4,686,951	4,686,951	-429,818
Ingresos Derivados de Financiamientos	0	0	0	0	0	0
Total	**5,186,769**	**89,098**	**5,275,867**	**4,780,405**	**4,780,405**	**0**
				Ingresos excedentes*		**-406,363**

Estado Analítico de Ingresos Por Fuente de Financiamiento	Ingreso					Diferencia
	Estimado	Ampliaciones y Reducciones	Modificado	Devengado	Recaudado	
	(1)	(2)	(3= 1 + 2)	(4)	(5)	(6= 5 - 1)
Ingresos del Poder Ejecutivo Federal o Estatal y de los Municipios						
Impuestos	0	0	0	0	0	0
Cuotas y Aportaciones de Seguridad Social	0	0	0	0	0	0
Contribuciones de Mejoras	0	0	0	0	0	0
Derechos	0	0	0	0	0	0
Productos	0	0	0	0	0	0
Aprovechamientos	0	0	0	0	0	0
Participaciones, Aportaciones, Convenios, Incentivos Derivados de la Colaboración Fiscal y Fondos Distintos de Aportaciones	0	0	0	0	0	0
Transferencias, Asignaciones, Subsidios y Subvenciones, y Pensiones y Jubilaciones	0	0	0	0	0	0
			0			0
Ingresos de los Entes Públicos de los Poderes Legislativo y Judicial, de los Órganos Autónomos y del Sector Paraestatal o Paramunicipal, así como de las Empresas Productivas del Estado						
Cuotas y Aportaciones de Seguridad Social	0	0	0	0	0	0
Productos	0	0	0	0	0	0
Ingresos por Venta de Bienes, Prestación de Servicios y Otros Ingresos	0	0	0	0	0	0
Transferencias, Asignaciones, Subsidios y Subvenciones, y Pensiones y Jubilaciones	5,116,769	0	5,116,769	4,686,951	4,686,951	-429,818
Ingresos derivados de financiamiento						
Ingresos Derivados de Financiamientos			0			0
Total	5,116,769	0	5,116,769	4,686,951	4,686,951	-429,818
				Ingresos excedentes*		

* Los ingresos excedentes se presentan para efectos de cumplimiento de la Ley General de Contabilidad Gubernamental y el importe reflejado debe ser siempre mayor a cero

ING. MARIA GUADALUPE MARTINEZ
DIRECTORA GENERAL DE DIF POANAS

P.A.

C. ERICA MARCELA ARCE RUEDA
PRESIDENTA DE DIF POANAS

Servir con amor
DIF
Administración 2019-2022
POANAS

Cuenta Pública 2019

SISTEMA PARA EL DESARROLLO INTEGRAL DE LA FAMILIA DEL MUNICIPIO DE POANAS, DURANGO

Estado Analítico del Ejercicio del Presupuesto de Egresos

Clasificación Administrativa

Del 1 de Enero al 31 de Diciembre de 2019

Concepto	Egresos					Subejercicio
	Aprobado	Ampliaciones/ (Reducciones)	Modificado	Devengado	Pagado	
	1	2	3 = (1 + 2)	4	5	6 = (3 - 4)
0 **ORGANISMO DESCENTRALIZADO**	**$5,186,769**	**$89,298**	**$5,276,067**	**$5,198,573**	**$5,175,965**	**$77,494**
100 DIRECCION	$5,186,769	$89,298	$5,276,067	$5,198,573	$5,175,965	$77,494
			$0			$0
			$0			$0
			$0			$0
			$0			$0
			$0			$0
			$0			$0
			$0			$0
Total del Gasto	**$5,186,769**	**$89,298**	**$5,276,067**	**$5,198,573**	**$5,175,965**	**$77,494**

ING. MARIA GUADALUPE MARTINEZ
DIRECTORA GENERAL DE DIF POANAS

P.A.

C. ERICA MARCELA ARCE RUEDA
PRESIDENTA DE DIF POANAS

Servir con amor
DIF
Administración 2019-2021
POANAS

Cuenta Publica 2019

SISTEMA PARA EL DESARROLLO INTEGRAL DE LA FAMILIA DEL MUNICIPIO DE POANAS, DURANGO

Estado Analitico del Ejercicio del Presupuesto de Egresos

Clasificación Económica (por Tipo de Gasto)

Del 1 de Enero al 31 de Diciembre de 2019

Concepto	Egresos					Subejercicio
	Aprobado	Ampliaciones/ (Reducciones)	Modificado	Devengado	Pagado	
	1	2	3 = (1 + 2)	4	5	6 = (3 - 4)
Gasto Corriente	5,124,769	138,940	5,263,709	5,186,215	5,163,607	77,494
Gasto de Capital	62,000	-49,642	12,358	12,358	12,358	0
Amortización de la Deuda y Disminución de Pasivos	0	0	0	0	0	0
Pensiones y Jubilaciones	0	0	0	0	0	0
Participaciones	0	0	0	0	0	0
Total del Gasto	**5,186,769**	**89,298**	**5,276,067**	**5,198,573**	**5,175,965**	**77,494**

ING. MARIA GUADALUPE MARTINEZ
DIRECTORA GENERAL DE DIF POANAS

P.A

C. ERICA MARCELA ARCE RUEDA
PRESIDENTA DE DIF POANAS

DIF
Administración 2019-2022
POANAS

Cuenta Pública 2019

SISTEMA PARA EL DESARROLLO INTEGRAL DE LA FAMILIA DEL MUNICIPIO DE POANAS, DURANGO

Estado Analítico del Ejercicio del Presupuesto de Egresos

Clasificación por Objeto del Gasto (Capítulo y Concepto)

Del 1 de Enero al 31 de Diciembre de 2019

Concepto	Egresos					Subejercicio
	Aprobado	Ampliaciones/ (Reducciones)	Modificado	Devengado	Pagado	
	1	2	3 = (1 + 2)	4	5	6 = (3 - 4)
Servicios Personales	**2,850,769**	**811,964**	**3,662,733**	**3,608,404**	**3,608,404**	**54,328**
Remuneraciones al Personal de Carácter Permanente	2,460,340	53,031	2,513,371	2,513,371	2,513,371	0
Remuneraciones al Personal de Carácter Transitorio	0	0	0	0	0	0
Remuneraciones Adicionales y Especiales	275,500	303,263	578,763	524,434	524,434	54,328
Seguridad Social	0	0	0	0	0	0
Otras Prestaciones Sociales y Económicas	114,928	455,671	570,599	570,599	570,599	0
Previsiones	0	0	0	0	0	0
Pago de Estímulos a Servidores Públicos	0	0	0	0	0	0
Materiales y Suministros	**849,000**	**-313,341**	**535,659**	**527,493**	**504,885**	**8,165**
Materiales de Administración, Emisión de Documentos y Artículos Oficiales	131,000	-47,173	83,827	77,402	75,079	6,425
Alimentos y Utensilios	48,000	-12,522	35,478	35,478	35,478	0
Materias Primas y Materiales de Producción y Comercialización	0	0	0	0	0	0
Materiales y Artículos de Construcción y de Reparación	50,000	-45,510	4,490	4,490	4,490	0
Productos Químicos, Farmacéuticos y de Laboratorio	80,000	-63,328	16,672	16,672	16,672	0
Combustibles, Lubricantes y Aditivos	500,000	-116,008	383,992	383,992	363,707	0
Vestuario, Blancos, Prendas de Protección y Artículos Deportivos	20,000	-11,833	8,168	6,428	6,428	1,740
Materiales y Suministros Para Seguridad	0	0	0	0	0	0
Herramientas, Refacciones y Accesorios Menores	20,000	-16,968	3,032	3,032	3,032	0
Servicios Generales	**850,000**	**-398,994**	**451,006**	**451,006**	**451,006**	**0**
Servicios Básicos	20,000	-19,451	549	549	549	0
Servicios de Arrendamiento	20,000	-4,340	15,660	15,660	15,660	0
Servicios Profesionales, Científicos, Técnicos y Otros Servicios	0	0	0	0	0	0
Servicios Financieros, Bancarios y Comerciales	75,000	-26,674	48,326	48,326	48,326	0
Servicios de Instalación, Reparación, Mantenimiento y Conservación	155,000	-51,884	103,116	103,116	103,116	0
Servicios de Comunicación Social y Publicidad	0	0	0	0	0	0
Servicios de Traslado y Viáticos	100,000	-51,685	48,315	48,315	48,315	0
Servicios Oficiales	300,000	-165,048	134,952	134,952	134,952	0
Otros Servicios Generales	180,000	-79,911	100,089	100,089	100,089	0
Transferencias, Asignaciones, Subsidios y Otras Ayudas	**575,000**	**39,312**	**614,312**	**599,312**	**599,312**	**15,000**
Transferencias Internas y Asignaciones al Sector Público	0	0	0	0	0	0
Transferencias al Resto del Sector Público	0	0	0	0	0	0
Subsidios y Subvenciones	0	0	0	0	0	0
Ayudas Sociales	575,000	-76,639	498,362	483,362	483,362	15,000
Pensiones y Jubilaciones	0	0	0	0	0	0
Transferencias a Fideicomisos, Mandatos y Otros Análogos	0	0	0	0	0	0
Transferencias a la Seguridad Social	0	0	0	0	0	0
Donativos	0	115,950	115,950	115,950	115,950	0
Transferencias al Exterior	0	0	0	0	0	0
Bienes Muebles, Inmuebles e Intangibles	**62,000**	**-49,642**	**12,358**	**12,358**	**12,358**	**0**
Mobiliario y Equipo de Administración	49,642	-49,642	0	0	0	0
Mobiliario y Equipo Educacional y Recreativo	12,358	0	12,358	12,358	12,358	0
Equipo e Instrumental Médico y de Laboratorio	0	0	0	0	0	0
Vehículos y Equipo de Transporte	0	0	0	0	0	0
Equipo de Defensa y Seguridad	0	0	0	0	0	0
Maquinaria, Otros Equipos y Herramientas	0	0	0	0	0	0
Activos Biológicos	0	0	0	0	0	0
Bienes Inmuebles	0	0	0	0	0	0
Activos Intangibles	0	0	0	0	0	0
Inversión Pública	**0**	**0**	**0**	**0**	**0**	**0**
Obra Pública en Bienes de Dominio Público	0	0	0	0	0	0
Obra Pública en Bienes Propios	0	0	0	0	0	0
Proyectos Productivos y Acciones de Fomento	0	0	0	0	0	0
Inversiones Financieras y Otras Provisiones	**0**	**0**	**0**	**0**	**0**	**0**

Cuenta Pública 2019

SISTEMA PARA EL DESARROLLO INTEGRAL DE LA FAMILIA DEL MUNICIPIO DE POANAS, DURANGO

Estado Analítico del Ejercicio del Presupuesto de Egresos

Clasificación por Objeto del Gasto (Capítulo y Concepto)

Del 1 de Enero al 31 de Diciembre de 2019

Concepto	Egresos					Subejercicio
	Aprobado	Ampliaciones/ (Reducciones)	Modificado	Devengado	Pagado	
	1	2	3 = (1 + 2)	4	5	6 = (3 - 4)
Inversiones Para el Fomento de Actividades Productivas	0	0	0	0	0	0
Acciones y Participaciones de Capital	0	0	0	0	0	0
Compra de Títulos y Valores	0	0	0	0	0	0
Concesión de Préstamos	0	0	0	0	0	0
Inversiones en Fideicomisos, Mandatos y Otros Análogos	0	0	0	0	0	0
Otras Inversiones Financieras	0	0	0	0	0	0
Provisiones para Contingencias y Otras Erogaciones Especiales	0	0	0	0	0	0
Participaciones y Aportaciones	0	0	0	0	0	0
Participaciones	0	0	0	0	0	0
Aportaciones	0	0	0	0	0	0
Convenios	0	0	0	0	0	0
Deuda Pública	0	0	0	0	0	0
Amortización de la Deuda Pública	0	0	0	0	0	0
Intereses de la Deuda Pública	0	0	0	0	0	0
Comisiones de la Deuda Pública	0	0	0	0	0	0
Gastos de la Deuda Pública	0	0	0	0	0	0
Costo por Coberturas	0	0	0	0	0	0
Apoyos Financieros	0	0	0	0	0	0
Adeudos de Ejercicios Fiscales Anteriores (Adefas)	0	0	0	0	0	0
Total del Gasto	5,186,769	89,298	5,276,067	5,198,573	5,175,965	77,494

ING. MARIA GUADALUPE MARTINEZ
DIRECTORA GENERAL DE DIF POANAS

C. ERICA MARCELA ARCE RUEDA
PRESIDENTA DE DIF POANAS

Servir con amor
DIF
Administración 2019-2022
POANAS

Cuenta Pública 2019
SISTEMA PARA EL DESARROLLO INTEGRAL DE LA FAMILIA DEL MUNICIPIO DE POANAS, DURANGO
Estado Analítico del Ejercicio del Presupuesto de Egresos
Clasificación Funcional (Finalidad y Función)
Del 1 de Enero al 31 de Diciembre de 2019

Concepto	Egresos					Subejercicio
	Aprobado	Ampliaciones/ (Reducciones)	Modificado	Devengado	Pagado	
	1	2	3 = (1 + 2)	4	5	6 = (3 - 4)
Gobierno	**0**	**0**	**0**	**0**	**0**	**0**
Legislación			0			0
Justicia			0			0
Coordinación de la Política de Gobierno			0			0
Relaciones Exteriores			0			0
Asuntos Financieros y Hacendarios			0			0
Seguridad Nacional			0			0
Asuntos de Orden Público y de Seguridad Interior			0			0
Otros Servicios Generales			0			0
Desarrollo Social	**5,186,769**	**89,298**	**5,276,067**	**5,198,573**	**5,175,965**	**77,494**
Protección Ambiental			0			0
Vivienda y Servicios a la Comunidad			0			0
Salud			0			0
Recreación, Cultura y Otras Manifestaciones Sociales			0			0
Educación			0			0
Protección Social			0			0
Otros Asuntos Sociales	5,186,769	89,298	5,276,067	5,198,573	5,175,965	77,494
			0			0
Desarrollo Económico	**0**	**0**	**0**	**0**	**0**	**0**
Asuntos Económicos, Comerciales y Laborales en General			0			0
Agropecuaria, Silvicultura, Pesca y Caza			0			0
Combustibles y Energía			0			0
Minería, Manufacturas y Construcción			0			0
Transporte			0			0
Comunicaciones			0			0
Turismo			0			0
Ciencia, Tecnología e Innovación			0			0
Otras Industrias y Otros Asuntos Económicos			0			0
			0			0
Otras no Clasificadas en Funciones Anteriores	**0**	**0**	**0**	**0**	**0**	**0**
Transacciones de la Deuda Publica / Costo Financiero de la Deuda			0			0
Transferencias, Participaciones y Aportaciones entre Diferentes Niveles y Ordenes de Gobierno			0			0
Saneamiento del Sistema Financiero			0			0
Adeudos de Ejercicios Fiscales Anteriores			0			0
Total del Gasto	**5,186,769**	**89,298**	**5,276,067**	**5,198,573**	**5,175,965**	**77,494**

ING. MARIA GUADALUPE MARTINEZ
DIRECTORA GENERAL DE DIF POANAS

C. ERICA MARCELA ARCE RUEDA
PRESIDENTA DE DIF POANAS
P.A

Servir con amor
DIF
Administración 2019-2022
POANAS

SISTEMA PARA EL DESARROLLO INTEGRAL DE LA FAMILIA DE POANAS, DGO,

INVENTARIO ACTUALIZADO DE BIENES MUEBLES AL 31 DE DICIEMBRE DE 2019

MOBILIARIO Y EQUIPO DE ADMINISTRACIÓN (INCLUYE MUEBLES DE OFICINA Y ESTANTERÍA, EQUIPO DE CÓMPUTO Y DE TECNOLOGIAS DE LA INFORMACIÓN)

No	CÓDIGO	DESCRIPCIÓN	MARCA	TIPO	MODELO	COLOR	DEPARTAMENTO	ESTADO FISICO	TIPO DE RECURSO CON EL QUE SE	FECHA DE ADQUISICIÓN	COSTO DE ADQUISICIÓN	VALOR DE DESECHO	ESTIMACIÓN DE LA VIDA UTIL	DEPRECIACIÓN	
														AÑO 1	AÑO 2
1	SDP-01/03-9.1-2013	CORTINEROS DE MADERA					DIRECCIÓN	REGULAR							
2	SDP-01/09-1.1-2013	APARATO TELEFÓNICO			NAKAZAKI		DIRECCIÓN	BUENO							
3	SDP-01/10-1.1-2013	APARATO TELEFÓNICO (INALAMBRICO)			PANASONIC		DIRECCIÓN	MALO							
4	SDP-01/21-12.7-2013	IMPRESORA					DIRECCIÓN	BUENO							
5	SDP-01/14-1.1-2013	MAQUINA DE ESCRIBIR					DIRECCIÓN	BUENO							
6	SDP-01/06-6.1-2013	VENTILADOR DE TECHO 5 ASPAS					DIRECCIÓN	BUENO							
7	SDP-01/45-1.1-2013	MODULO DE RECEPCIÓN DE DISEÑO ESPECIAL			KAPSE		DIRECCIÓN	BUENO							
8	SDP-01/46-1.1-2013	ARCHIVERO EJECUTIVO MODELO CANOVA 4 GAVETAS CON CHAPA			KAPSE		DIRECCIÓN	BUENO							
9	SDP-01/47-1.1-2013	ESCRITORIO EJECUTIVO MOD TRADICIONAL 2 CAJONERAS CON CHAPA			KAPSE		DIRECCIÓN	BUENO							
10	SDP-0/48-1.1-2013	CRADENZA EJECUTIVA MOD TRADICIONAL CON PUERTAS ABATIBLES Y ENTREPAÑO INTERNO			KAPSE		DIRECCIÓN	BUENO							
11	SDP-01/49-1.1-2013	LIBRERO TIPO CAPETE			KAPSE		DIRECCIÓN	BUENO							
12	SDP-01/50-1.1-2013	SILLON EJECUTIVO CON RESPALDO ALTO PISTON NEUMÁTICO BASE ARAÑA			KAPSE		DIRECCIÓN	BUENO							
13	SDP-01/51-1.1-2013	SILLA DE VISITA CON RESPALDO MEDIA BASE TRINEO EN ACERO Y TELA EN PLIANA			KAPSE		DIRECCIÓN	BUENO							
14	SDP-01/52-1.1-2013	SILLA DE VISITA CON RESPALDO MEDIA BASE TRINEO EN ACERO Y TELA EN PLIANA			KAPSE		DIRECCIÓN	BUENO							
15		CAMARA DIGITAL	CANON				DIRECCIÓN	BUENO							
16	SDP-01/53-1.1-2013	SILLA DE VISITA CON RESPALDO MEDIA BASE TRINEO EN ACERO Y TELA EN PLIANA			KAPSE		DIRECCIÓN	BUENO							
17	SDP-01/54-1.1-2013	SILLA SECRETARIAL AJUSTABLE CON RESPALDO ALTO PISTON NEUMÁTICO BASE ARAÑ			KAPSE		DIRECCIÓN	BUENO							
18	SDP-01/55-1.1-2013	SILAL SECRETARIAL AJUSTABLE CON RESPALDO ALTO PISTON NEUMÁTICO ARAÑ			KAPSE		DIRECCIÓN	BUENO							
19	SDP-01/56-1.1-2013	CUADROPAVOT VIOLET II					DIRECCIÓN	BUENO							
20	SDP-01/57-1.1-2013	MESA PARA MÁQUINA DE ESTRUCTURA METALICA CON RODAJA Y ENTREPAÑO INTERMEDIO Y CUBIERTA DE MELAMINA			KAPSE		DIRECCIÓN	BUENO							
21	SDP-01/58-1.1-2013	PORTA CPU					DIRECCIÓN	BUENO							
22	SDP-01/59-1.1-2013	NO BREAK Y REGULADOR					DIRECCIÓN	BUENO							
23	SDP-01/63-1.1-2013	COPIADORA SHARP AR-235					DIRECCIÓN	BUENO							
24	SDP-01/09-1.1-2013	FAX					DIRECCIÓN	BUENO							
25	SDP-01/21-1.2.7-2013	IMPRESORA	HP		F4280		DIRECCIÓN	BUENO							
26	SDP-01/10-1.1-2013	DESPACHADORA GE					DIRECCIÓN	BUENO							
27	SDP-01/11-1.1-2013	KIT ON THE MINUTES S-CT116918					DIRECCIÓN	BUENO							
28		UN EQUIPO DE COMPUTO CONSTA DE													
29	SDP-01/134-1.2.4-2013	MOUSE					DIRECCIÓN	BUENO							
30	SDP-01/135-1.2.1-2013	CPU					DIRECCIÓN	BUENO							
31	SDP-01/136-1.2.2-2013	MONITOR					DIRECCIÓN	BUENO							

32	SDP-01/137-1.2.3-2013	TECLADO					DIRECCIÓN	BUENO								
33		UN EQUIPO DE COMPUTO CONSTA DE														
34	SDP-01/138-1.2.4-2013	MOUSE					DIRECCIÓN	BUENO								
35	SDP-01/139-1.2.1-2013	CPU					DIRECCIÓN	BUENO								
36	SDP-01/140-1.2.2-2013	MONITOR					DIRECCIÓN	BUENO								
37	SDP-01/141-1.2.3-2013	TECLADO					DIRECCIÓN	BUENO								
38	SDP-01/142-1.2.7-2013	IMPRESORA MULTIFUNCIONAL					DIRECCIÓN	BUENO								
39	SDP-01/143-1.1-2013	BASE PARA CPU					DIRECCIÓN	BUENO								
40	SDP-01/144-1.1-2013	TELEFONO	PANASONIC				DIRECCIÓN	BUENO								
41	SDP-01/15-1.1-2013	ARCHIVERO 3 CAJONES GRIS					TERAPIA DE COMUNICACIÓN	REGULAR								
42	SDP-01/16-1.1-2013	GABINETA DE MADERA CON CAJON ADAPTADOR PARA COMPUTADORA					TERAPIA DE COMUNICACIÓN	BUENO								
43	SDP-01/29-1.1-2013	ESCRITORIO CAFÉ					TERAPIA COM HUM	BUENO								
44	SDP-01/69-1.1-2013	SILLA DE RUEDAS					TERAPIA COM HUM	BUENO								
45	SDP-01/99-1.1-2013	SILLA FLOREADA					TERAPIA COM HUM	BUENO								
46	SDP-01/08-6.1-2013	TELEVISOR					INAPAM	BUENO								
47	SDP-01/27-1.1-2013	ESCRITORIO MEDIANO 1 CAJON					INAPAM	BUENO								
48	SDP-01/44-1.1-2013	VITRINA PARA MEDICAMENTO					INAPAM	BUENO								
49	SDP-01/64-1.1-2013	REGULADOR Y NO BREAK BLANCO					INAPAM	MALO								
50	SDP-01/65-1.1-2013	MONITOR GRIS			ASPIRE		INAPAM	MALO								
51	SDP-01/66-1.1-2013	ESTANTE BLANCO METÁLICO					INAPAM	BUENO								
52	SDP-01/67-1.1-2013	MUEBLE PARA COMPUTADORA			PRINTAFORM		INAPAM	BUENO								
53	SDP-01/68-1.1-2013	MESA DE TRABAJO TRIANGULAR CON PATAS TRIANGULARES					INAPAM	BUENO								
54	SDP-01/96-1.1-2013	SILLA DE MADERA					INAPAM	BUENO								
55	SDP-01/97-1.1-2013	SILLA DE MADERA					INAPAM	BUENO								
56	SDP-01/01-1.1-2013	ESCRITORIO COLONIAL GRANDE					TRABAJO SOCIAL	BUENO								
57	SDP-01/02-1.1-2013	LIBRERO COLONIAL (B.E)					TRABAJO SOCIAL	BUENO								
58	SDP-01/04-1.1-2013	NICHO PARA BANDERA DE MADERA Y VIDRIO					TRABAJO SOCIAL	BUENO								
59	SDP-0/05-1.1-2013	BANDERA CON ASTA Y PORTABANDERAS					TRABAJO SOCIAL	BUENO								
60	SDP-01/07-9.3-2013	SILLON EJECUTIVO DE TELA CLOR NEGRO 5 RUEDAS					TRABAJO SOCIAL	BUENO								
61	SDP-01/22-1.1-2013	SILLA SECRETARIAL					TRABAJO SOCIAL	BUENO								
62	SDP-01/61-1.2.6-2013	REGULADOR Y NO BREAK CDP B-UPR505					TRABAJO SOCIAL	BUENO								
		COMPUTADORA CONSTA DE														
63	SDP-01/12-1.2.1-2013	CPU					TRABAJO SOCIAL	BUENO								
64	SDP-01/13-1.2.2-2013	MONITOR					TRABAJO SOCIAL	BUENO								
65	SDP-01/14-1.2.4-2013	MOUSE					TRABAJO SOCIAL	BUENO								
66	SDP-01/15-1.2.3-2013	TECLADO					TRABAJO SOCIAL	BUENO								
67	SDP-01/11-1.1-2013	MESA MULTIUSOS BLANCA					ALMACEN	BUENO								
68	SDP-01/12-1.1-2013	MESA MULTIUSOS BLANCA					ALMACEN	BUENO								
69	SDP-01/13-1.1-2013	ESCRITORIO CAFÉ 2 CAJONES					ALMACEN	BUENO								
70	SDP-01/28-1,1-2013	SILLA SECRETARIAL AJUSTABLE					ALMACEN	REGULAR								
71	SDP-01/62-1.2.6-2013	HORNO GE 7P INOX					ALMACEN	BUENO								
72	SDP-01/70-1.1-2013	MESA DE MADERA BASE METÁLICA CON 4 RUEDAS					ALMACEN	BUENO								
73		COMPUTADORA CONSTA DE						REGULAR								
74	SDP-01/17-1.2.4-2013	MOUSE					PROCURADURIA	BUENO								
75	SDP-01/18-1.2.5-2013	BOCINAS					PROCURADURIA	BUENO								

76	SDP-01/19-1.2.3-2013	TECLADO					PROCURADURIA	BUENO								
77	SDP-01/20-1.2.2-2013	MONITOR					PROCURADURIA	BUENO								
78	SDP-01/23-1.2.1-2013	CPU PENTIUM					PROCURADURIA	BUENO								
79	SDP-01/26-1.1-2013	ESCRITORIO SECRETARIAL 2 CAJONES					PROCURADURIA	BUENO								
80	SDP-01/81-1.1-2013	ARCHIVERO DE 2 CAJONES COLOR GRIS					PROCURADURIA	REGULAR								
81	SDP-01/83-1.1-2013	MUEBLE PARA COMPUTADORA	PRINTAFORM				PROCURADURIA	BUENO								
82	SDP-01/07-1.1-2013	MESA MADERA CHICA					PROCURADURIA	BUENO								
83	SDP-01/25-1.1-2013	ESCRITORIO SECRETARIAL 2 CAJONES					PSICOLOGIA	BUENO								
84	SDP-01/129-1.1-2013	SILLA FLOREADA					PSICOLOGIA	REGULAR								
85		UN EQUIPO DE COMPUTO CONSTA DE					PSICOLOGIA	BUENO								
86	SDP-01/130-1.2.4-2013	MOUSE					PSICOLOGIA	BUENO								
87	SDP-01/131-1.2.1-2013	CPU ACTIVE COOL					PSICOLOGIA	BUENO								
88	SDP-01/132-1.2.2-2013	MONITOR					PSICOLOGIA	BUENO								
89	SDP-01/133-1.2.3-2013	TECLADO					PSICOLOGIA	BUENO								
90		CAMARA FOTOGRÁFICA	COOLPIX		NIKON		PAMAR	BUENO								
91		CAMARA FOTOGRÁFICA	COOLPIX		NIKON		PAMAR	BUENO								
92	SDP-01/32-1.1-2013	MESA DE MADERA BASE METALICA					PAMAR	BUENO								
93		EQUIPO DE COMPUTO QUE CONSTA DE						BUENO								
94	SDP-01/39-1.2.2-2013	MONITOR	LG				PAMAR	BUENO								
95	SDP-01/40-1.2.1-2013	CPU ACTIVE COOL					PAMAR	BUENO								
96	SDP-01/41-1.2.3-2013	TECLADO	MICROSOFT				PAMAR	BUENO								
97	SDP-01/42-1.2.4-2013	RATON	MICROSOFT				PAMAR	BUENO								
98	SDP-01/43-1.1-2013	LIBRERO COLOR CAFÉ					PAMAR	BUENO								
100	SDP-01/82-1.1-2013	MESA DE MADERA					PAMAR	REGULAR								
101	SDP-01/90-1.1-2013	MESA DE MADERA					PAMAR	BUENO								
102	SDP-01/93-1.1-2013	DESPACHADOR DE AGUA METALICO COLOR BLANCO					PAMAR	BUENO								
103	SDP-01/104-1.1-2013	SILLAS METÁLICAS					PAMAR	BUENO								
104	SDP-01/105-1.1-2013	SILLAS METÁLICAS					PAMAR	BUENO								
105	SDP-01/106-1.1-2013	SILLAS METÁLICAS					PAMAR	BUENO								
106	SDP-01/107-1.1-2013	SILLAS METÁLICAS					PAMAR	BUENO								
107	SDP-01/108-1.1-2013	SILLAS METÁLICAS					PAMAR	BUENO								
108	SDP-01/109-1.1-2013	SILLAS METÁLICAS					PAMAR	BUENO								
109	SDP-01/110-1.1-2013	SILLAS METÁLICAS					PAMAR	BUENO								
110	SDP-01/111-1.1-2013	SILLAS METÁLICAS					PAMAR	BUENO								
111	SDP-01/112-1.1-2013	SILLAS METÁLICAS					PAMAR	BUENO								
112	SDP-01/113-1.1-2013	SILLAS METÁLICAS					PAMAR	BUENO								
113	SDP-01/114-1.1-2013	SILLAS METÁLICAS					PAMAR	BUENO								
114	SDP-01/115-1.1-2013	SILLAS METÁLICAS					PAMAR	BUENO								
115	SDP-01/116-1.1-2013	SILLAS METÁLICAS					PAMAR	BUENO								
116	SDP-01/117-1.1-2013	SILLAS METÁLICAS					PAMAR	BUENO								
117	SDP-01/118-1.1-2013	SILLAS METÁLICAS					PAMAR	BUENO								
118	SDP-01/119-1.1-2013	SILLAS METÁLICAS					PAMAR	BUENO								
119	SDP-01/120-1.1-2013	SILLAS METALICAS					PAMAR	BUENO								
120	SDP-01/121-1.1-2013	SILLAS METALICAS					PAMAR	BUENO								
121	SDP-01/122-1.1-2013	SILLAS METALICAS					PAMAR	BUENO								
122	SDP-01/123-1.1-2013	MESA PLEGABLE DE COLOR BLANCO					PAMAR	BUENO								
123	SDP-01/124-1.1-2013	MESA PLEGABLE DE COLOR BLANCO					PAMAR	BUENO								

124	SDP-01/125-1.1-2013	MESA PLEGABLE DE COLOR BLANCO					PAMAR	BUENO								
125	SDP-01/126-1.1-2013	MESA PLEGABLE DE COLOR BLANCO					PAMAR	BUENO								
126	SDP-0/127-1.1-2013	MESA PLEGABLE DE COLOR BLANCO					PAMAR	BUENO								
127	SDP-01/128-1.1-2013	BAFLE DE 8					PAMAR	BUENO								
128	SDP-01/24-1.1-2013	MESAS DE MADERA BASE METALICA					COOR RUTAS	BUENO								
129	SDP-01/91-1.1-2013	MESA DE MADERA					RUTAS	BUENO								
130	SDP-01/85-1.1-2013	MESA DE MADERA (ESCRITORIO)					VALORES	BUENO								
131	SDP-01/86-1.1-2013	MESA DE MADERA					VALORES	BUENO								
132	SDP-01/89-1.1-2013	MESA DE MADERA					VALORES	BUENO								
133	SDP-01/98-1.1-2013	SILLA FLOREADA					VALORES	BUENO								
134	SDP-01/84-1.1-2013	MESA DE MADERA (ESCRITORIO)					PSICOLOGO	BUENO								
135	SDP-01/92-1.1-2013	MESA DE MADERA					PSICOLOGO	BUENO								
136	SDP-01/94-6.1-2013	ESTUFA			GENERICA		SALON	BUENO								
137	SDP-01/145-1.1-2013	SILLA BLANCA PEGABLE					SALON	BUENO								
138	SDP-01/146-1.1-2013	SILLA BLANCA PEGABLE					SALON	BUENO								
139	SDP-01/147-1.1-2013	SILLA BLANCA PEGABLE					SALON	BUENO								
140	SDP-01/148-1.1-2013	SILLA BLANCA PEGABLE					SALON	BUENO								
141	SDP-01/149-1.1-2013	SILLA BLANCA PLEGABLE					SALON	BUENO								
142	SDP-01/150-1.1-2013	SILLA BLANCA PLEGABLE					SALON	BUENO								
143	SDP-01/151-1.1-2013	SILLA BLANCA PLEGABLE					SALON	BUENO								
144	SDP-01/152-1.1-2013	SILLA BLANCA PLEGABLE					SALON	BUENO								
145	SDP-01/153-1.1-2013	SILLA BLANCA PLEGABLE					SALON	BUENO								
146	SDP-01/154-1.1-2013	SILLA BLANCA PLEGABLE					SALON	BUENO								
147	SDP-01/155-1.1-2013	SILLA BLANCA PLEGABLE					SALON	BUENO								
148	SDP-01/156-1.1-2013	SILLA BLANCA PLEGABLE					SALON	BUENO								
149	SDP-0/157-1.1-2013	SILLA BLANCA PLEGABLE					SALON	BUENO								
150	SDP-01/158-1.1-2013	SILLA BLANCA PLEGABLE					SALON	BUENO								
151	SDP-01/159-1.1-2013	SILLA BLANCA PLEGABLE					SALON	BUENO								
152	SDP-01/160-1.1-2013	SILLA BLANCA PLEGABLE					SALON	BUENO								
153	SDP-01/161-1.1-2013	SILLA BLANCA PLEGABLE					SALON	BUENO								
154	SDP-01/162-1.1-2013	SILLA BLANCA PLEGABLE					SALON	BUENO								
155	SDP-01/163-1.1-2013	SILLA BLANCA PLEGABLE					SALON	BUENO								
156	SDP-01/164-1.1-2013	SILLA BLANCA PLEGABLE					SALON	BUENO								
157	SDP-01/165-1.1-2013	SILLA BLANCA PLEGABLE					SALON	BUENO								
158	SDP-01/166-1.1-2013	SILLA BLANCA PLEGABLE					SALON	BUENO								
159	SDP-01/167-1.1-2013	SILLA BLANCA PLEGABLE					SALON	BUENO								
160	SDP-01/168-1.1-2013	SILLA BLANCA PLEGABLE					SALON	BUENO								
161	SDP-01/169-1.2.6-2013	SILLA BLANCA PLEGABLE					SALON	BUENO								
162	SDP-01/170-1.1-2013	SILLA BLANCA PLEGABLE					SALON	BUENO								
163	SDP-01/171-1.1-2013	SILLA BLANCA PLEGABLE					SALON	BUENO								
164	SDP-01/172-1.1-2013	SILLA BLANCA PLEGABLE					SALON	BUENO								
165	SDP-01/173-1.1-2013	SILLA BLANCA PLEGABLE					SALON	BUENO								
166	SDP-01/174-1.1-2013	SILLA BLANCA PLEGABLE					SALON	BUENO								
167	SDP-01/175-1.1-2013	SILLA BLANCA PLEGABLE					SALON	BUENO								
168	SDP-01/176-1.1-2013	SILLA BLANCA PLEGABLE					SALON	BUENO								
169	SDP-01/177-1.1-2013	SILLA BLANCA PLEGABLE					SALON	BUENO								
170	SDP-01/178-1.1-2013	SILLA BLANCA PLEGABLE					SALON	BUENO								
171	SDP-01/179-1.1-2013	SILLA BLANCA PLEGABLE					SALON	BUENO								
172	SDP-01/180-1.1-2013	SILLA BLANCA PLEGABLE					SALON	BUENO								

173	SDP-01/181-1.1-2013	MESA PLEGABLE BLANCA					SALON	BUENO								
174	SDP-01/182-1.1-2013	MESA PLEGABLE BLANCA					SALON	BUENO								
175	SDP-01/183-1.1-2013	MESA PLEGABLE BLANCA					SALON	BUENO								
176	SDP-01/102-9.3-2013	BANCA METÁLICA COLOR BLANCA					PATIO	MALO								
177	SDP-01/103-9.3-2013	BANCA DE MADERA					PATIO	MALO								
178	SDP-01/30-2.3-2013	MESA PARA CORTE Y CONFECCIÓN					BODEGA	MALO								
179	SDP-01/31-2.3-2013	MESA PARA CORTE Y CONFECCIÓN					BODEGA	MALO								
180	SDP-01/33-6.1-2013	MAQUINA DE COSER MANUAL	SINGER				BODEGA	MALO								
181	SDP-01/34-6.1-2013	MAQUINA DE COSER MANUAL	SINGER				BODEGA	MALO								
182	SDP-01/35-6.1-2013	MAQUINA DE COSER MANUAL	SINGER				BODEGA	MALO								
183	SDP-01/36-6.1-2013	MAQUINA DE COSER MANUAL	SINGER				BODEGA	MALO								
184	SDP-0/37-6.1-2013	MAQUINA DE COSER MANUAL	SINGER				BODEGA	MALO								
185	SDP-01/38-6.1-2013	REMALLADORA					BODEGA	MALO								
186	SDP-01/60-1.2.7-2013	IMPRESORA	HP		4580 DESKJET		BODEGA	MALO								
187	SDP-01/71-1.2.2-2013	MONITOR	SAMSUNG				BODEGA	MALO								
188	SDP-01/72-1.2.7-2013	IMPRESORA	HP		1300		BODEGA	MALO								
189	SDP-01/73-1.2.1-2013	CPU	HACER				BODEGA	MALO								
190	SDP-01/74-9.1-2013	TROFEO					BODEGA	MALO								
191	SDP-01/75-9.1-2013	TROFEO					BODEGA	MALO								
192	SDP-01/76-9.1-2013	TROFEO					BODEGA	MALO								
193	SDP-01/77-9.1-2013	TROFEO					BODEGA	MALO								
194	SDP-01/78-9.1-2013	TROFEO					BODEGA	MALO								
195	SDP-01/79-9.1-2013	TROFEO					BODEGA	MALO								
196	SDP-01/80-9.1-2013	TROFEO					BODEGA	MALO								
197	SDP-01/86-9.1-2013	TROFEO					BODEGA	MALO								
198	SDP-01/87-9.1-2013	TROFEO					BODEGA	MALO								
199	SDP-01/95-9.5-2013	PIZARRON					BODEGA	MALO								
200	SDP-01/100-1.2.7-2013	IMPRESORA	HP				BODEGA	MALO								
201	SDP-01/101-1.2.7-2013	IMPRESORA	HP				BODEGA	MALO								
202	S/N	LAMPARA DE RAYOS INFRAROJOS CON FOCO					U B R	BUENO								
203	S/N	BAUMANÓMETRO DIGITAL MARCA SUNMARK COLOR					U B R	MALO								
204	S/N	BARRA PARALELA METALICA					U B R	BUENO								
205	S/N	PAR DE POLAINAS DE 250 GMS					U B R	MALO								
206	S/N	PAR DE POLAINAS DE 500 GMS					U B R	MALO								
207	S/N	PAR DE POLAINAS DE 750 GMS					U B R	MALO								
208	S/N	BASCULA CON ALTIMETRO CON CAPACIDAD DE 160 KG					U B R	MALO								
209	S/N	VOBRADOR PARA MASAJE METALICO MARCA GEANIE RUB					U B R	BUENO								
210	S/N	UNA DE PESAS DE 250 GMS VARIOS COLORES					U B R	BUENO								
211	S/N	UNA DE PESAS DE 500 GMS VARIOS COLORES					U B R	BUENO								
212	S/N	PAR DE PESAS DE 750 GMS VARIOS COLORES					U B R	BUENO								
213	S/N	ESCALERA DE MADERA PARA ASCENSO Y DESCENSO					U B R	BUENO								
214	S/N	TIMON METALICO COLOR NEGRO					U B R	BUENO								
215	S/N	MARCO DE MADERA CON ESPEJO					U B R	BUENO								
216	S/N	BARRA W DE MADERA COLOR CAFÉ					U B R	BUENO								
217	S/N	MESA DE CANABE DE MADERA COLOR NATURAL					U B R	BUENO								
218	S/N	ESCUADRA CON DOS POLEAS DE MADERA					U B R	BUENO								
219	S/N	ESCUADRA FIJA A LA PARED					U B R	BUENO								

220	S/N	BASE DE MADERA PARA COLCHON 2,00 X 2,00 COLOR CAFÉ					U B R	BUENO								
221	SDP-02/703-2013	SILLA BLANCA					EL POTOSI	BUENO								
222	SDP-02/704-1.1-2013	SILLA BLANCA					EL POTOSI	BUENO								
223	SDP-02/705-1.1-2013	SILLA BLANCA					EL POTOSI	BUENO								
224	SDP-02/706-1.1-2013	SILLA BLANCA					EL POTOSI	BUENO								
225	SDP-02/707-1.1-2013	SILLA BLANCA					EL POTOSI	BUENO								
226	SDP-02/708-1.1-2013	SILLA BLANCA					EL POTOSI	MALO								
227	SDP-02/709-1.1-2013	SILLA BLANCA					EL POTOSI	MALO								
228	SDP-02/710-1.1-2013	SILLA BLANCA					EL POTOSI	MALO								
229	SDP-02/711-9.5-2013	GRABADORA					EL POTOSI	MALO								
230	SDP-02/712-9.5-2013	GRABADORA					EL POTOSI	BUENO								
231	SDP-02/713-9.1-2013	BANDERA					EL POTOSI	BUENO								
232	SDP-02/714-1.1-2013	MESA					EL POTOSI	MALO								
233	SDP-02/715-1.1-2013	MESA					EL POTOSI	BUENO								
234	SDP-02/716-1.1-2013	SILLA BLANCA					EL POTOSI	BUENO								
235	SDP-02/717-1.1-2013	SILLA BLANCA					EL POTOSI	BUENO								
236	SDP-02/718-1.1-2013	SILLA BLANCA					EL POTOSI	BUENO								
237	SDP-02/719-9.5-2013	SILLA BLANCA					EL POTOSI	BUENO								
238	SDP-02/720-1.1-2013	SILLA BLANCA					EL POTOSI	BUENO								
239	SDP-02/721-1.1-2013	SILLA BLANCA					EL POTOSI	BUENO								
240	SDP-02/722-1.1-2013	SILLA BLANCA					EL POTOSI	BUENO								
241	SDP-02/723-1.1-2013	SILLA BLANCA					EL POTOSI	BUENO								
242	SDP-02/724-1.1-2013	SILLA BLANCA					EL POTOSI	BUENO								
243	SDP-02/725-1.1-2013	SILLA BLANCA					EL POTOSI	BUENO								
244	SDP-02/726-1.1-2013	SILLA BLANCA					EL POTOSI	BUENO								
245	SDP-02/727-1.1-2013	SILLA BLANCA					EL POTOSI	BUENO								
246	SDP-02/728-1.1-2013	SILLA BLANCA					EL POTOSI	BUENO								
247	SDP-02/729-1.1-2013	SILLA BLANCA					EL POTOSI	BUENO								
248	SDP-02/730-1.1-2013	SILLA BLANCA					EL POTOSI	BUENO								
249	SDP-02/211-1.1-2013	SILLA PLÁSTICO INYECTADO COLOR BLANCO					EL POTOSI	BUENO								
250	SDP-02/212-1.1-2013	SILLA PLÁSTICO INYECTADO COLOR BLANCO					EL POTOSI	BUENO								
251	SDP-02/213-2013	SILLA PLÁSTICO INYECTADO COLOR BLANCO					EL POTOSI	BUENO								
252	SDP-02/214-1.1-2013	SILLA PLÁSTICO INYECTADO COLOR BLANCO					EL POTOSI	BUENO								
253	SDP-02/215-1.1-2013	SILLA PLÁSTICO INYECTADO COLOR BLANCO					EL POTOSI	BUENO								
254	SDP-02/216-1.1-2013	SILLA PLÁSTICO INYECTADO COLOR BLANCO					EL POTOSI	BUENO								
255	SDP-02/217-1.1-2013	SILLA PLÁSTICO INYECTADO COLOR BLANCO					EL POTOSI	BUENO								
256	SDP-02/218-1.1-2013	SILLA PLÁSTICO INYECTADO COLOR BLANCO					EL POTOSI	BUENO								
257	SDP-02/219-1.1-2013	SILLA PLÁSTICO INYECTADO COLOR BLANCO					EL POTOSI	BUENO								
258	SDP-02/220-1.1-2013	SILLA PLÁSTICO INYECTADO COLOR BLANCO					EL POTOSI	BUENO								
259	SDP-02/221-9.5-2013	SILLA PLÁSTICO INYECTADO COLOR BLANCO					EL POTOSI	BUENO								
260	SDP-02/222-9.5-2013	SILLA PLÁSTICO INYECTADO COLOR BLANCO					EL POTOSI	BUENO								
261	SDP-02/223-9.1-2013	SILLA PLÁSTICO INYECTADO COLOR BLANCO					EL POTOSI	BUENO								
262	SDP-02/224-1.1-2013	SILLA PLÁSTICO INYECTADO COLOR BLANCO					EL POTOSI	BUENO								
263	SDP-02/225-1.1-2013	SILLA PLÁSTICO INYECTADO COLOR BLANCO					EL POTOSI	BUENO								
264	SDP-02/226-1.1-2013	SILLA PLÁSTICO INYECTADO COLOR BLANCO					EL POTOSI	BUENO								
265	SDP-02/227-1.1-2013	SILLA PLÁSTICO INYECTADO COLOR BLANCO					EL POTOSI	BUENO								
266	SDP-02/228-1.1-2013	SILLA PLÁSTICO INYECTADO COLOR BLANCO					EL POTOSI	BUENO								
267	SDP-02/229-9.5-2013	SILLA PLÁSTICO INYECTADO COLOR BLANCO					EL POTOSI	BUENO								
268	SDP-02/230-1.1-2013	SILLA PLÁSTICO INYECTADO COLOR BLANCO					EL POTOSI	BUENO								

124	SDP-01/125-1.1-2013	MESA PLEGABLE DE COLOR BLANCO					PAMAR	BUENO								
125	SDP-01/126-1.1-2013	MESA PLEGABLE DE COLOR BLANCO					PAMAR	BUENO								
126	SDP-0/127-1.1-2013	MESA PLEGABLE DE COLOR BLANCO					PAMAR	BUENO								
127	SDP-01/128-1.1-2013	BAFLE DE 8					PAMAR	BUENO								
128	SDP-01/24-1.1-2013	MESAS DE MADERA BASE METALICA					COOR RUTAS	BUENO								
129	SDP-01/91-1.1-2013	MESA DE MADERA					RUTAS	BUENO								
130	SDP-01/85-1.1-2013	MESA DE MADERA (ESCRITORIO)					VALORES	BUENO								
131	SDP-01/88-1.1-2013	MESA DE MADERA					VALORES	BUENO								
132	SDP-01/89-1.1-2013	MESA DE MADERA					VALORES	BUENO								
133	SDP-01/98-1.1-2013	SILLA FLOREADA					VALORES	BUENO								
134	SDP-01/84-1.1-2013	MESA DE MADERA (ESCRITORIO)					PSICOLOGO	BUENO								
135	SDP-01/92-1.1-2013	MESA DE MADERA					PSICOLOGO	BUENO								
136	SDP-01/94-6.1-2013	ESTUFA			GENERICA		SALON	BUENO								
137	SDP-01/145-1.1-2013	SILLA BLANCA PEGABLE					SALON	BUENO								
138	SDP-01/146-1.1-2013	SILLA BLANCA PEGABLE					SALON	BUENO								
139	SDP-01/147-1.1-2013	SILLA BLANCA PEGABLE					SALON	BUENO								
140	SDP-01/148-1.1-2013	SILLA BLANCA PEGABLE					SALON	BUENO								
141	SDP-01/149-1.1-2013	SILLA BLANCA PLEGABLE					SALON	BUENO								
142	SDP-01/150-1.1-2013	SILLA BLANCA PLEGABLE					SALON	BUENO								
143	SDP-01/151-1.1-2013	SILLA BLANCA PLEGABLE					SALON	BUENO								
144	SDP-01/152-1.1-2013	SILLA BLANCA PLEGABLE					SALON	BUENO								
145	SDP-01/153-1.1-2013	SILLA BLANCA PLEGABLE					SALON	BUENO								
146	SDP-01/154-1.1-2013	SILLA BLANCA PLEGABLE					SALON	BUENO								
147	SDP-01/155-1.1-2013	SILLA BLANCA PLEGABLE					SALON	BUENO								
148	SDP-01/156-1.1-2013	SILLA BLANCA PLEGABLE					SALON	BUENO								
149	SDP-0/157-1.1-2013	SILLA BLANCA PLEGABLE					SALON	BUENO								
150	SDP-01/158-1.1-2013	SILLA BLANCA PLEGABLE					SALON	BUENO								
151	SDP-01/159-1.1-2013	SILLA BLANCA PLEGABLE					SALON	BUENO								
152	SDP-01/160-1.1-2013	SILLA BLANCA PLEGABLE					SALON	BUENO								
153	SDP-01/161-1.1-2013	SILLA BLANCA PLEGABLE					SALON	BUENO								
154	SDP-01/162-1.1-2013	SILLA BLANCA PLEGABLE					SALON	BUENO								
155	SDP-01/163-1.1-2013	SILLA BLANCA PLEGABLE					SALON	BUENO								
156	SDP-01/164-1.1-2013	SILLA BLANCA PLEGABLE					SALON	BUENO								
157	SDP-01/165-1.1-2013	SILLA BLANCA PLEGABLE					SALON	BUENO								
158	SDP-01/166-1.1-2013	SILLA BLANCA PLEGABLE					SALON	BUENO								
159	SDP-01/167-1.1-2013	SILLA BLANCA PLEGABLE					SALON	BUENO								
160	SDP-01/168-1.1-2013	SILLA BLANCA PLEGABLE					SALON	BUENO								
161	SDP-01/169-1.2.6-2013	SILLA BLANCA PLEGABLE					SALON	BUENO								
162	SDP-01/170-1.1-2013	SILLA BLANCA PLEGABLE					SALON	BUENO								
163	SDP-01/171-1.1-2013	SILLA BLANCA PLEGABLE					SALON	BUENO								
164	SDP-01/172-1.1-2013	SILLA BLANCA PLEGABLE					SALON	BUENO								
165	SDP-01/173-1.1-2013	SILLA BLANCA PLEGABLE					SALON	BUENO								
166	SDP-01/174-1.1-2013	SILLA BLANCA PLEGABLE					SALON	BUENO								
167	SDP-01/175-1.1-2013	SILLA BLANCA PLEGABLE					SALON	BUENO								
168	SDP-01/176-1.1-2013	SILLA BLANCA PLEGABLE					SALON	BUENO								
169	SDP-01/177-1.1-2013	SILLA BLANCA PLEGABLE					SALON	BUENO								
170	SDP-01/178-1.1-2013	SILLA BLANCA PLEGABLE					SALON	BUENO								
171	SDP-01/179-1.1-2013	SILLA BLANCA PLEGABLE					SALON	BUENO								
172	SDP-01/180-1.1-2013	SILLA BLANCA PLEGABLE					SALON	BUENO								

319	PMP-07/79-1.1-2013	SILLA PLÁSTICO INYECTADO TIPO APILABLE					EL POTOSI	BUENO								
320	PMP-07/80-1.1-2013	SILLA PLÁSTICO INYECTADO TIPO APILABLE					EL POTOSI	BUENO								
321	PMP-07/81-1.1-2013	SILLA PLÁSTICO INYECTADO TIPO APILABLE					EL POTOSI	BUENO								
322	PMP-07/82-1.1-2013	SILLA PLÁSTICO INYECTADO TIPO APILABLE					EL POTOSI	BUENO								
323	PMP-07/83-1.1-2013	SILLA PLÁSTICO INYECTADO TIPO APILABLE					EL POTOSI	BUENO								
324	SDP-02/84-1.1-2013	SILLA PLÁSTICO INYECTADO TIPO APILABLE					EL POTOSI	BUENO								
325	PMP-07/85-1.1-2013	SILLA PLÁSTICO INYECTADO TIPO APILABLE					EL POTOSI	BUENO								
326	PMP-07/86-1.1-2013	SILLA PLÁSTICO INYECTADO TIPO APILABLE					EL POTOSI	BUENO								
327	PMP-07/87-1.1-2013	SILLA PLÁSTICO INYECTADO TIPO APILABLE					EL POTOSI	BUENO								
328	SDP-02/349-1.1-2013	SILLA PLÁSTICO INYECTADO TIPO APILABLE					EL POTOSI	BUENO								
329	SDP-02/350-1.1-2013	SILLA PLÁSTICO INYECTADO TIPO APILABLE					EL POTOSI	BUENO								
330	SDP-02/351-1.1-2013	SILLA PLÁSTICO INYECTADO TIPO APILABLE					EL POTOSI	BUENO								
331	SDP-02/352-1.1-2013	SILLA PLÁSTICO INYECTADO TIPO APILABLE					EL POTOSI	BUENO								
332	SDP-02/353-1.1-2013	SILLA PLÁSTICO INYECTADO TIPO APILABLE					EL POTOSI	BUENO								
333	SDP-02/399-1.1-2013	SILLA BLANCA Y VERDE					VILLA UNIÓN	BUENO								
334	SDP-02/400-1.1-2013	SILLA BLANCA Y VERDE					VILLA UNIÓN	BUENO								
335	SDP-02/401-1.1-2013	SILLA BLANCA Y VERDE					VILLA UNIÓN	MALO								
336	SDP-02/402-1.1-2013	SILLA BLANCA Y VERDE					VILLA UNIÓN	BUENO								
337	SDP-02/403-1.1-2013	SILLA BLANCA Y VERDE					VILLA UNIÓN	BUENO								
338	SDP-02/404-1.1-2013	SILLA BLANCA Y VERDE					VILLA UNIÓN	BUENO								
339	SDP-02/405-1.1-2014	SILLA BLANCA Y VERDE					VILLA UNIÓN	BUENO								
340	SDP-02/406-1.1-2014	SILLA BLANCA Y VERDE					VILLA UNIÓN	BUENO								
341	SDP-02/407-1.1-2015	SILLA BLANCA Y VERDE					VILLA UNIÓN	MALO								
342	SDP-02/408-1.1-2015	SILLA BLANCA Y VERDE					VILLA UNIÓN	BUENO								
343	SDP-02/409-1.1-2016	SILLA BLANCA Y VERDE					VILLA UNIÓN	MALO								
344	SDP-02/410-1.1-2016	SILLA BLANCA Y VERDE					VILLA UNIÓN	MALO								
345	SDP-02/411-1.1-2017	SILLA BLANCA Y VERDE					VILLA UNIÓN	MALO								
346	SDP-02/412-1.1-2017	SILLA BLANCA Y VERDE					VILLA UNIÓN	MALO								
347	SDP-02/413-1.1-2018	SILLA BLANCA Y VERDE					VILLA UNIÓN	MALO								
348	SDP-02/414-1.1-2018	SILLA BLANCA Y VERDE					VILLA UNIÓN	BUENO								
349	SDP-02/415-1.1-2019	SILLA BLANCA Y VERDE					VILLA UNIÓN	BUENO								
350	SDP-02/416-1.1-2019	SILLA BLANCA Y VERDE					VILLA UNIÓN	BUENO								
351	SDP-02/417-1.1-2020	SILLA BLANCA Y VERDE					VILLA UNIÓN	BUENO								
352	SDP-02/418-1.1-2020	SILLA BLANCA Y VERDE					VILLA UNIÓN	BUENO								
353	SDP-02/419-1.1-2021	BANCA DE MADERA					VILLA UNIÓN	BUENO								
354	SDP-02/420-1.1-2021	BANCA DE MADERA					VILLA UNIÓN	BUENO								
355	SDP-02/421-1.1-2022	BANCA DE MADERA					VILLA UNIÓN	BUENO								
356	SDP-02/422-1.1-2022	BANCA DE MADERA					VILLA UNIÓN	BUENO								
357	SDP-02/424-1.1-2022	BANCA DE MADERA					VILLA UNIÓN	MALO								
358	SDP-02/425-1.1-2023	GRABADORA					VILLA UNIÓN	BUENO								
359	SDP-02/426-1.1-2023	BANO BLANCO DE PLÁSTICO					VILLA UNIÓN	BUENO								
360	SDP-02/427-1.1-2023	VENTILADOR					VILLA UNIÓN	BUENO								
361	SDP-02/428-1.1-2023	BÁSCULA CON ESTANDIMETRO					VILLA UNIÓN	BUENO								
362	SDP-02/429-1.1-2023	ARCHIVERO CUATRO CAJONES					VILLA UNIÓN	BUENO								
363	SDP-02/430-1.1-2023	SILLA SECRETARIAL					VILLA UNIÓN	MALO								
364	SDP-02/1-1.1-2013	SILLA PLÁSTICO INYECTADO COLOR BLANCO					VILLA UNIÓN	BUENO								
365	SDP-02/2-1.1-2013	SILLA PLÁSTICO INYECTADO COLOR BLANCO					VILLA UNIÓN	BUENO								
366	SDP-02/3-1.1-2013	SILLA PLÁSTICO INYECTADO COLOR BLANCO					VILLA UNIÓN	BUENO								
367	SDP-02/4-1.1-2013	SILLA PLÁSTICO INYECTADO COLOR BLANCO					VILLA UNIÓN	BUENO								
368	SDP-02/5-1.1-2013	SILLA PLÁSTICO INYECTADO COLOR BLANCO					VILLA UNIÓN	BUENO								

369	SDP-02/6-1.1-2013	SILLA PLÁSTICO INYECTADO COLOR BLANCO					VILLA UNIÓN	BUENO									
370	SDP-02/7-1.1-2013	SILLA PLÁSTICO INYECTADO COLOR BLANCO					VILLA UNIÓN	BUENO									
371	SDP-02/8-1.1-2013	SILLA PLÁSTICO INYECTADO COLOR BLANCO					VILLA UNIÓN	BUENO									
372	SDP-02/9-1.1-2013	SILLA PLÁSTICO INYECTADO COLOR BLANCO					VILLA UNIÓN	BUENO									
373	SDP-02/10-1.1-2013	SILLA PLÁSTICO INYECTADO COLOR BLANCO					VILLA UNIÓN	BUENO									
374	SDP-02/11-1.1-2013	SILLA PLÁSTICO INYECTADO COLOR BLANCO					VILLA UNIÓN	BUENO									
375	SDP-02/12-1.1-2013	SILLA PLÁSTICO INYECTADO COLOR BLANCO					VILLA UNIÓN	BUENO									
376	SDP-02/13-1.1-2013	SILLA PLÁSTICO INYECTADO COLOR BLANCO					VILLA UNIÓN	BUENO									
377	SDP-02/14-1.1-2013	SILLA PLÁSTICO INYECTADO COLOR BLANCO					VILLA UNIÓN	BUENO									
378	SDP-02/15-1.1-2013	SILLA PLÁSTICO INYECTADO COLOR BLANCO					VILLA UNIÓN	BUENO									
379	SDP-02/16-1.1-2013	SILLA PLÁSTICO INYECTADO COLOR BLANCO					VILLA UNIÓN	BUENO									
380	SDP-02/17-1.1-2013	SILLA PLÁSTICO INYECTADO COLOR BLANCO					VILLA UNIÓN	BUENO									
381	SDP-02/18-1.1-2013	SILLA PLÁSTICO INYECTADO COLOR BLANCO					VILLA UNIÓN	BUENO									
382	SDP-02/19-1.1-2013	SILLA PLÁSTICO INYECTADO COLOR BLANCO					VILLA UNIÓN	BUENO									
383	SDP-02/20-1.1-2013	SILLA PLÁSTICO INYECTADO COLOR BLANCO					VILLA UNIÓN	BUENO									
384	SDP-02/21-1.1-2013	SILLA PLÁSTICO INYECTADO COLOR BLANCO					VILLA UNIÓN	BUENO									
385	SDP-02/22-1.1-2013	SILLA PLÁSTICO INYECTADO COLOR BLANCO					VILLA UNIÓN	BUENO									
386	SDP-02/23-1.1-2013	SILLA PLÁSTICO INYECTADO COLOR BLANCO					VILLA UNIÓN	BUENO									
387	SDP-02/24-1.1-2013	SILLA PLÁSTICO INYECTADO COLOR BLANCO					VILLA UNIÓN	BUENO									
388	SDP-02/25-1.1-2013	SILLA PLÁSTICO INYECTADO COLOR BLANCO					VILLA UNIÓN	BUENO									
389	SDP-02/26-1.1-2013	SILLA PLÁSTICO INYECTADO COLOR BLANCO					VILLA UNIÓN	BUENO									
390	SDP-02/27-1.1-2013	SILLA PLÁSTICO INYECTADO COLOR BLANCO					VILLA UNIÓN	BUENO									
391	SDP-02/28-1.1-2013	SILLA PLÁSTICO INYECTADO COLOR BLANCO					VILLA UNIÓN	BUENO									
392	SDP-02/29-1.1-2013	SILLA PLÁSTICO INYECTADO COLOR BLANCO					VILLA UNIÓN	BUENO									
393	SDP-02/30-1.1-2013	SILLA PLÁSTICO INYECTADO COLOR BLANCO					VILLA UNIÓN	BUENO									
394	SDP-02/31-1.1-2013	SILLA PLÁSTICO INYECTADO COLOR BLANCO					VILLA UNIÓN	BUENO									
395	SDP-02/32-1.1-2013	SILLA PLÁSTICO INYECTADO COLOR BLANCO					VILLA UNIÓN	BUENO									
396	SDP-02/33-1.1-2013	SILLA PLÁSTICO INYECTADO COLOR BLANCO					VILLA UNIÓN	BUENO									
397	SDP-02/34-1.1-2013	SILLA PLÁSTICO INYECTADO COLOR BLANCO					VILLA UNIÓN	BUENO									
398	SDP-02/35-1.1-2013	SILLA PLÁSTICO INYECTADO COLOR BLANCO					VILLA UNIÓN	BUENO									
399	SDP-02/36-1.1-2013	SILLA PLÁSTICO INYECTADO COLOR BLANCO					VILLA UNIÓN	BUENO									
400	SDP-02/37-1.1-2013	SILLA PLÁSTICO INYECTADO COLOR BLANCO					VILLA UNIÓN	BUENO									
401	SDP-02/38-1.1-2013	SILLA PLÁSTICO INYECTADO COLOR BLANCO					VILLA UNIÓN	BUENO									
402	SDP-02/39-1.1-2013	SILLA PLÁSTICO INYECTADO COLOR BLANCO					VILLA UNIÓN	BUENO									
403	SDP-02/40-1.1-2013	SILLA PLÁSTICO INYECTADO COLOR BLANCO					VILLA UNIÓN	BUENO									
404	SDP-02/41-1.1-2013	SILLA PLÁSTICO INYECTADO COLOR BLANCO					VILLA UNIÓN	BUENO									
405	SDP-02/42-1.1-2013	SILLA PLÁSTICO INYECTADO COLOR BLANCO					VILLA UNIÓN	BUENO									
406	SDP-02/43-1.1-2013	SILLA PLÁSTICO INYECTADO COLOR BLANCO					VILLA UNIÓN	BUENO									
407	SDP-02/44-1.1-2013	SILLA PLÁSTICO INYECTADO COLOR BLANCO					VILLA UNIÓN	BUENO									
408	SDP-02/45-1.1-2013	SILLA PLÁSTICO INYECTADO COLOR BLANCO					VILLA UNIÓN	BUENO									
409	SDP-02/46-1.1-2013	SILLA PLÁSTICO INYECTADO COLOR BLANCO					VILLA UNIÓN	BUENO									
410	SDP-02/47-1.1-2013	SILLA PLÁSTICO INYECTADO COLOR BLANCO					VILLA UNIÓN	BUENO									
411	SDP-02/48-1.1-2013	SILLA PLÁSTICO INYECTADO COLOR BLANCO					VILLA UNIÓN	BUENO									
412	SDP-02/49-1.1-2013	SILLA PLÁSTICO INYECTADO COLOR BLANCO					VILLA UNIÓN	BUENO									
413	SDP-02/50-1.1-2013	SILLA PLÁSTICO INYECTADO COLOR BLANCO					VILLA UNIÓN	BUENO									
414	SDP-02/314-1.1-2013	MESA TABLON BANQUETERA DE .76X2.35 SISTEMA					VILLA UNIÓN	BUENO									
415	SDP-02/315-1.1-2013	MESA TABLON BANQUETERA DE .76X2.35 SISTEMA					VILLA UNIÓN	BUENO									
416	SDP-02/316-1.1-2013	MESA TABLON BANQUETERA DE .76X2.35 SISTEMA					VILLA UNIÓN	BUENO									
417	SDP-02/317-1.1-2013	MESA TABLON BANQUETERA DE .76X2.35 SISTEMA					VILLA UNIÓN	BUENO									
418	SDP-02/318-1.1-2013	MESA TABLON BANQUETERA DE .76X2.35 SISTEMA					VILLA UNIÓN	BUENO									

419	SDP-02/773-1.1-2013	SILLA PLÁSTICO INYECTADO COLOR BLANCO					VILLA UNIÓN	BUENO								
420	SDP-02/774-1.1-2013	SILLA PLÁSTICO INYECTADO COLOR BLANCO					VILLA UNIÓN	BUENO								
421	SDP-02/775-1.1-2013	SILLA PLÁSTICO INYECTADO COLOR BLANCO					VILLA UNIÓN	BUENO								
422	SDP-02/776-1.1-2013	SILLA PLÁSTICO INYECTADO COLOR BLANCO					VILLA UNIÓN	BUENO								
423	SDP-02/777-1.1-2013	SILLA PLÁSTICO INYECTADO COLOR BLANCO					VILLA UNIÓN	BUENO								
424	SDP-02/778-1.1-2013	SILLA PLÁSTICO INYECTADO COLOR BLANCO					VILLA UNIÓN	BUENO								
425	SDP-02/779-1.1-2013	SILLA PLÁSTICO INYECTADO COLOR BLANCO					VILLA UNIÓN	BUENO								
426	SDP-02/780-1.1-2013	SILLA PLÁSTICO INYECTADO COLOR BLANCO					VILLA UNIÓN	BUENO								
427	SDP-02/781-1.1-2013	SILLA PLÁSTICO INYECTADO COLOR BLANCO					VILLA UNIÓN	BUENO								
428	SDP-02/782-1.1-2013	SILLA PLÁSTICO INYECTADO COLOR BLANCO					VILLA UNIÓN	BUENO								
429	SDP-02/783-1.1-2013	SILLA PLÁSTICO INYECTADO COLOR BLANCO					VILLA UNIÓN	BUENO								
430	SDP-02/784-1.1-2013	SILLA PLÁSTICO INYECTADO COLOR BLANCO					VILLA UNIÓN	BUENO								
431	SDP-02/785-1.1-2013	SILLA PLÁSTICO INYECTADO COLOR BLANCO					VILLA UNIÓN	BUENO								
432	SDP-02/786-1.1-2013	SILLA PLÁSTICO INYECTADO COLOR BLANCO					VILLA UNIÓN	BUENO								
433	SDP-02/787-1.1-2013	SILLA PLÁSTICO INYECTADO COLOR BLANCO					VILLA UNIÓN	BUENO								
434	SDP-02/788-1.1-2013	SILLA PLÁSTICO INYECTADO COLOR BLANCO					VILLA UNIÓN	BUENO								
435	SDP-02/789-1.1-2013	SILLA PLÁSTICO INYECTADO COLOR BLANCO					VILLA UNIÓN	BUENO								
436	SDP-02/790-1.1-2013	SILLA PLÁSTICO INYECTADO COLOR BLANCO					VILLA UNIÓN	BUENO								
437	SDP-02/791-1.1-2013	SILLA PLÁSTICO INYECTADO COLOR BLANCO					VILLA UNIÓN	BUENO								
438	SDP-02/792-1.1-2013	SILLA PLÁSTICO INYECTADO COLOR BLANCO					VILLA UNIÓN	BUENO								
439	SDP-02/793-1.1-2013	SILLA PLÁSTICO INYECTADO COLOR BLANCO					VILLA UNIÓN	BUENO								
440	SDP-02/794-1.1-2013	SILLA PLÁSTICO INYECTADO COLOR BLANCO					VILLA UNIÓN	BUENO								
441	SDP-02/795-1.1-2013	SILLA PLÁSTICO INYECTADO COLOR BLANCO					VILLA UNIÓN	BUENO								
442	SDP-02/796-1.1-2013	SILLA PLÁSTICO INYECTADO COLOR BLANCO					VILLA UNIÓN	BUENO								
443	SDP-02/797-1.1-2013	SILLA PLÁSTICO INYECTADO COLOR BLANCO					VILLA UNIÓN	BUENO								
444	SDP-02/798-1.1-2013	SILLA PLÁSTICO INYECTADO COLOR BLANCO					VILLA UNIÓN	BUENO								
445	SDP-02/799-1.1-2013	SILLA PLÁSTICO INYECTADO COLOR BLANCO					VILLA UNIÓN	BUENO								
446	SDP-02/800-1.1-2013	MESA DE TRABAJO					VILLA UNIÓN	BUENO								
447	SDP-02/801-1.1-2013	MESA DE TRABAJO					VILLA UNIÓN	BUENO								
448	SDP-02/802-2.1-2013	BANCA DE MADERA					VILLA UNIÓN	BUENO								
449	SDP-02/803-2.1-2013	BANCA DE MADERA					VILLA UNIÓN	BUENO								
450	SDP-02/804-2.1-2013	BANCA DE MADERA					VILLA UNIÓN	BUENO								
451	SDP-02/805-9.5-2013	GRABADORA	PHILIPS				VILLA UNIÓN	BUENO								
452	SDP-02/806-9.5-2013	GRABADORA	SONIC				VILLA UNIÓN	BUENO								
453	SDP-02/51-1.1-2013	SILLA PLÁSTICO INYECTADO COLOR BLANCO					VILLA UNIÓN	BUENO								
454	SDP-02/52-1.1-2013	SILLA PLÁSTICO INYECTADO COLOR BLANCO					VILLA UNIÓN	BUENO								
455	SDP-02/53-1.1-2013	SILLA PLÁSTICO INYECTADO COLOR BLANCO					VILLA UNIÓN	BUENO								
456	SDP-02/54-1.1-2013	SILLA PLÁSTICO INYECTADO COLOR BLANCO					VILLA UNIÓN	BUENO								
457	SDP-02/55-1.1-2013	SILLA PLÁSTICO INYECTADO COLOR BLANCO					VILLA UNIÓN	BUENO								
458	SDP-02/56-1.1-2013	SILLA PLÁSTICO INYECTADO COLOR BLANCO					VILLA UNIÓN	BUENO								
459	SDP-02/57-1.1-2013	SILLA PLÁSTICO INYECTADO COLOR BLANCO					VILLA UNIÓN	BUENO								
460	SDP-02/58-1.1-2013	SILLA PLÁSTICO INYECTADO COLOR BLANCO					VILLA UNIÓN	BUENO								
461	SDP-02/59-1.1-2013	SILLA PLÁSTICO INYECTADO COLOR BLANCO					VILLA UNIÓN	BUENO								
462	SDP-02/60-1.1-2013	SILLA PLÁSTICO INYECTADO COLOR BLANCO					VILLA UNIÓN	BUENO								
463	SDP-02/61-1.1-2013	SILLA PLÁSTICO INYECTADO COLOR BLANCO					VILLA UNIÓN	BUENO								
464	SDP-02/62-1.1-2013	SILLA PLÁSTICO INYECTADO COLOR BLANCO					VILLA UNIÓN	BUENO								
465	SDP-02/63-1.1-2013	SILLA PLÁSTICO INYECTADO COLOR BLANCO					VILLA UNIÓN	BUENO								
466	SDP-02/64-1.1-2013	SILLA PLÁSTICO INYECTADO COLOR BLANCO					VILLA UNIÓN	BUENO								
467	SDP-02/65-1.1-2013	SILLA PLÁSTICO INYECTADO COLOR BLANCO					VILLA UNIÓN	BUENO								
468	SDP-02/66-1.1-2013	SILLA PLÁSTICO INYECTADO COLOR BLANCO					VILLA UNIÓN	BUENO								

469	SDP-02/67-1.1-2013	SILLA PLÁSTICO INYECTADO COLOR BLANCO					VILLA UNIÓN	BUENO									
470	SDP-02/68-1.1-2013	SILLA PLÁSTICO INYECTADO COLOR BLANCO					VILLA UNIÓN	BUENO									
471	SDP-02/69-1.1-2013	SILLA PLÁSTICO INYECTADO COLOR BLANCO					VILLA UNIÓN	BUENO									
472	SDP-02/70-1.1-2013	SILLA PLÁSTICO INYECTADO COLOR BLANCO					VILLA UNIÓN	BUENO									
473	SDP-02/71-1.1-2013	SILLA PLÁSTICO INYECTADO COLOR BLANCO					VILLA UNIÓN	BUENO									
474	SDP-02/72-1.1-2013	SILLA PLÁSTICO INYECTADO COLOR BLANCO					VILLA UNIÓN	BUENO									
475	SDP-02/73-1.1-2013	SILLA PLÁSTICO INYECTADO COLOR BLANCO					VILLA UNIÓN	BUENO									
476	SDP-02/74-1.1-2013	SILLA PLÁSTICO INYECTADO COLOR BLANCO					VILLA UNIÓN	BUENO									
477	SDP-02/75-1.1-2013	SILLA PLÁSTICO INYECTADO COLOR BLANCO					VILLA UNIÓN	BUENO									
478	SDP-02/76-1.1-2013	SILLA PLÁSTICO INYECTADO COLOR BLANCO					VILLA UNIÓN	BUENO									
479	SDP-02/77-1.1-2013	SILLA PLÁSTICO INYECTADO COLOR BLANCO					VILLA UNIÓN	BUENO									
480	SDP-02/78-1.1-2013	SILLA PLÁSTICO INYECTADO COLOR BLANCO					VILLA UNIÓN	BUENO									
481	SDP-02/79-1.1-2013	SILLA PLÁSTICO INYECTADO COLOR BLANCO					VILLA UNIÓN	BUENO									
482	SDP-02/80-1.1-2013	SILLA PLÁSTICO INYECTADO COLOR BLANCO					VILLA UNIÓN	BUENO									
483	SDP-02/319-1.1-2013	MESA TABLÓN BANQUETERA DE .76X2.35 SISTEMA					VILLA UNIÓN	BUENO									
484	SDP-02/320-1.1-2013	MESA TABLÓN BANQUETERA DE .76X2.35 SISTEMA					VILLA UNIÓN	BUENO									
485	SDP-02/321-1.1-2013	MESA TABLÓN BANQUETERA DE .76X2.35 SISTEMA					VILLA UNIÓN	BUENO									
486	SDP-02/807-1.1-2013	SILLA BLANCA					EL REFUGIO	BUENO									
487	SDP-02/808-1.1-2013	SILLA BLANCA					EL REFUGIO	BUENO									
488	SDP-02/809-1.1-2013	SILLA BLANCA					EL REFUGIO	BUENO									
489	SDP-02/810-1.1-2013	SILLA BLANCA					EL REFUGIO	BUENO									
490	SDP-02/811-1.1-2013	SILLA BLANCA					EL REFUGIO	BUENO									
491	SDP-02/812-1.1-2013	SILLA BLANCA					EL REFUGIO	BUENO									
492	SDP-02/813-1.1-2013	SILLA BLANCA					EL REFUGIO	BUENO									
493	SDP-02/814-1.1-2013	SILLA BLANCA					EL REFUGIO	BUENO									
494	SDP-02/815-1.1-2013	SILLA BLANCA					EL REFUGIO	BUENO									
495	SDP-02/816-1.1-2013	SILLA BLANCA					EL REFUGIO	BUENO									
496	SDP-02/817-1.1-2013	SILLA BLANCA					EL REFUGIO	BUENO									
497	SDP-02/818-1.1-2013	SILLA BLANCA					EL REFUGIO	BUENO									
498	SDP-02/819-1.1-2013	SILLA BLANCA					EL REFUGIO	BUENO									
499	SDP-02/820-1.1-2013	SILLA BLANCA					EL REFUGIO	BUENO									
500	SDP-02/821-1.1-2013	SILLA BLANCA					EL REFUGIO	BUENO									
501	SDP-02/822-1.1-2013	SILLA BLANCA					EL REFUGIO	BUENO									
502	SDP-02/823-1.1-2013	SILLA BLANCA					EL REFUGIO	BUENO									
503	SDP-02/824-1.1-2013	SILLA BLANCA					EL REFUGIO	BUENO									
504	SDP-02/825-1.1-2013	SILLA BLANCA					EL REFUGIO	BUENO									
505	SDP-02/826-1.1-2013	SILLA BLANCA					EL REFUGIO	BUENO									
506	SDP-02/827-1.1-2013	SILLA BLANCA					EL REFUGIO	BUENO									
507	SDP-02/828-1.1-2013	SILLA BLANCA					EL REFUGIO	BUENO									
508	SDP-02/829-1.1-2013	SILLA BLANCA					EL REFUGIO	BUENO									
509	SDP-02/830-1.1-2013	SILLA BLANCA					EL REFUGIO	BUENO									
510	SDP-02/831-1.1-2013	SILLA BLANCA					EL REFUGIO	BUENO									
511	SDP-02/832-1.1-2013	SILLA BLANCA					EL REFUGIO	BUENO									
512	SDP-02/833-1.1-2013	SILLA BLANCA					EL REFUGIO	BUENO									
513	SDP-02/834-1.1-2013	SILLA BLANCA					EL REFUGIO	BUENO									
514	SDP-02/835-1.1-2013	SILLA BLANCA					EL REFUGIO	BUENO									
515	SDP-02/836-1.1-2013	SILLA BLANCA					EL REFUGIO	BUENO									
516	SDP-02/837-1.1-2013	SILLA BLANCA					EL REFUGIO	BUENO									
517	SDP-02/838-1.1-2013	SILLA BLANCA					EL REFUGIO	BUENO									
518	SDP-02/839-1.1-2013	SILLA BLANCA					EL REFUGIO	BUENO									

519	SDP-02/840-1.1-2013	SILLA BLANCA					EL REFUGIO	BUENO									
520	SDP-02/841-1.1-2013	SILLA BLANCA					EL REFUGIO	BUENO									
521	SDP-02/842-1.1-2013	SILLA BLANCA					EL REFUGIO	BUENO									
522	SDP-02/843-1.1-2013	SILLA BLANCA					EL REFUGIO	BUENO									
523	SDP-02/844-1.1-2013	SILLA BLANCA					EL REFUGIO	BUENO									
524	SDP-02/845-1.1-2013	SILLA BLANCA					EL REFUGIO	BUENO									
525	SDP-02/846-1.1-2013	SILLA BLANCA					EL REFUGIO	BUENO									
526	SDP-02/847-1.1-2013	SILLA BLANCA					EL REFUGIO	BUENO									
527	SDP-02/848-1.1-2013	SILLA BLANCA					EL REFUGIO	BUENO									
528	SDP-02/849-1.1-2013	SILLA BLANCA					EL REFUGIO	BUENO									
529	SDP-02/850-1.1-2013	SILLA BLANCA					EL REFUGIO	BUENO									
530	SDP-02/851-1.1-2013	SILLA BLANCA					EL REFUGIO	BUENO									
531	SDP-02/852-1.1-2013	SILLA BLANCA					EL REFUGIO	BUENO									
532	SDP-02/853-1.1-2013	SILLA BLANCA					EL REFUGIO	BUENO									
533	SDP-02/854-1.1-2013	SILLA BLANCA					EL REFUGIO	BUENO									
534	SDP-02/855-1.1-2013	SILLA BLANCA					EL REFUGIO	BUENO									
535	SDP-02/856-1.1-2013	SILLA BLANCA					EL REFUGIO	BUENO									
536	SDP-02/857-1.1-2013	SILLA BLANCA					EL REFUGIO	BUENO									
537	SDP-02/858-1.1-2013	SILLA BLANCA					EL REFUGIO	BUENO									
538	SDP-02/859-1.1-2013	SILLA BLANCA					EL REFUGIO	BUENO									
539	SDP-02/860-1.1-2013	SILLA BLANCA					EL REFUGIO	BUENO									
540	SDP-02/861-1.1-2013	SILLA BLANCA					EL REFUGIO	BUENO									
541	SDP-02/862-1.1-2013	SILLA BLANCA					EL REFUGIO	BUENO									
542	SDP-02/863-1.1-2013	SILLA BLANCA					EL REFUGIO	BUENO									
543	SDP-02/864-1.1-2013	SILLA BLANCA					EL REFUGIO	BUENO									
544	SDP-02/865-1.1-2013	SILLA BLANCA					EL REFUGIO	BUENO									
545	SDP-02/866-1.1-2013	SILLA BLANCA					EL REFUGIO	BUENO									
546	SDP-02/867-1.1-2013	SILLA BLANCA					EL REFUGIO	BUENO									
547	SDP-02/868-1.1-2013	MESA					EL REFUGIO	BUENO									
548	SDP-02/869-1.1-2013	MESA					EL REFUGIO	BUENO									
549	SDP-02/870-1.1-2013	MESA					EL REFUGIO	BUENO									
550	SDP-02/871-1.1-2013	MESA					EL REFUGIO	BUENO									
551	SDP-02/872-1.1-2013	MESA					EL REFUGIO	BUENO									
552	SDP-02/873-1.1-2013	MESA					EL REFUGIO	BUENO									
553	SDP-02/874-1.1-2013	CORTINERO					EL REFUGIO	BUENO									
554	SDP-02/875-1.1-2013	CORTINERO					EL REFUGIO	BUENO									
555	SDP-02/876-1.1-2013	CORTINERO					EL REFUGIO	BUENO									
556	SDP-02/877-1.1-2013	GRABADORA					EL REFUGIO	BUENO									
557	SDP-02/878-1.1-2013	MODULAR					EL REFUGIO	BUENO									
558	SDP-02/879-1.1-2013	DESPACHADOR DE AGUA					EL REFUGIO	BUENO									
559	SDP-02/880-1.1-2013	NICHO PARA BANDERAS					EL REFUGIO	BUENO									
560	SDP-02/881-1.1-2013	BANCAS					EL REFUGIO	BUENO									
561	SDP-02/882-1.1-2013	BANCAS					EL REFUGIO	BUENO									
562	SDP-02/883-1.1-2013	BANCAS					EL REFUGIO	BUENO									
563	SDP-02/884-1.1-2013	BANCAS					EL REFUGIO	BUENO									
564	SDP-02/81-1.1-2013	SILLA PLÁSTICO INYECTADO COLOR BLANCO					EL REFUGIO	BUENO									
565	SDP-02/82-1.1-2013	SILLA PLÁSTICO INYECTADO COLOR BLANCO					EL REFUGIO	BUENO									
566	SDP-02/83-1.1-2013	SILLA PLÁSTICO INYECTADO COLOR BLANCO					EL REFUGIO	BUENO									
567	SDP-02/84-1.1-2013	SILLA PLÁSTICO INYECTADO COLOR BLANCO					EL REFUGIO	BUENO									
568	SDP-02/85-1.1-2013	SILLA PLÁSTICO INYECTADO COLOR BLANCO					EL REFUGIO	BUENO									

569	SDP-02/86-1.1-2013	SILLA PLÁSTICO INYECTADO COLOR BLANCO					EL REFUGIO	BUENO									
570	SDP-02/87-1.1-2013	SILLA PLÁSTICO INYECTADO COLOR BLANCO					EL REFUGIO	BUENO									
571	SDP-02/88-1.1-2013	SILLA PLÁSTICO INYECTADO COLOR BLANCO					EL REFUGIO	BUENO									
572	SDP-02/89-1.1-2013	SILLA PLÁSTICO INYECTADO COLOR BLANCO					EL REFUGIO	BUENO									
573	SDP-02/90-1.1-2013	SILLA PLÁSTICO INYECTADO COLOR BLANCO					EL REFUGIO	BUENO									
574	SDP-02/91-1.1-2013	SILLA PLÁSTICO INYECTADO COLOR BLANCO					EL REFUGIO	BUENO									
575	SDP-02/92-1.1-2013	SILLA PLÁSTICO INYECTADO COLOR BLANCO					EL REFUGIO	BUENO									
576	SDP-02/93-1.1-2013	SILLA PLÁSTICO INYECTADO COLOR BLANCO					EL REFUGIO	BUENO									
577	SDP-02/94-1.1-2013	SILLA PLÁSTICO INYECTADO COLOR BLANCO					EL REFUGIO	BUENO									
578	SDP-02/95-1.1-2013	SILLA PLÁSTICO INYECTADO COLOR BLANCO					EL REFUGIO	BUENO									
579	SDP-02/96-1.1-2013	SILLA PLÁSTICO INYECTADO COLOR BLANCO					EL REFUGIO	BUENO									
580	SDP-02/97-1.1-2013	SILLA PLÁSTICO INYECTADO COLOR BLANCO					EL REFUGIO	BUENO									
581	SDP-02/98-1.1-2013	SILLA PLÁSTICO INYECTADO COLOR BLANCO					EL REFUGIO	BUENO									
582	SDP-02/99-1.1-2013	SILLA PLÁSTICO INYECTADO COLOR BLANCO					EL REFUGIO	BUENO									
583	SDP-02/100-1.1-2013	SILLA PLÁSTICO INYECTADO COLOR BLANCO					EL REFUGIO	BUENO									
584	SDP-02/101-1.1-2013	SILLA PLÁSTICO INYECTADO COLOR BLANCO					EL REFUGIO	BUENO									
585	SDP-02/102-1.1-2013	SILLA PLÁSTICO INYECTADO COLOR BLANCO					EL REFUGIO	BUENO									
586	SDP-02/103-1.1-2013	SILLA PLÁSTICO INYECTADO COLOR BLANCO					EL REFUGIO	BUENO									
587	SDP-02/104-1.1-2013	SILLA PLÁSTICO INYECTADO COLOR BLANCO					EL REFUGIO	BUENO									
588	SDP-02/105-1.1-2013	SILLA PLÁSTICO INYECTADO COLOR BLANCO					EL REFUGIO	BUENO									
589	SDP-02/106-1.1-2013	SILLA PLÁSTICO INYECTADO COLOR BLANCO					EL REFUGIO	BUENO									
590	SDP-02/107-1.1-2013	SILLA PLÁSTICO INYECTADO COLOR BLANCO					EL REFUGIO	BUENO									
591	SDP-02/108-1.1-2013	SILLA PLÁSTICO INYECTADO COLOR BLANCO					EL REFUGIO	BUENO									
592	SDP-02/109-1.1-2013	SILLA PLÁSTICO INYECTADO COLOR BLANCO					EL REFUGIO	BUENO									
593	SDP-02/110-1.1-2013	SILLA PLÁSTICO INYECTADO COLOR BLANCO					EL REFUGIO	BUENO									
594	SDP-02/111-1.1-2013	SILLA PLÁSTICO INYECTADO COLOR BLANCO					EL REFUGIO	BUENO									
595	SDP-02/112-1.1-2013	SILLA PLÁSTICO INYECTADO COLOR BLANCO					EL REFUGIO	BUENO									
596	SDP-02/113-1.1-2013	SILLA PLÁSTICO INYECTADO COLOR BLANCO					EL REFUGIO	BUENO									
597	SDP-02/114-1.1-2013	SILLA PLÁSTICO INYECTADO COLOR BLANCO					EL REFUGIO	BUENO									
598	SDP-02/115-1.1-2013	SILLA PLÁSTICO INYECTADO COLOR BLANCO					EL REFUGIO	BUENO									
599	SDP-02/116-1.1-2013	SILLA PLÁSTICO INYECTADO COLOR BLANCO					EL REFUGIO	BUENO									
600	SDP-02/117-1.1-2013	SILLA PLÁSTICO INYECTADO COLOR BLANCO					EL REFUGIO	BUENO									
601	SDP-02/118-1.1-2013	SILLA PLÁSTICO INYECTADO COLOR BLANCO					EL REFUGIO	BUENO									
602	SDP-02/119-1.1-2013	SILLA PLÁSTICO INYECTADO COLOR BLANCO					EL REFUGIO	BUENO									
603	SDP-02/120-1.1-2013	SILLA PLÁSTICO INYECTADO COLOR BLANCO					EL REFUGIO	BUENO									
604	SDP-02/121-1.1-2013	SILLA PLÁSTICO INYECTADO COLOR BLANCO					EL REFUGIO	BUENO									
605	SDP-02/122-1.1-2013	SILLA PLÁSTICO INYECTADO COLOR BLANCO					EL REFUGIO	BUENO									
606	SDP-02/123-1.1-2013	SILLA PLÁSTICO INYECTADO COLOR BLANCO					EL REFUGIO	BUENO									
607	SDP-02/124-1.1-2013	SILLA PLÁSTICO INYECTADO COLOR BLANCO					EL REFUGIO	BUENO									
608	SDP-02/125-1.1-2013	SILLA PLÁSTICO INYECTADO COLOR BLANCO					EL REFUGIO	BUENO									
609	SDP-02/126-1.1-2013	SILLA PLÁSTICO INYECTADO COLOR BLANCO					EL REFUGIO	BUENO									
610	SDP-02/127-1.1-2013	SILLA PLÁSTICO INYECTADO COLOR BLANCO					EL REFUGIO	BUENO									
611	SDP-02/128-1.1-2013	SILLA PLÁSTICO INYECTADO COLOR BLANCO					EL REFUGIO	BUENO									
612	SDP-02/129-1.1-2013	SILLA PLÁSTICO INYECTADO COLOR BLANCO					EL REFUGIO	BUENO									
613	SDP-02/130-1.1-2013	SILLA PLÁSTICO INYECTADO COLOR BLANCO					EL REFUGIO	BUENO									
614	SDP-02/322-1.1-2013	MESA TABLÓN BANQUETERA DE .76X2.35 SISTEMA					EL REFUGIO	BUENO									
615	SDP-02/323-1.1-2013	MESA TABLÓN BANQUETERA DE .76X2.35 SISTEMA					EL REFUGIO	BUENO									
616	SDP-02/324-1.1-2013	MESA TABLÓN BANQUETERA DE .76X2.35 SISTEMA					EL REFUGIO	BUENO									
617	SDP-02/325-1.1-2013	MESA TABLÓN BANQUETERA DE .76X2.35 SISTEMA					EL REFUGIO	BUENO									
618	SDP-02/326-1.1-2013	MESA TABLÓN BANQUETERA DE .76X2.35 SISTEMA					EL REFUGIO	BUENO									

619	SDP-02/513-2.1-2013	BANCA					LA JOYA	BUENO									
620	SDP-02/514-2.1-2013	BANCA					LA JOYA	BUENO									
621	SDP-02/515-2.1-2013	BANCA					LA JOYA	BUENO									
622	SDP-02/516-9.5-2013	GRABADORA					LA JOYA	MALO									
623	SDP-02/517-1.1-2013	SILLA BLANCA					LA JOYA	BUENO									
624	SDP-02/518-1.1-2013	SILLA BLANCA					LA JOYA	BUENO									
625	SDP-02/519-1.1-2013	SILLA BLANCA					LA JOYA	BUENO									
626	SDP-02/520-1.1-2013	SILLA BLANCA					LA JOYA	BUENO									
627	SDP-02/521-1.1-2013	SILLA BLANCA					LA JOYA	BUENO									
628	SDP-02/522-1.1-2013	SILLA BLANCA					LA JOYA	BUENO									
629	SDP-02/523-1.1-2013	SILLA BLANCA					LA JOYA	BUENO									
630	SDP-02/524-1.1-2013	SILLA BLANCA					LA JOYA	BUENO									
631	SDP-02/525-1.1-2013	SILLA BLANCA					LA JOYA	BUENO									
632	SDP-02/526-1.1-2013	SILLA BLANCA					LA JOYA	BUENO									
633	SDP-02/527-1.1-2013	SILLA BLANCA					LA JOYA	BUENO									
634	SDP-02/528-1.1-2013	SILLA BLANCA					LA JOYA	BUENO									
635	SDP-02/529-1.1-2013	SILLA BLANCA					LA JOYA	BUENO									
636	SDP-02/530-1.1-2013	SILLA BLANCA					LA JOYA	BUENO									
637	SDP-02/531-1.1-2013	SILLA BLANCA					LA JOYA	BUENO									
638	SDP-02/532-1.1-2013	SILLA BLANCA					LA JOYA	BUENO									
639	SDP-02/533-1.1-2013	SILLA BLANCA					LA JOYA	BUENO									
640	SDP-02/534-1.1-2013	SILLA BLANCA					LA JOYA	BUENO									
641	SDP-02/535-1.1-2013	SILLA BLANCA					LA JOYA	BUENO									
642	SDP-02/536-1.1-2013	SILLA BLANCA					LA JOYA	BUENO									
643	SDP-02/537-1.1-2013	SILLA BLANCA					LA JOYA	BUENO									
644	SDP-02/538-1.1-2013	SILLA BLANCA					LA JOYA	BUENO									
645	SDP-02/539-1.1-2013	SILLA BLANCA					LA JOYA	BUENO									
646	SDP-02/540-1.1-2013	SILLA BLANCA					LA JOYA	BUENO									
647	SDP-02/541-1.1-2013	SILLA BLANCA					LA JOYA	BUENO									
648	SDP-02/542-1.1-2013	SILLA BLANCA					LA JOYA	BUENO									
649	SDP-02/543-1.1-2013	SILLA BLANCA					LA JOYA	BUENO									
650	SDP-02/544-1.1-2013	SILLA BLANCA					LA JOYA	BUENO									
651	SDP-02/545-1.1-2013	SILLA BLANCA					LA JOYA	BUENO									
652	SDP-02/546-1.1-2013	SILLA BLANCA					LA JOYA	MALO									
653	SDP-02/547-1.1-2013	SILLA BLANCA					LA JOYA	BUENO									
654	SDP-02/548-1.1-2013	SILLA BLANCA					LA JOYA	BUENO									
655	SDP-02/549-1.1-2013	SILLA BLANCA					LA JOYA	BUENO									
656	SDP-02/550-1.1-2013	SILLA BLANCA					LA JOYA	BUENO									
657	SDP-02/551-1.1-2013	SILLA BLANCA					LA JOYA	BUENO									
658	SDP-02/552-1.1-2013	SILLA BLANCA					LA JOYA	BUENO									
659	SDP-02/553-1.1-2013	SILLA BLANCA					LA JOYA	BUENO									
660	SDP-02/554-1.1-2013	SILLA BLANCA					LA JOYA	BUENO									
661	SDP-02/555-1.1-2013	SILLA BLANCA					LA JOYA	BUENO									
662	SDP-02/556-1.1-2013	SILLA BLANCA					LA JOYA	BUENO									
663	SDP-02/557-1.1-2013	SILLA BLANCA					LA JOYA	BUENO									
664	SDP-02/558-1.1-2013	SILLA BLANCA					LA JOYA	BUENO									
665	SDP-02/559-1.1-2013	SILLA BLANCA					LA JOYA	BUENO									
666	SDP-02/560-1.1-2013	SILLA BLANCA					LA JOYA	BUENO									
667	SDP-02/561-1.1-2013	SILLA BLANCA					LA JOYA	BUENO									
668	SDP-02/562-1.1-2013	SILLA BLANCA					LA JOYA	BUENO									

669	SDP-02/563-1.1-2013	SILLA BLANCA					LA JOYA	BUENO								
670	SDP-02/564-1.1-2013	SILLA BLANCA					LA JOYA	BUENO								
671	SDP-02/565-1.1-2013	SILLA BLANCA					LA JOYA	BUENO								
672	SDP-02/566-1.1-2013	ESCRITORIO					LA JOYA	BUENO								
673	SDP-02/567-1.1-2013	ARCHIVERO					LA JOYA	BUENO								
674	SDP-02/568-1.1-2013	MESA GRANDE					LA JOYA	BUENO								
675	SDP-02/569-1.1-2013	MESA GRANDE					LA JOYA	BUENO								
676	SDP-02/570-1.1-2013	MESA CHICA					LA JOYA	BUENO								
677	SDP-02/571-1.1-2013	MESA CHICA					LA JOYA	BUENO								
678	SDP-02/572-1.1-2013	CORTINERO					LA JOYA	BUENO								
679	SDP-02/573-1.1-2013	CORTINERO					LA JOYA	BUENO								
680	SDP-02/574-1.1-2013	CORTINERO					LA JOYA	BUENO								
681	SDP-02/575-1.1-2013	CORTINERO					LA JOYA	BUENO								
682	SDP-02/576-1.1-2013	CORTINERO					LA JOYA	MALO								
683	SDP-02/577-1.1-2013	CORTINERO					LA JOYA	BUENO								
684	SDP-02/578-1.1-2013	SILLA SECRETARIAL					LA JOYA	BUENO								
685	SDP-02/579-1.1-2013	MODULAR					LA JOYA	BUENO								
686	SDP-02/580-1.1-2013	SONIDO					LA JOYA	MALO								
687	SDP-02/581-1.1-2013	MESA PEGABLE					LA JOYA	BUENO								
688	SDP-02/582-1.1-2013	MESA BLANCA					LA JOYA	BUENO								
689	SDP-02/131-1.1-2013	SILLA PLÁSTICO INYECTADO COLOR BLANCO					LA JOYA	BUENO								
690	SDP-02/132-1.1-2013	SILLA PLÁSTICO INYECTADO COLOR BLANCO					LA JOYA	BUENO								
691	SDP-02/133-1.1-2013	SILLA PLÁSTICO INYECTADO COLOR BLANCO					LA JOYA	BUENO								
692	SDP-02/134-1.1-2013	SILLA PLÁSTICO INYECTADO COLOR BLANCO					LA JOYA	BUENO								
693	SDP-02/135-1.1-2013	SILLA PLÁSTICO INYECTADO COLOR BLANCO					LA JOYA	BUENO								
694	SDP-02/136-1.1-2013	SILLA PLÁSTICO INYECTADO COLOR BLANCO					LA JOYA	BUENO								
695	SDP-02/137-1.1-2013	SILLA PLÁSTICO INYECTADO COLOR BLANCO					LA JOYA	BUENO								
696	SDP-02/138-1.1-2013	SILLA PLÁSTICO INYECTADO COLOR BLANCO					LA JOYA	BUENO								
697	SDP-02/139-1.1-2013	SILLA PLÁSTICO INYECTADO COLOR BLANCO					LA JOYA	BUENO								
698	SDP-02/140-1.1-2013	SILLA PLÁSTICO INYECTADO COLOR BLANCO					LA JOYA	BUENO								
699	SDP-02/141-1.1-2013	SILLA PLÁSTICO INYECTADO COLOR BLANCO					LA JOYA	BUENO								
700	SDP-02/142-1.1-2013	SILLA PLÁSTICO INYECTADO COLOR BLANCO					LA JOYA	BUENO								
701	SDP-02/143-1.1-2013	SILLA PLÁSTICO INYECTADO COLOR BLANCO					LA JOYA	BUENO								
702	SDP-02/144-1.1-2013	SILLA PLÁSTICO INYECTADO COLOR BLANCO					LA JOYA	BUENO								
703	SDP-02/145-1.1-2013	SILLA PLÁSTICO INYECTADO COLOR BLANCO					LA JOYA	BUENO								
704	SDP-02/146-1.1-2013	SILLA PLÁSTICO INYECTADO COLOR BLANCO					LA JOYA	BUENO								
705	SDP-02/147-1.1-2013	SILLA PLÁSTICO INYECTADO COLOR BLANCO					LA JOYA	BUENO								
706	SDP-02/148-1.1-2013	SILLA PLÁSTICO INYECTADO COLOR BLANCO					LA JOYA	BUENO								
707	SDP-02/149-1.1-2013	SILLA PLÁSTICO INYECTADO COLOR BLANCO					LA JOYA	BUENO								
708	SDP-02/150-1.1-2013	SILLA PLÁSTICO INYECTADO COLOR BLANCO					LA JOYA	BUENO								
709	SDP-02/151-1.1-2013	SILLA PLÁSTICO INYECTADO COLOR BLANCO					LA JOYA	BUENO								
710	SDP-02/152-1.1-2013	SILLA PLÁSTICO INYECTADO COLOR BLANCO					LA JOYA	BUENO								
711	SDP-02/153-1.1-2013	SILLA PLÁSTICO INYECTADO COLOR BLANCO					LA JOYA	BUENO								
712	SDP-02/154-1.1-2013	SILLA PLÁSTICO INYECTADO COLOR BLANCO					LA JOYA	BUENO								
713	SDP-02/155-1.1-2013	SILLA PLÁSTICO INYECTADO COLOR BLANCO					LA JOYA	BUENO								
714	SDP-02/156-1.1-2013	SILLA PLÁSTICO INYECTADO COLOR BLANCO					LA JOYA	BUENO								
715	SDP-02/157-1.1-2013	SILLA PLÁSTICO INYECTADO COLOR BLANCO					LA JOYA	BUENO								
716	SDP-02/158-1.1-2013	SILLA PLÁSTICO INYECTADO COLOR BLANCO					LA JOYA	BUENO								
717	SDP-02/159-1.1-2013	SILLA PLÁSTICO INYECTADO COLOR BLANCO					LA JOYA	BUENO								
718	SDP-02/160-1.1-2013	MESA BLANCA					LA JOYA	BUENO								

719	SDP-02/161-1.1-2013	SILLA PLÁSTICO INYECTADO COLOR BLANCO					LA JOYA	BUENO									
720	SDP-02/162-1.1-2013	SILLA PLÁSTICO INYECTADO COLOR BLANCO					LA JOYA	BUENO									
721	SDP-02/163-1.1-2013	SILLA PLÁSTICO INYECTADO COLOR BLANCO					LA JOYA	BUENO									
722	SDP-02/164-1.1-2013	SILLA PLÁSTICO INYECTADO COLOR BLANCO					LA JOYA	BUENO									
723	SDP-02/165-1.1-2013	SILLA PLÁSTICO INYECTADO COLOR BLANCO					LA JOYA	BUENO									
724	SDP-02/166-1.1-2013	SILLA PLÁSTICO INYECTADO COLOR BLANCO					LA JOYA	BUENO									
725	SDP-02/167-1.1-2013	SILLA PLÁSTICO INYECTADO COLOR BLANCO					LA JOYA	BUENO									
726	SDP-02/168-1.1-2013	SILLA PLÁSTICO INYECTADO COLOR BLANCO					LA JOYA	BUENO									
727	SDP-02/169-1.1-2013	SILLA PLÁSTICO INYECTADO COLOR BLANCO					LA JOYA	BUENO									
728	SDP-02/170-1.1-2013	SILLA PLÁSTICO INYECTADO COLOR BLANCO					LA JOYA	BUENO									
729	SDP-02/327-1.1-2013	MESA TABLON BANQUETERA DE .76X2.35 SISTEMA					LA JOYA	BUENO									
730	SDP-02/328-1.1-2013	MESA TABLON BANQUETERA DE .76X2.35 SISTEMA					LA JOYA	BUENO									
731	SDP-02/329-1.1-2013	MESA TABLON BANQUETERA DE .76X2.35 SISTEMA					LA JOYA	BUENO									
732	SDP-02/330-1.1-2013	MESA TABLON BANQUETERA DE .76X2.35 SISTEMA					LA JOYA	BUENO									
733	SDP-02/494-1.1-2013	SILLA BLANCA					NORIA DE PILARES	BUENO									
734	SDP-02/495-1.1-2013	SILLA BLANCA					NORIA DE PILARES	BUENO									
735	SDP-02/496-1.1-2013	SILLA BLANCA					NORIA DE PILARES	BUENO									
736	SDP-02/497-1.1-2013	SILLA BLANCA					NORIA DE PILARES	BUENO									
737	SDP-02/498-1.1-2013	SILLA BLANCA					NORIA DE PILARES	BUENO									
738	SDP-02/499-1.1-2013	SILLA BLANCA					NORIA DE PILARES	MALO									
739	SDP-02/500-1.1-2013	SILLA BLANCA					NORIA DE PILARES	MALO									
740	SDP-02/501-1.1-2013	SILLA BLANCA					NORIA DE PILARES	MALO									
741	SDP-02/502-1.1-2013	SILLA BLANCA					NORIA DE PILARES	MALO									
742	SDP-02/503-1.1-2013	SILLA BLANCA					NORIA DE PILARES	MALO									
743	SDP-02/504-1.1-2013	SILLA BLANCA					NORIA DE PILARES	MALO									
744	SDP-02/505-1.1-2013	SILLA BLANCA					NORIA DE PILARES	MALO									
745	SDP-02/506-1.1-2013	SILLA BLANCA					NORIA DE PILARES	MALO									
746	SDP-02/507-1.1-2013	SILLA BLANCA					NORIA DE PILARES	MALO									
747	SDP-02/508-1.1-2013	SILLA BLANCA					NORIA DE PILARES	MALO									
748	SDP-02/509-1.1-2013	MESA					NORIA DE PILARES	MALO									
749	SDP-02/510-1.1-2013	MESA					NORIA DE PILARES	MALO									
750	SDP-02/511-1.1-2013	MESA BLANCA					NORIA DE PILARES	BUENO									
751	SDP-02/512-1.1-2013	MESA BLANCA					NORIA DE PILARES	BUENO									
752	SDP-02/171-1.1-2013	SILLA PLÁSTICO INYECTADO COLOR BLANCO					NORIA DE PILARES	BUENO									
753	SDP-02/172-1.1-2013	SILLA PLÁSTICO INYECTADO COLOR BLANCO					NORIA DE PILARES	BUENO									
754	SDP-02/173-1.1-2013	SILLA PLÁSTICO INYECTADO COLOR BLANCO					NORIA DE PILARES	BUENO									
755	SDP-02/174-1.1-2013	SILLA PLÁSTICO INYECTADO COLOR BLANCO					NORIA DE PILARES	BUENO									
756	SDP-02/175-1.1-2013	SILLA PLÁSTICO INYECTADO COLOR BLANCO					NORIA DE PILARES	BUENO									
757	SDP-02/176-1.1-2013	SILLA PLÁSTICO INYECTADO COLOR BLANCO					NORIA DE PILARES	BUENO									
758	SDP-02/177-1.1-2013	SILLA PLÁSTICO INYECTADO COLOR BLANCO					NORIA DE PILARES	BUENO									
759	SDP-02/178-1.1-2013	SILLA PLÁSTICO INYECTADO COLOR BLANCO					NORIA DE PILARES	BUENO									
760	SDP-02/179-1.1-2013	SILLA PLÁSTICO INYECTADO COLOR BLANCO					NORIA DE PILARES	BUENO									
761	SDP-02/180-1.1-2013	SILLA PLÁSTICO INYECTADO COLOR BLANCO					NORIA DE PILARES	BUENO									
762	SDP-02/331-1.1-2013	MESA TABLÓN BANQUETERA DE .76X2.35 SISTEMA					NORIA DE PILARES	BUENO									
763	SDP-02/905-1.1-2013	SILLA					ORIZABA	BUENO									
764	SDP-02/906-1.1-2013	SILLA					ORIZABA	BUENO									
765	SDP-02/907-1.1-2013	SILLA					ORIZABA	BUENO									
766	SDP-02/908-1.1-2013	SILLA					ORIZABA	BUENO									
767	SDP-02/909-1.1-2013	SILLA					ORIZABA	BUENO									
768	SDP-02/910-1.1-2013	SILLA					ORIZABA	BUENO									

769	SDP-02/911-1.1-2013	SILLA					ORIZABA	BUENO									
770	SDP-02/912-1.1-2013	SILLA					ORIZABA	BUENO									
771	SDP-02/913-1.1-2013	SILLA					ORIZABA	BUENO									
772	SDP-02/914-1.1-2013	SILLA					ORIZABA	BUENO									
773	SDP-02/915-1.1-2013	SILLA					ORIZABA	BUENO									
774	SDP-02/916-1.1-2013	SILLA					ORIZABA	BUENO									
775	SDP-02/917-1.1-2013	SILLA					ORIZABA	BUENO									
776	SDP-02/918-1.1-2013	SILLA					ORIZABA	BUENO									
777	SDP-02/919-1.1-2013	SILLA					ORIZABA	BUENO									
778	SDP-02/920-1.1-2013	SILLA					ORIZABA	BUENO									
779	SDP-02/921-1.1-2013	SILLA					ORIZABA	BUENO									
780	SDP-02/922-1.1-2013	SILLA					ORIZABA	BUENO									
781	SDP-02/923-1.1-2013	SILLA					ORIZABA	BUENO									
782	SDP-02/924-1.1-2013	SILLA					ORIZABA	BUENO									
783	SDP-02/925-1.1-2013	SILLA					ORIZABA	BUENO									
784	SDP-02/926-1.1-2013	SILLA					ORIZABA	BUENO									
785	SDP-02/927-1.1-2013	SILLA					ORIZABA	BUENO									
786	SDP-02/928-1.1-2013	SILLA					ORIZABA	BUENO									
787	SDP-02/929-1.1-2013	SILLA					ORIZABA	BUENO									
788	SDP-02/930-1.1-2013	SILLA					ORIZABA	BUENO									
789	SDP-02/931-1.1-2013	SILLA					ORIZABA	BUENO									
790	SDP-02/932-1.1-2013	SILLA					ORIZABA	BUENO									
791	SDP-02/933-1.1-2013	SILLA					ORIZABA	BUENO									
792	SDP-02/934-1.1-2013	SILLA					ORIZABA	BUENO									
793	SDP-02/935-1.1-2013	SILLA					ORIZABA	BUENO									
794	SDP-02/936-1.1-2013	SILLA					ORIZABA	BUENO									
795	SDP-02/937-1.1-2013	SILLA					ORIZABA	BUENO									
796	SDP-02/938-1.1-2013	SILLA					ORIZABA	BUENO									
797	SDP-02/939-1.1-2013	SILLA					ORIZABA	BUENO									
798	SDP-02/940-1.1-2013	SILLA					ORIZABA	BUENO									
799	SDP-02/941-1.1-2013	SILLA					ORIZABA	MALO									
800	SDP-02/942-1.1-2013	SILLA					ORIZABA	MALO									
801	SDP-02/943-1.1-2013	SILLA					ORIZABA	MALO									
802	SDP-02/944-1.1-2013	SILLA					ORIZABA	MALO									
803	SDP-02/945-1.1-2013	SILLA					ORIZABA	MALO									
804	SDP-02/946-1.1-2013	SILLA					ORIZABA	MALO									
805	SDP-02/947-1.1-2013	SILLA					ORIZABA	MALO									
806	SDP-02/948-1.1-2013	SILLA					ORIZABA	MALO									
807	SDP-02/949-1.1-2013	SILLA					ORIZABA	MALO									
809	SDP-02/950-1.1-2013	SILLA					ORIZABA	MALO									
810	SDP-02/951-1.1-2013	SILLA					ORIZABA	MALO									
811	SDP-02/952-1.1-2013	SILLA					ORIZABA	BUENO									
812	SDP-02/953-1.1-2013	SILLA					ORIZABA	BUENO									
813	SDP-02/954-1.1-2013	SILLA					ORIZABA	BUENO									
814	SDP-02/955-1.1-2013	SILLA					ORIZABA	BUENO									
815	SDP-02/956-1.1-2013	SILLA					ORIZABA	BUENO									
816	SDP-02/957-1.1-2013	SILLA					ORIZABA	BUENO									
817	SDP-02/958-1.1-2013	SILLA					ORIZABA	BUENO									
818	SDP-02/959-1.1-2013	SILLA					ORIZABA	BUENO									
819	SDP-02/960-1.1-2013	SILLA					ORIZABA	BUENO									

820	SDP-02/961-1.1-2013	SILLA					ORIZABA	BUENO									
821	SDP-02/962-1.1-2013	SILLA					ORIZABA	BUENO									
822	SDP-02/963-1.1-2013	SILLA					ORIZABA	BUENO									
823	SDP-02/964-1.1-2013	SILLA					ORIZABA	BUENO									
824	SDP-02/965-1.1-2013	SILLA					ORIZABA	BUENO									
825	SDP-02/966-1.1-2013	SILLA					ORIZABA	BUENO									
826	SDP-02/967-1.1-2013	SILLA					ORIZABA	BUENO									
827	SDP-02/968-1.1-2013	MESA GRANDE					ORIZABA	BUENO									
828	SDP-02/969-1.1-2013	MODULAR					ORIZABA	BUENO									
829	SDP-02/970-1.1-2013	ESCRITORIO					ORIZABA	BUENO									
830	SDP-02/971-1.1-2013	MESA					ORIZABA	BUENO									
831	SDP-02/181-1.1-2013	SILLA PLÁSTICO INYECTADO COLOR BLANCO					ORIZABA	BUENO									
832	SDP-02/182-1.1-2013	SILLA PLÁSTICO INYECTADO COLOR BLANCO					ORIZABA	MALO									
833	SDP-02/183-1.1-2013	SILLA PLÁSTICO INYECTADO COLOR BLANCO					ORIZABA	MALO									
834	SDP-02/184-1.1-2013	SILLA PLÁSTICO INYECTADO COLOR BLANCO					ORIZABA	MALO									
835	SDP-02/185-1.1-2013	SILLA PLÁSTICO INYECTADO COLOR BLANCO					ORIZABA	MALO									
836	SDP-02/186-1.1-2013	SILLA PLÁSTICO INYECTADO COLOR BLANCO					ORIZABA	MALO									
837	SDP-02/187-1.1-2013	SILLA PLÁSTICO INYECTADO COLOR BLANCO					ORIZABA	MALO									
838	SDP-02/188-1.1-2013	SILLA PLÁSTICO INYECTADO COLOR BLANCO					ORIZABA	MALO									
839	SDP-02/189-1.1-2013	SILLA PLÁSTICO INYECTADO COLOR BLANCO					ORIZABA	MALO									
840	SDP-02/190-1.1-2013	SILLA PLÁSTICO INYECTADO COLOR BLANCO					ORIZABA	BUENO									
841	SDP-02/191-1.1-2013	SILLA PLÁSTICO INYECTADO COLOR BLANCO					ORIZABA	BUENO									
842	SDP-02/192-1.1-2013	SILLA PLÁSTICO INYECTADO COLOR BLANCO					ORIZABA	BUENO									
843	SDP-02/193-1.1-2013	SILLA PLÁSTICO INYECTADO COLOR BLANCO					ORIZABA	BUENO									
844	SDP-02/194-1.1-2013	SILLA PLÁSTICO INYECTADO COLOR BLANCO					ORIZABA	BUENO									
845	SDP-02/195-1.1-2013	SILLA PLÁSTICO INYECTADO COLOR BLANCO					ORIZABA	BUENO									
846	SDP-02/196-1.1-2013	SILLA PLÁSTICO INYECTADO COLOR BLANCO					ORIZABA	BUENO									
847	SDP-02/197-1.1-2013	SILLA PLÁSTICO INYECTADO COLOR BLANCO					ORIZABA	BUENO									
848	SDP-02/198-1.1-2013	SILLA PLÁSTICO INYECTADO COLOR BLANCO					ORIZABA	BUENO									
849	SDP-02/199-1.1-2013	SILLA PLÁSTICO INYECTADO COLOR BLANCO					ORIZABA	BUENO									
850	SDP-02/200-1.1-2013	SILLA PLÁSTICO INYECTADO COLOR BLANCO					ORIZABA	BUENO									
851	SDP-02/201-1.1-2013	SILLA PLÁSTICO INYECTADO COLOR BLANCO					ORIZABA	BUENO									
852	SDP-02/202-1.1-2013	SILLA PLÁSTICO INYECTADO COLOR BLANCO					ORIZABA	BUENO									
853	SDP-02/203-1.1-2013	SILLA PLÁSTICO INYECTADO COLOR BLANCO					ORIZABA	BUENO									
854	SDP-02/204-1.1-2013	SILLA PLÁSTICO INYECTADO COLOR BLANCO					ORIZABA	BUENO									
855	SDP-02/205-1.1-2013	SILLA PLÁSTICO INYECTADO COLOR BLANCO					ORIZABA	BUENO									
856	SDP-02/206-1.1-2013	SILLA PLÁSTICO INYECTADO COLOR BLANCO					ORIZABA	BUENO									
857	SDP-02/207-1.1-2013	SILLA PLÁSTICO INYECTADO COLOR BLANCO					ORIZABA	BUENO									
858	SDP-02/208-1.1-2013	SILLA PLÁSTICO INYECTADO COLOR BLANCO					ORIZABA	BUENO									
859	SDP-02/209-1.1-2013	SILLA PLÁSTICO INYECTADO COLOR BLANCO					ORIZABA	BUENO									
860	SDP-02/210-1.1-2013	SILLA PLÁSTICO INYECTADO COLOR BLANCO					ORIZABA	BUENO									
861	SDP-02/232-1.1-2013	MESA TABLON BANQUETERA DE .76X2.35 SISTEMA					ORIZABA	BUENO									
862	SDP-02/233-1.1-2013	MESA TABLON BANQUETERA DE .76X2.35 SISTEMA					ORIZABA	MALO									
863	SDP-02/234-1.1-2013	MESA TABLON BANQUETERA DE .76X2.35 SISTEMA					ORIZABA	MALO									
864	SDP-02/751-1.1-2013	MESA					LOS ANGELES	BUENO									
865	SDP-02/752-1.1-2013	SILLA					LOS ANGELES	MALO									
866	SDP-02/753-1.1-2013	SILLA					LOS ANGELES	BUENO									
867	SDP-02/754-1.1-2013	SILLA					LOS ANGELES	BUENO									
868	SDP-02/755-1.1-2013	SILLA					LOS ANGELES	BUENO									
869	SDP-02/756-1.1-2013	SILLA					LOS ANGELES	BUENO									

870	SDP-02/757-1.1-2013	SILLA					LOS ANGELES	MALO									
871	SDP-02/758-1.1-2013	SILLA					LOS ANGELES	MALO									
872	SDP-02/759-1.1-2013	SILLA					LOS ANGELES	MALO									
873	SDP-02/760-1.1-2013	SILLA					LOS ANGELES	MALO									
874	SDP-02/761-1.1-2013	SILLA					LOS ANGELES	MALO									
875	SDP-02/762-1.1-2013	SILLA					LOS ANGELES	MALO									
876	SDP-02/763-1.1-2013	SILLA					LOS ANGELES	MALO									
877	SDP-02/764-1.1-2013	SILLA					LOS ANGELES	MALO									
878	SDP-02/765-1.1-2013	SILLA					LOS ANGELES	MALO									
879	SDP-02/766-1.1-2013	SILLA					LOS ANGELES	MALO									
880	SDP-02/767-1.1-2013	SILLA					LOS ANGELES	MALO									
881	SDP-02/768-1.1-2013	SILLA					LOS ANGELES	MALO									
882	SDP-02/769-1.1-2013	VENTILADOR					LOS ANGELES	MALO									
883	SDP-02/770-101-2013	GRABADORA					LOS ANGELES	BUENO									
884	SDP-02/771-1.1-2013	BÁSCULA CON ESTANDIMETRO					LOS ANGELES	BUENO									
885	SDP-02/772-1.1-2014	PINTARRON					LOS ANGELES	BUENO									
886	SDP-02/241-1.1-2013	SILLA PLÁSTICO INYECTADO COLOR BLANCO					LOS ANGELES	BUENO									
887	SDP-02/242-1.1-2013	SILLA PLÁSTICO INYECTADO COLOR BLANCO					LOS ANGELES	BUENO									
888	SDP-02/243-1.1-2013	SILLA PLÁSTICO INYECTADO COLOR BLANCO					LOS ANGELES	BUENO									
889	SDP-02/244-1.1-2013	SILLA PLÁSTICO INYECTADO COLOR BLANCO					LOS ANGELES	BUENO									
890	SDP-02/245-101-2013	SILLA PLÁSTICO INYECTADO COLOR BLANCO					LOS ANGELES	BUENO									
891	SDP-02/246-1.1-2013	SILLA PLÁSTICO INYECTADO COLOR BLANCO					LOS ANGELES	BUENO									
892	SDP-02/247-1.1-2014	SILLA PLÁSTICO INYECTADO COLOR BLANCO					LOS ANGELES	BUENO									
893	SDP-02/248-1.1-2016	SILLA PLÁSTICO INYECTADO COLOR BLANCO					LOS ANGELES	BUENO									
894	SDP-02/249-1.1-2013	SILLA PLÁSTICO INYECTADO COLOR BLANCO					LOS ANGELES	BUENO									
895	SDP-02/250-1.1-2013	SILLA PLÁSTICO INYECTADO COLOR BLANCO					LOS ANGELES	BUENO									
896	SDP-02/251-1.1-2013	SILLA PLÁSTICO INYECTADO COLOR BLANCO					LOS ANGELES	BUENO									
897	SDP-02/252-1.1-2013	SILLA PLÁSTICO INYECTADO COLOR BLANCO					LOS ANGELES	BUENO									
898	SDP-02/253-1.1-2013	SILLA PLÁSTICO INYECTADO COLOR BLANCO					LOS ANGELES	BUENO									
899	SDP-02/254-1.1-2013	SILLA PLÁSTICO INYECTADO COLOR BLANCO					LOS ANGELES	BUENO									
900	SDP-02/255-1.1-2013	SILLA PLÁSTICO INYECTADO COLOR BLANCO					LOS ANGELES	BUENO									
901	SDP-02/256-1.1-2013	SILLA PLÁSTICO INYECTADO COLOR BLANCO					LOS ANGELES	BUENO									
902	SDP-02/257-1.1-2013	SILLA PLÁSTICO INYECTADO COLOR BLANCO					LOS ANGELES	BUENO									
903	SDP-02/258-1.1-2013	SILLA PLÁSTICO INYECTADO COLOR BLANCO					LOS ANGELES	BUENO									
904	SDP-02/259-1.1-2013	SILLA PLÁSTICO INYECTADO COLOR BLANCO					LOS ANGELES	BUENO									
905	SDP-02/260-1.1-2013	SILLA PLÁSTICO INYECTADO COLOR BLANCO					LOS ANGELES	BUENO									
906	SDP-02/338-1.1-2013	MESA TABLON BANQUETERA DE .76X2.35 SISTEMA					LOS ANGELES	BUENO									
907	SDP-02/339-1.1-2013	MESA TABLON BANQUETERA DE .76X2.35 SISTEMA					LOS ANGELES	BUENO									
908	SDP-02/731-2013	MESA BLANCA					DAMIAN CARMONA	BUENO									
909	SDP-02/732-1.1-2013	SILLA					DAMIAN CARMONA	BUENO									
910	SDP-02/733-1.1-2013	SILLA					DAMIAN CARMONA	BUENO									
911	SDP-02/734-1.1-2013	SILLA					DAMIAN CARMONA	BUENO									
912	SDP-02/735-1.1-2013	SILLA					DAMIAN CARMONA	BUENO									
913	SDP-02/736-1.1-2013	SILLA					DAMIAN CARMONA	MALO									
914	SDP-02/737-1.1-2013	SILLA					DAMIAN CARMONA	MALO									
915	SDP-02/738-1.1-2013	SILLA					DAMIAN CARMONA	MALO									
916	SDP-02/739-9.5-2013	SILLA					DAMIAN CARMONA	MALO									
917	SDP-02/740-9.5-2013	SILLA					DAMIAN CARMONA	BUENO									
918	SDP-02/741-9.1-2013	SILLA					DAMIAN CARMONA	BUENO									
920	SDP-02/742-1.1-2013	SILLA					DAMIAN CARMONA	MALO									

921	SDP-02/743-1.1-2013	SILLA					DAMIAN CARMONA	BUENO									
922	SDP-02/744-1.1-2013	SILLA					DAMIAN CARMONA	BUENO									
923	SDP-02/745-1.1-2013	SILLA					DAMIAN CARMONA	BUENO									
924	SDP-02/747-9.5-2013	SILLA					DAMIAN CARMONA	BUENO									
925	SDP-02/748-1.1-2013	SILLA					DAMIAN CARMONA	BUENO									
926	SDP-02/749-1.1-2013	SILLA					DAMIAN CARMONA	BUENO									
927	SDP-02/750-1.1-2013	SILLA					DAMIAN CARMONA	BUENO									
928	SDP-02/269-1.1-2013	SILLA PLÁSTICO INYECTADO COLOR BLANCO					DAMIAN CARMONA	BUENO									
929	SDP-02/270-1.1-2013	SILLA PLÁSTICO INYECTADO COLOR BLANCO					DAMIAN CARMONA	BUENO									
930	SDP-02/271-1.1-2013	SILLA PLÁSTICO INYECTADO COLOR BLANCO					DAMIAN CARMONA	BUENO									
931	SDP-02/272-1.1-2013	SILLA PLÁSTICO INYECTADO COLOR BLANCO					DAMIAN CARMONA	BUENO									
932	SDP-02/273-1.1-2013	SILLA PLÁSTICO INYECTADO COLOR BLANCO					DAMIAN CARMONA	BUENO									
933	SDP-02/274-1.1-2013	SILLA PLÁSTICO INYECTADO COLOR BLANCO					DAMIAN CARMONA	BUENO									
934	SDP-02/275-1.1-2013	SILLA PLÁSTICO INYECTADO COLOR BLANCO					DAMIAN CARMONA	BUENO									
935	SDP-02/276-1.1-2013	SILLA PLÁSTICO INYECTADO COLOR BLANCO					DAMIAN CARMONA	BUENO									
936	SDP-02/277-1.1-2013	SILLA PLÁSTICO INYECTADO COLOR BLANCO					DAMIAN CARMONA	BUENO									
937	SDP-02/278-1.1-2013	SILLA PLÁSTICO INYECTADO COLOR BLANCO					DAMIAN CARMONA	BUENO									
938	SDP-02/279-2013	SILLA PLÁSTICO INYECTADO COLOR BLANCO					DAMIAN CARMONA	BUENO									
939	SDP-02/280-1.1-2013	SILLA PLÁSTICO INYECTADO COLOR BLANCO					DAMIAN CARMONA	BUENO									
940	SDP-02/281-1.1-2013	SILLA PLÁSTICO INYECTADO COLOR BLANCO					DAMIAN CARMONA	BUENO									
941	SDP-02/282-1.1-2013	SILLA PLÁSTICO INYECTADO COLOR BLANCO					DAMIAN CARMONA	BUENO									
942	SDP-02/283-1.1-2013	SILLA PLÁSTICO INYECTADO COLOR BLANCO					DAMIAN CARMONA	BUENO									
943	SDP-02/284-1.1-2013	SILLA PLÁSTICO INYECTADO COLOR BLANCO					DAMIAN CARMONA	MALO									
944	SDP-02/285-1.1-2013	SILLA PLÁSTICO INYECTADO COLOR BLANCO					DAMIAN CARMONA	MALO									
945	SDP-02/286-1.1-2013	SILLA PLÁSTICO INYECTADO COLOR BLANCO					DAMIAN CARMONA	MALO									
946	SDP-02/287-9.5-2013	SILLA PLÁSTICO INYECTADO COLOR BLANCO					DAMIAN CARMONA	MALO									
947	SDP-02/288-9.5-2013	SILLA PLÁSTICO INYECTADO COLOR BLANCO					DAMIAN CARMONA	BUENO									
948	SDP-02/289-9.1-2013	SILLA PLÁSTICO INYECTADO COLOR BLANCO					DAMIAN CARMONA	BUENO									
949	SDP-02/290-1.1-2013	SILLA PLÁSTICO INYECTADO COLOR BLANCO					DAMIAN CARMONA	MALO									
950	SDP-02/340-1.1-2013	MESA TABLON BANQUETERA DE .76X2.35 SISTEMA					DAMIAN CARMONA	BUENO									
951	SDP-02/341-1.1-2013	MESA TABLON BANQUETERA DE .76X2.35 SISTEMA					DAMIAN CARMONA	BUENO									
952	SDP-02/342-1.1-2013	MESA TABLON BANQUETERA DE .76X2.35 SISTEMA					DAMIAN CARMONA	BUENO									
953	SDP-02/703-2013	SILLA BLANCA					DAMIAN CARMONA	BUENO									
954	SDP-02/704-1.1-2013	SILLA BLANCA					DAMIAN CARMONA	BUENO									
955	SDP-02/705-1.1-2013	SILLA BLANCA					DAMIAN CARMONA	BUENO									
956	SDP-02/706-1.1-2013	SILLA BLANCA					DAMIAN CARMONA	BUENO									
957	SDP-02/707-1.1-2013	SILLA BLANCA					DAMIAN CARMONA	BUENO									
958	SDP-02/708-1.1-2013	SILLA BLANCA					DAMIAN CARMONA	MALO									
959	SDP-02/709-1.1-2013	SILLA BLANCA					DAMIAN CARMONA	MALO									
960	SDP-02/710-1.1-2013	SILLA BLANCA					DAMIAN CARMONA	MALO									
961	SDP-02/711-9.5-2013	GRABADORA					DAMIAN CARMONA	MALO									
962	SDP-02/712-9.5-2013	GRABADORA					DAMIAN CARMONA	BUENO									
963	SDP-02/713-9.1-2013	BANDERA					DAMIAN CARMONA	BUENO									
964	SDP-02/714-1.1-2013	MESA					DAMIAN CARMONA	MALO									
965	SDP-02/715-1.1-2013	MESA					DAMIAN CARMONA	BUENO									
966	SDP-02/716-1.1-2013	SILLA BLANCA					DAMIAN CARMONA	BUENO									
967	SDP-02/717-1.1-2013	SILLA BLANCA					DAMIAN CARMONA	BUENO									
968	SDP-02/718-1.1-2013	SILLA BLANCA					DAMIAN CARMONA	BUENO									
969	SDP-02/719-9.5-2013	SILLA BLANCA					DAMIAN CARMONA	BUENO									
970	SDP-02/720-1.1-2013	SILLA BLANCA					DAMIAN CARMONA	BUENO									

971	SDP-02/721-1.1-2013	SILLA BLANCA					DAMIAN CARMONA	BUENO									
972	SDP-02/722-1.1-2013	SILLA BLANCA					DAMIAN CARMONA	BUENO									
973	SDP-02/723-1.1-2013	SILLA BLANCA					DAMIAN CARMONA	BUENO									
974	SDP-02/724-1.1-2013	SILLA BLANCA					DAMIAN CARMONA	BUENO									
975	SDP-02/725-1.1-2013	SILLA BLANCA					DAMIAN CARMONA	BUENO									
976	SDP-02/726-1.1-2013	SILLA BLANCA					DAMIAN CARMONA	BUENO									
977	SDP-02/727-1.1-2013	SILLA BLANCA					DAMIAN CARMONA	BUENO									
978	SDP-02/728-1.1-2013	SILLA BLANCA					DAMIAN CARMONA	BUENO									
979	SDP-02/729-1.1-2013	SILLA BLANCA					DAMIAN CARMONA	BUENO									
980	SDP-02/730-1.1-2013	SILLA BLANCA					DAMIAN CARMONA	BUENO									
981	SDP-02/211-1.1-2013	SILLA PLÁSTICO INYECTADO COLOR BLANCO					DAMIAN CARMONA	BUENO									
982	SDP-02/212-1.1-2013	SILLA PLÁSTICO INYECTADO COLOR BLANCO					DAMIAN CARMONA	BUENO									
983	SDP-02/481-1.1-2013	SILLA					EST. POANAS	BUENO									
984	SDP-02/482-1.1-2013	SILLA					EST. POANAS	BUENO									
985	SDP-02/483-1.1-2013	SILLA					EST. POANAS	BUENO									
986	SDP-02/484-1.1-2013	SILLA					EST. POANAS	BUENO									
987	SDP-02/485-1.1-2013	SILLA					EST. POANAS	BUENO									
988	SDP-02/486-1.1-2013	SILLA					EST. POANAS	BUENO									
989	SDP-02/487-1.1-2013	SILLA					EST. POANAS	BUENO									
990	SDP-02/488-1.1-2013	SILLA					EST. POANAS	BUENO									
991	SDP-02/489-1.1-2013	SILLA					EST. POANAS	BUENO									
992	SDP-02/490-1.1-2013	SILLA					EST. POANAS	BUENO									
993	SDP-02/491-1.1-2013	SILLA					EST. POANAS	BUENO									
994	SDP-02/492-1.1-2013	SILLA					EST. POANAS	BUENO									
995	SDP-02/291-1.1-2013	SILLA PLÁSTICO INYECTADO COLOR BLANCO					EST. POANAS	BUENO									
996	SDP-02/292-1.1-2013	SILLA PLÁSTICO INYECTADO COLOR BLANCO					EST. POANAS	BUENO									
997	SDP-02/293-1.1-2013	SILLA PLÁSTICO INYECTADO COLOR BLANCO					EST. POANAS	BUENO									
998	SDP-02/294-1.1-2013	SILLA PLÁSTICO INYECTADO COLOR BLANCO					EST. POANAS	BUENO									
999	SDP-02/295-1.1-2013	SILLA PLÁSTICO INYECTADO COLOR BLANCO					EST. POANAS	BUENO									
1000	SDP-02/296-1.1-2013	SILLA PLÁSTICO INYECTADO COLOR BLANCO					EST. POANAS	BUENO									
1001	SDP-02/297-1.1-2013	SILLA PLÁSTICO INYECTADO COLOR BLANCO					EST. POANAS	BUENO									
1002	SDP-02/298-101-2013	SILLA PLÁSTICO INYECTADO COLOR BLANCO					EST. POANAS	BUENO									
1003	SDP-02/299-1.1-2013	SILLA PLÁSTICO INYECTADO COLOR BLANCO					EST. POANAS	BUENO									
1004	SDP-02/300-1.1-2014	SILLA PLÁSTICO INYECTADO COLOR BLANCO					EST. POANAS	BUENO									
1005	SDP-02/301-1.1-2013	SILLA PLÁSTICO INYECTADO COLOR BLANCO					EST. POANAS	BUENO									
1006	SDP-02/302-1.1-2013	SILLA PLÁSTICO INYECTADO COLOR BLANCO					EST. POANAS	BUENO									
1007	SDP-02/303-1.1-2013	SILLA PLÁSTICO INYECTADO COLOR BLANCO					EST. POANAS	BUENO									
1008	SDP-02/304-1.1-2013	SILLA PLÁSTICO INYECTADO COLOR BLANCO					EST. POANAS	BUENO									
1009	SDP-02/305-101-2013	SILLA PLÁSTICO INYECTADO COLOR BLANCO					EST. POANAS	BUENO									
1010	SDP-02/306-1.1-2013	SILLA PLÁSTICO INYECTADO COLOR BLANCO					EST. POANAS	BUENO									
1011	SDP-02/307-1.1-2014	SILLA PLÁSTICO INYECTADO COLOR BLANCO					EST. POANAS	BUENO									
1012	SDP-02/308-1.1-2016	SILLA PLÁSTICO INYECTADO COLOR BLANCO					EST. POANAS	BUENO									
1013	SDP-02/309-1.1-2013	SILLA PLÁSTICO INYECTADO COLOR BLANCO					EST. POANAS	BUENO									
1014	SDP-02/310-1.1-2013	SILLA PLÁSTICO INYECTADO COLOR BLANCO					EST. POANAS	BUENO									
1015	SDP-02/343-1.1-2013	SILLA PLÁSTICO INYECTADO COLOR BLANCO					EST. POANAS	BUENO									
1016	SDP-02/344-1.1-2013	MESA TABLÓN BANQUETERA DE .76X2.35 SISTEMA					EST. POANAS	BUENO									
1017	SDP-02/313-1.1-2013	MESA TABLÓN BANQUETERA DE .76X2.35 SISTEMA					EST. POANAS	BUENO									
1018	SDP-02/607-2013	SILLA					18 DE AGOSTO	BUENO									
1019	SDP-02/608-1.1-2013	SILLA					18 DE AGOSTO	BUENO									
1020	SDP-02/609-1.1-2013	SILLA					18 DE AGOSTO	BUENO									

1021	SDP-02/610-1.1-2013	SILLA					18 DE AGOSTO	BUENO									
1022	SDP-02/611-1.1-2013	SILLA					18 DE AGOSTO	BUENO									
1023	SDP-02/612-1.1-2013	SILLA					18 DE AGOSTO	MALO									
1024	SDP-02/613-1.1-2013	SILLA					18 DE AGOSTO	MALO									
1025	SDP-02/614-1.1-2013	SILLA					18 DE AGOSTO	MALO									
1026	SDP-02/615-9.5-2013	SILLA					18 DE AGOSTO	MALO									
1027	SDP-02/616-9.5-2013	SILLA					18 DE AGOSTO	BUENO									
1028	SDP-02/617-9.1-2013	SILLA					18 DE AGOSTO	BUENO									
1029	SDP-02/618-1.1-2013	SILLA					18 DE AGOSTO	MALO									
1030	SDP-02/619-1.1-2013	SILLA					18 DE AGOSTO	BUENO									
1031	SDP-02/620-1.1-2013	SILLA					18 DE AGOSTO	BUENO									
1032	SDP-02/621-1.1-2013	SILLA					18 DE AGOSTO	BUENO									
1033	SDP-02/622-9.5-2013	SILLA					18 DE AGOSTO	BUENO									
1034	SDP-02/623-1.1-2013	SILLA					18 DE AGOSTO	BUENO									
1035	SDP-02/624-1.1-2013	SILLA					18 DE AGOSTO	BUENO									
1036	SDP-02/625-1.1-2013	SILLA					18 DE AGOSTO	BUENO									
1037	SDP-02/626-1.1-2013	SILLA					18 DE AGOSTO	BUENO									
1038	SDP-02/627-1.1-2013	SILLA					18 DE AGOSTO	BUENO									
1039	SDP-02/628-1.1-2013	SILLA					18 DE AGOSTO	BUENO									
1040	SDP-02/629-1.1-2013	SILLA					18 DE AGOSTO	BUENO									
1041	SDP-02/630-1.1-2013	SILLA					18 DE AGOSTO	BUENO									
1042	SDP-02/634-9.5-2013	BÁSCULA ESTADIMETRO					18 DE AGOSTO	BUENO									
1043	SDP-02/635-1.1-2013	PINTARRON					18 DE AGOSTO	BUENO									
1044	SDP-02/636-9.5-2013	DOMINO					18 DE AGOSTO	BUENO									
1045	SDP-02/637-9.5-2013	MESA					18 DE AGOSTO	BUENO									
1046	SDP-02/345-1.1-2013	MESA TABLON BANQUETERA DE .76X2.35 SISTEMA					18 DE AGOSTO	BUENO									
1047	PMP-07/120-1.1-2013	MESA TABLON BANQUETERA DE .76X2.35 SISTEMA					18 DE AGOSTO	BUENO									
1048	PMP-07/121-1.1-2013	MESA TABLON BANQUETERA DE .76X2.35 SISTEMA					18 DE AGOSTO	BUENO									
1049	PMP-07/122-1.1-2013	MESA TABLON BANQUETERA DE .76X2.35 SISTEMA					18 DE AGOSTO	BUENO									
1050	PMP-07/1-1.1-2013	SILLA PLÁSTICO INYECTADO TIPO APLILABLE					18 DE AGOSTO	BUENO									
1051	PMP-07/2-1.1-2013	SILLA PLÁSTICO INYECTADO TIPO APLILABLE					18 DE AGOSTO	BUENO									
1052	PMP-07/3-1.1-2013	SILLA PLÁSTICO INYECTADO TIPO APLILABLE					18 DE AGOSTO	MALO									
1053	SDP-02/4-1.1-2013	SILLA PLÁSTICO INYECTADO TIPO APLILABLE					18 DE AGOSTO	MALO									
1054	PMP-07/5-1.1-2013	SILLA PLÁSTICO INYECTADO TIPO APLILABLE					18 DE AGOSTO	MALO									
1055	PMP-07/6-1.1-2013	SILLA PLÁSTICO INYECTADO TIPO APLILABLE					18 DE AGOSTO	MALO									
1056	PMP-07/7-1.1-2013	SILLA PLÁSTICO INYECTADO TIPO APLILABLE					18 DE AGOSTO	BUENO									
1057	PMP-07/8-1.1-2013	SILLA PLÁSTICO INYECTADO TIPO APLILABLE					18 DE AGOSTO	BUENO									
1058	PMP-07/9-1.1-2013	SILLA PLÁSTICO INYECTADO TIPO APLILABLE					18 DE AGOSTO	MALO									
1059	PMP-07/10-1.1-2013	SILLA PLÁSTICO INYECTADO TIPO APLILABLE					18 DE AGOSTO	BUENO									
1060	PMP-07/11-1.1-2013	SILLA PLÁSTICO INYECTADO TIPO APLILABLE					18 DE AGOSTO	BUENO									
1061	PMP-07/12-1.1-2013	SILLA PLÁSTICO INYECTADO TIPO APLILABLE					18 DE AGOSTO	BUENO									
1062	SDP-02/13-1.1-2013	SILLA PLÁSTICO INYECTADO TIPO APLILABLE					18 DE AGOSTO	BUENO									
1063	PMP-07/14-1.1-2013	SILLA PLÁSTICO INYECTADO TIPO APLILABLE					18 DE AGOSTO	BUENO									
1064	PMP-07/15-1.1-2013	SILLA PLÁSTICO INYECTADO TIPO APLILABLE					18 DE AGOSTO	BUENO									
1065	PMP-07/16-1.1-2013	SILLA PLÁSTICO INYECTADO TIPO APLILABLE					18 DE AGOSTO	BUENO									
1066	PMP-07/17-1.1-2013	SILLA PLÁSTICO INYECTADO TIPO APLILABLE					18 DE AGOSTO	BUENO									
1067	PMP-07/18-1.1-2013	SILLA PLÁSTICO INYECTADO TIPO APLILABLE					18 DE AGOSTO	BUENO									
1068	PMP-07/19-1.1-2013	SILLA PLÁSTICO INYECTADO TIPO APLILABLE					18 DE AGOSTO	BUENO									
1069	PMP-07/20-1.1-2013	SILLA PLÁSTICO INYECTADO TIPO APLILABLE					18 DE AGOSTO	BUENO									
1070	PMP-07/21-1.1-2013	SILLA PLÁSTICO INYECTADO TIPO APLILABLE					18 DE AGOSTO	BUENO									

1071	SDP-02/22-1.1-2013	SILLA PLÁSTICO INYECTADO TIPO APLILABLE					18 DE AGOSTO	BUENO									
1072	PMP-07/23-1.1-2013	SILLA PLÁSTICO INYECTADO TIPO APLILABLE					18 DE AGOSTO	BUENO									
1073	PMP-07/24-1.1-2013	SILLA PLÁSTICO INYECTADO TIPO APLILABLE					18 DE AGOSTO	BUENO									
1074	PMP-07/25-1.1-2013	SILLA PLÁSTICO INYECTADO TIPO APLILABLE					18 DE AGOSTO	BUENO									
1075	PMP-07/26-1.1-2013	SILLA PLÁSTICO INYECTADO TIPO APLILABLE					18 DE AGOSTO	BUENO									
1076	PMP-07/27-1.1-2013	SILLA BLANCA INYECTADO TIPO APILABLE					18 DE AGOSTO	BUENO									
1077	PMP-07/28-1.1-2013	SILLA BLANCA INYECTADO TIPO APILABLE					18 DE AGOSTO	BUENO									
1078	PMP-07/29-1.1-2013	SILLA BLANCA INYECTADO TIPO APILABLE					18 DE AGOSTO	BUENO									
1079	PMP-07/30-1.1-2013	SILLA BLANCA INYECTADO TIPO APILABLE					18 DE AGOSTO	BUENO									
1080	PMP-07/31-1.1-2013	SILLA BLANCA INYECTADO TIPO APILABLE					18 DE AGOSTO	BUENO									
1081	PMP-07/32-1.1-2013	SILLA BLANCA INYECTADO TIPO APILABLE					18 DE AGOSTO	MALO									
1082	SDP-02/33-1.1-2013	SILLA BLANCA INYECTADO TIPO APILABLE					18 DE AGOSTO	MALO									
1083	PMP-07/34-1.1-2013	SILLA BLANCA INYECTADO TIPO APILABLE					18 DE AGOSTO	MALO									
1084	PMP-07/35-1.1-2013	SILLA BLANCA INYECTADO TIPO APILABLE					18 DE AGOSTO	MALO									
1085	PMP-07/36-1.1-2013	SILLA BLANCA INYECTADO TIPO APILABLE					18 DE AGOSTO	BUENO									
1086	PMP-07/37-1.1-2013	SILLA BLANCA INYECTADO TIPO APILABLE					18 DE AGOSTO	BUENO									
1087	SDP-02/990-1.1-2013	ESCRITORIO SECRETARIAL					SN ATENOGENES	BUENO									
1088	SDP-02/991-1.1-2013	SILLA SECRETARIAL					SN ATENOGENES	BUENO									
1089	SDP-02/992-1.1-2013	ARCHIVERO DE CUATRO GAVETAS					SN ATENOGENES	BUENO									
1090	SDP-02/993-1.1-2013	MESA MULTIUSOS					SN ATENOGENES	BUENO									
1091	SDP-02/994-1.1-2013	MESA DE TRABAJO DE 1.80X1.65					SN ATENOGENES	BUENO									
1092	SDP-02/995-1.1-2013	MESA DE TRABAJO DE 1.80X1.65					SN ATENOGENES	BUENO									
1093	SDP-02/996-1.1-2013	GRABADORA DE DOS BOCINAS					SN ATENOGENES	BUENO									
1094	SDP-02/438-1.1-2013	SILLA APILABLES DE VINIL NEGRA					SN ATENOGENES	BUENO									
1095	SDP-02/439-1.1-2013	SILLA APILABLES DE VINIL NEGRA					SN ATENOGENES	BUENO									
1096	SDP-02/440-1.1-2013	SILLA APILABLES DE VINIL NEGRA					SN ATENOGENES	BUENO									
1097	SDP-02/441-1.1-2013	SILLA APILABLES DE VINIL NEGRA					SN ATENOGENES	BUENO									
1098	SDP-02/442-1.1-2013	SILLA APILABLES DE VINIL NEGRA					SN ATENOGENES	BUENO									
1099	SDP-02/443-1.1-2013	SILLA APILABLES DE VINIL NEGRA					SN ATENOGENES	BUENO									
1100	SDP-02/444-1.1-2013	SILLA APILABLES DE VINIL NEGRA					SN ATENOGENES	BUENO									
1101	SDP-02/445-1.1-2013	SILLA APILABLES DE VINIL NEGRA					SN ATENOGENES	BUENO									
1102	SDP-02/446-1.1-2013	SILLA APILABLES DE VINIL NEGRA					SN ATENOGENES	BUENO									
1103	PMP-07/447-1.1-2013	SILLA APILABLES DE VINIL NEGRA					SN ATENOGENES	BUENO									
1104	PMP-07/448-1.1-2013	SILLA APILABLES DE VINIL NEGRA					SN ATENOGENES	BUENO									
1105	PMP-07/449-1.1-2013	SILLA APILABLES DE VINIL NEGRA					SN ATENOGENES	BUENO									
1106	PMP-07/450-1.1-2013	SILLA APILABLES DE VINIL NEGRA					SN ATENOGENES	BUENO									
1107	PMP-07/451-1.1-2013	SILLA APILABLES DE VINIL NEGRA					SN ATENOGENES	BUENO									
1108	PMP-07/452-1.1-2013	SILLA APILABLES DE VINIL NEGRA					SN ATENOGENES	BUENO									
1109	PMP-07/453-1.1-2013	SILLA APILABLES DE VINIL NEGRA					SN ATENOGENES	BUENO									
1110	PMP-07/454-1.1-2013	SILLA APILABLES DE VINIL NEGRA					SN ATENOGENES	BUENO									
1111	PMP-07/455-1.1-2013	SILLA APILABLES DE VINIL NEGRA					SN ATENOGENES	BUENO									
1112	PMP-07/456-1.1-2013	SILLA APILABLES DE VINIL NEGRA					SN ATENOGENES	BUENO									
1113	PMP-07/457-1.1-2013	SILLA APILABLES DE VINIL NEGRA					SN ATENOGENES	BUENO									
1114	PMP-07/458-1.1-2013	SILLA APILABLES DE VINIL NEGRA					SN ATENOGENES	BUENO									
1115	SDP-07/459-1.1-2013	SILLA APILABLE DE VINIL NEGRA					SN ATENOGENES	BUENO									
1116	SDP-07/460-1.1-2013	SILLA APILABLE DE VINIL NEGRA					SN ATENOGENES	BUENO									
1117	SDP-07/461-1.1-2013	SILLA APILABLE DE VINIL NEGRA					SN ATENOGENES	BUENO									
1118	SDP-07/462-1.1-2013	SILLA APILABLE DE VINIL NEGRA					SN ATENOGENES	BUENO									
1119	SDP-07/463-1.1-2013	LOCKER METÁLICO					SN ATENOGENES	BUENO									
1120	SDP-07/464-1.1-2013	TELEVISOR B.N. 10 CM					SN ATENOGENES	BUENO									

1121	SDP-02/465-1.1-2013	MAQUINA DE COSER METÁLICA					SN ATENOGENES	BUENO									
1122	SDP-07/466-1.1-2013	FREGADOR					SN ATENOGENES	BUENO									
1123	SDP-07/467-1.1-2013	BANCA					SN ATENOGENES	BUENO									
1124	SDP-07/468-1.1-2013	BANCA					SN ATENOGENES	BUENO									
1125	SDP-07/469-1.1-2013	BANCA					SN ATENOGENES	BUENO									
1126	SDP-07/470-1.1-2013	BANCA					SN ATENOGENES	BUENO									
1127	SDP-07/471-1.1-2013	BANCA					SN ATENOGENES	BUENO									
1128	SDP-07/472-1.1-2013	BANCA					SN ATENOGENES	BUENO									
1129	SDP-07/473-1.1-2013	BANDERA					SN ATENOGENES	BUENO									
1130	SDP-02/474-1.1-2013	MESA MOVIBLE CHICA					SN ATENOGENES	BUENO									
1131	SDP-07/475-1.1-2013	MESA MOVIBLE CHICA					SN ATENOGENES	BUENO									
1132	SDP-07/476-1.1-2013	SILLA BLANCA					SN ATENOGENES	BUENO									
1133	SDP-07/477-9.5-2013	MODULAR					SN ATENOGENES	BUENO									
1134	SDP-07/478-1.1-2013	MESA BLANCA					SN ATENOGENES	BUENO									
1135	SDP-07/479-1.1-2013	MICRONDAS					SN ATENOGENES	BUENO									
1136	PMP-07/38-1.1-2013	SILLA PLÁSTICO INYECTADO TIPO APILABLE					SN ATENOGENES	BUENO									
1137	PMP-07/39-1.1-2013	SILLA PLÁSTICO INYECTADO TIPO APILABLE					SN ATENOGENES	BUENO									
1138	SDP-02/40-1.1-2013	SILLA PLÁSTICO INYECTADO TIPO APILABLE					SN ATENOGENES	BUENO									
1139	PMP-07/41-1.1-2013	SILLA PLÁSTICO INYECTADO TIPO APILABLE					SN ATENOGENES	BUENO									
1140	PMP-07/42-1.1-2013	SILLA PLÁSTICO INYECTADO TIPO APILABLE					SN ATENOGENES	BUENO									
1141	PMP-07/43-1.1-2013	SILLA PLÁSTICO INYECTADO TIPO APILABLE					SN ATENOGENES	BUENO									
1142	SDP-02/44-1.1-2013	SILLA PLÁSTICO INYECTADO TIPO APILABLE					SN ATENOGENES	BUENO									
1143	SDP-02/45-1.1-2013	SILLA PLÁSTICO INYECTADO TIPO APILABLE					SN ATENOGENES	BUENO									
1144	SDP-02/46-1.1-2013	SILLA PLÁSTICO INYECTADO TIPO APILABLE					SN ATENOGENES	BUENO									
1145	SDP-02/47-1.1-2013	SILLA PLÁSTICO INYECTADO TIPO APILABLE					SN ATENOGENES	BUENO									
1146	PMP-07/48-1.1-2013	SILLA PLÁSTICO INYECTADO TIPO APILABLE					SN ATENOGENES	BUENO									
1147	PMP-07/49-1.1-2013	SILLA PLÁSTICO INYECTADO TIPO APILABLE					SN ATENOGENES	BUENO									
1148	PMP-07/50-1.1-2013	SILLA PLÁSTICO INYECTADO TIPO APILABLE					SN ATENOGENES	BUENO									
1149	PMP-07/51-1.1-2013	SILLA PLÁSTICO INYECTADO TIPO APILABLE					SN ATENOGENES	BUENO									
1150	PMP-07/52-1.1-2013	SILLA PLÁSTICO INYECTADO TIPO APILABLE					SN ATENOGENES	BUENO									
1151	PMP-07/53-1.1-2013	SILLA PLÁSTICO INYECTADO TIPO APILABLE					SN ATENOGENES	BUENO									
1152	SDP-02/54-1.1-2013	SILLA PLÁSTICO INYECTADO TIPO APILABLE					SN ATENOGENES	BUENO									
1153	PMP-07/55-1.1-2013	SILLA PLÁSTICO INYECTADO TIPO APILABLE					SN ATENOGENES	BUENO									
1154	PMP-07/56-1.1-2013	SILLA PLÁSTICO INYECTADO TIPO APILABLE					SN ATENOGENES	BUENO									
1155	PMP-07/57-1.1-2013	SILLA PLÁSTICO INYECTADO TIPO APILABLE					SN ATENOGENES	BUENO									
1156	PMP-07/58-1.1-2013	SILLA PLÁSTICO INYECTADO TIPO APILABLE					SN ATENOGENES	BUENO									
1157	PMP-07/59-1.1-2013	SILLA PLÁSTICO INYECTADO TIPO APILABLE					SN ATENOGENES	BUENO									
1158	SDP-02/60-1.1-2013	SILLA PLÁSTICO INYECTADO TIPO APILABLE					SN ATENOGENES	BUENO									
1159	PMP-07/61-1.1-2013	SILLA PLÁSTICO INYECTADO TIPO APILABLE					SN ATENOGENES	BUENO									
1160	PMP-07/62-1.1-2013	SILLA PLÁSTICO INYECTADO TIPO APILABLE					SN ATENOGENES	BUENO									
1161	PMP-07/63-1.1-2013	SILLA PLÁSTICO INYECTADO TIPO APILABLE					SN ATENOGENES	BUENO									
1162	PMP-07/64-1.1-2013	SILLA PLÁSTICO INYECTADO TIPO APILABLE					SN ATENOGENES	BUENO									
1163	PMP-07/65-1.1-2013	SILLA PLÁSTICO INYECTADO TIPO APILABLE					SN ATENOGENES	BUENO									
1164	SDP-02/66-1.1-2013	SILLA PLÁSTICO INYECTADO TIPO APILABLE					SN ATENOGENES	BUENO									
1165	PMP-07/67-1.1-2013	SILLA PLÁSTICO INYECTADO TIPO APILABLE					SN ATENOGENES	BUENO									
1166	PMP-07/68-1.1-2013	SILLA PLÁSTICO INYECTADO TIPO APILABLE					SN ATENOGENES	BUENO									
1167	PMP-07/69-1.1-2013	SILLA PLÁSTICO INYECTADO TIPO APILABLE					SN ATENOGENES	BUENO									
1168	PMP-07/70-1.1-2013	SILLA PLÁSTICO INYECTADO TIPO APILABLE					SN ATENOGENES	BUENO									
1169	SDP-02/71-1.1-2013	SILLA PLÁSTICO INYECTADO TIPO APILABLE					SN ATENOGENES	BUENO									
1170	PMP-07/72-1.1-2013	SILLA PLÁSTICO INYECTADO TIPO APILABLE					SN ATENOGENES	BUENO									

1171	PMP-07/73-1.1-2013	SILLA PLÁSTICO INYECTADO TIPO APILABLE					SN ATENOGENES	BUENO									
1172	PMP-07/74-1.1-2013	SILLA PLÁSTICO INYECTADO TIPO APILABLE					SN ATENOGENES	BUENO									
1173	SDP-02/75-1.1-2013	SILLA PLÁSTICO INYECTADO TIPO APILABLE					SN ATENOGENES	BUENO									
1174	PMP-07/76-1.1-2013	SILLA PLÁSTICO INYECTADO TIPO APILABLE					SN ATENOGENES	BUENO									
1175	PMP-07/77-1.1-2013	SILLA PLÁSTICO INYECTADO TIPO APILABLE					SN ATENOGENES	BUENO									
1176	SDP-02/990-1.1-2013	SILLA					VERACRUZ	BUENO									
1177	SDP-02/991-1.1-2013	SILLA					VERACRUZ	BUENO									
1178	SDP-02/992-1.1-2013	SILLA					VERACRUZ	BUENO									
1179	SDP-02/993-1.1-2013	SILLA					VERACRUZ	BUENO									
1180	SDP-02/994-1.1-2013	SILLA					VERACRUZ	BUENO									
1181	SDP-02/995-1.1-2013	SILLA					VERACRUZ	BUENO									
1182	SDP-02/996-1.1-2013	SILLA					VERACRUZ	BUENO									
1183	SDP-02/997-1.1-2013	SILLA					VERACRUZ	BUENO									
1184	SDP-02/998-1.1-2013	SILLA					VERACRUZ	BUENO									
1185	SDP-02/999-1.1-2013	SILLA					VERACRUZ	BUENO									
1186	SDP-02/1000-1.1-2013	SILLA					VERACRUZ	BUENO									
1187	SDP-02/1001-1.1-2013	SILLA					VERACRUZ	BUENO									
1188	SDP-02/1002-1.1-2013	SILLA					VERACRUZ	BUENO									
1189	SDP-02/1003-1.1-2013	MESA					VERACRUZ	BUENO									
1190	SDP-02/1004-1.1-2013	MESA BLANCA					VERACRUZ	BUENO									
1191	SDP-02/1005-1.1-2013	MESA BLANCA					VERACRUZ	BUENO									
1192	SDP-02/1006-9.5-2013	GRABADORA					VERACRUZ	BUENO									
1193	PMP-07/108-1.1-2013	SILLA PLÁSTICO INYECTADO COLOR BLANCO					VERACRUZ	BUENO									
1194	PMP-07/109-1.1-2013	SILLA PLÁSTICO INYECTADO COLOR BLANCO					VERACRUZ	BUENO									
1195	PMP-07/110-1.1-2013	SILLA PLÁSTICO INYECTADO COLOR BLANCO					VERACRUZ	BUENO									
1196	PMP-07/111-1.1-2013	SILLA PLÁSTICO INYECTADO COLOR BLANCO					VERACRUZ	BUENO									
1197	PMP-07/112-1.1-2013	SILLA PLÁSTICO INYECTADO COLOR BLANCO					VERACRUZ	BUENO									
1198	PMP-07/113-1.1-2013	SILLA PLÁSTICO INYECTADO COLOR BLANCO					VERACRUZ	BUENO									
1199	PMP-07/114-1.1-2013	SILLA PLÁSTICO INYECTADO COLOR BLANCO					VERACRUZ	BUENO									
1200	PMP-07/115-1.1-2013	SILLA PLÁSTICO INYECTADO COLOR BLANCO					VERACRUZ	BUENO									
1201	PMP-07/116-1.1-2013	SILLA PLÁSTICO INYECTADO COLOR BLANCO					VERACRUZ	BUENO									
1202	PMP-07/117-1.1-2013	SILLA PLÁSTICO INYECTADO COLOR BLANCO					VERACRUZ	BUENO									
1203	PMP-07/118-1.1-2013	SILLA PLÁSTICO INYECTADO COLOR BLANCO					VERACRUZ	BUENO									
1204	PMP-07/119-1.1-2013	SILLA PLÁSTICO INYECTADO COLOR BLANCO					VERACRUZ	BUENO									
1205	PMP-07/120-1.1-2013	SILLA PLÁSTICO INYECTADO TIPO APILABLE					VERACRUZ	BUENO									
1206	PMP-07/121-1.1-2013	SILLA PLÁSTICO INYECTADO TIPO APILABLE					VERACRUZ	BUENO									
1207	PMP-07/122-1.1-2013	SILLA PLÁSTICO INYECTADO TIPO APILABLE					VERACRUZ	BUENO									
1208	PMP-07/123-1.1-2013	SILLA PLÁSTICO INYECTADO TIPO APILABLE					VERACRUZ	BUENO									
1209	PMP-07/124-1.1-2013	SILLA PLÁSTICO INYECTADO TIPO APILABLE					VERACRUZ	BUENO									
1210	PMP-07/125-1.1-2013	SILLA PLÁSTICO INYECTADO TIPO APILABLE					VERACRUZ	BUENO									
1211	SDP-02/126-1.1-2013	SILLA PLÁSTICO INYECTADO TIPO APILABLE					VERACRUZ	BUENO									
1212	PMP-07/127-1.1-2013	SILLA PLÁSTICO INYECTADO TIPO APILABLE					VERACRUZ	BUENO									
1213	PMP-07/128-1.1-2013	SILLA PLÁSTICO INYECTADO TIPO APILABLE					VERACRUZ	BUENO									
1214	PMP-07/129-1.1-2013	SILLA PLÁSTICO INYECTADO TIPO APILABLE					VERACRUZ	BUENO									
1215	PMP-07/130-1.1-2013	SILLA PLÁSTICO INYECTADO TIPO APILABLE					VERACRUZ	BUENO									
1216	PMP-07/131-1.1-2013	SILLA PLÁSTICO INYECTADO TIPO APILABLE					VERACRUZ	BUENO									

1217	PMP-07/132-1.1-2013	SILLA PLÁSTICO INYECTADO TIPO APILABLE					VERACRUZ	BUENO									
1218	PMP-07/133-1.1-2013	SILLA PLÁSTICO INYECTADO TIPO APILABLE					VERACRUZ	BUENO									
1219	PMP-07/134-1.1-2013	SILLA PLÁSTICO INYECTADO TIPO APILABLE					VERACRUZ	BUENO									
1220	SDP-02/135-1.1-2013	SILLA PLÁSTICO INYECTADO TIPO APILABLE					VERACRUZ	BUENO									
1221	PMP-07/136-1.1-2013	SILLA PLÁSTICO INYECTADO TIPO APILABLE					VERACRUZ	BUENO									
1222	PMP-07/137-1.1-2013	SILLA PLÁSTICO INYECTADO TIPO APILABLE					VERACRUZ	BUENO									
1223	PMP-07/138-1.1-2013	SILLA PLÁSTICO INYECTADO TIPO APILABLE					VERACRUZ	BUENO									
1224	PMP-07/139-1.1-2013	SILLA PLÁSTICO INYECTADO TIPO APILABLE					VERACRUZ	BUENO									
1225	PMP-07/140-1.1-2013	SILLA PLÁSTICO INYECTADO TIPO APILABLE					VERACRUZ	BUENO									
1226	PMP-07/141-1.1-2013	SILLA PLÁSTICO INYECTADO TIPO APILABLE					VERACRUZ	BUENO									
1227	PMP-07/142-1.1-2013	SILLA PLÁSTICO INYECTADO TIPO APILABLE					VERACRUZ	BUENO									
1228	PMP-07/143-1.1-2013	SILLA PLÁSTICO INYECTADO TIPO APILABLE					VERACRUZ	BUENO									
1229	SDP-02/144-1.1-2013	SILLA PLÁSTICO INYECTADO TIPO APILABLE					VERACRUZ	BUENO									
1230	PMP-07/145-1.1-2013	SILLA PLÁSTICO INYECTADO TIPO APILABLE					VERACRUZ	BUENO									
1231	PMP-07/146-1.1-2013	SILLA PLÁSTICO INYECTADO TIPO APILABLE					VERACRUZ	BUENO									
1232	PMP-07/147-1.1-2013	SILLA PLÁSTICO INYECTADO TIPO APILABLE					VERACRUZ	BUENO									
1233	SDP-02/148-1.1-2013	MESA TABLÓN BANQUETERA DE .76X2.35 SISTEMAS					VERACRUZ	BUENO									
1234	SDP-02/149-1.1-2013	MESA TABLÓN BANQUETERA DE .76X2.35 SISTEMAS					VERACRUZ	BUENO									
1235	SDP-02/150-1.1-2013	MESA TABLÓN BANQUETERA DE .76X2.35 SISTEMAS					VERACRUZ	BUENO									
1236	SDP-02/151-1.1-2013	MESA TABLÓN BANQUETERA DE .76X2.35 SISTEMAS					VERACRUZ	BUENO									
1237	PMP-07/152-1.1-2013	SILLA PLÁSTICO INYECTADO TIPO APILABLE					VERACRUZ	BUENO									
1238	PMP-07/153-1.1-2013	SILLA PLÁSTICO INYECTADO TIPO APILABLE					VERACRUZ	BUENO									
1239	PMP-07/154-1.1-2013	SILLA PLÁSTICO INYECTADO TIPO APILABLE					VERACRUZ	BUENO									
1240	PMP-07/155-1.1-2013	SILLA PLÁSTICO INYECTADO TIPO APILABLE					VERACRUZ	BUENO									
1241	PMP-07/156-1.1-2013	SILLA PLÁSTICO INYECTADO TIPO APILABLE					VERACRUZ	BUENO									
1242	PMP-07/157-1.1-2013	SILLA PLÁSTICO INYECTADO TIPO APILABLE					VERACRUZ	BUENO									
1243	SDP-02/356-1.1-2013	MESA TABLÓN BANQUETERA DE .76X2.35 SISTEMAS					VERACRUZ	BUENO									
1244	PMP-07/357-1.1-2013	MESA TABLÓN BANQUETERA DE .76X2.35 SISTEMAS					VERACRUZ	BUENO									
1245	PMP-07/358-1.1-2013	MESA TABLÓN BANQUETERA DE .76X2.35 SISTEMAS					VERACRUZ	BUENO									
1246	PMP-07/359-1.1-2013	MESA TABLÓN BANQUETERA DE .76X2.35 SISTEMAS					VERACRUZ	BUENO									
1247	PMP-07/360-1.1-2013	MESA TABLÓN BANQUETERA DE .76X2.35 SISTEMAS					VERACRUZ	BUENO									
1248	SDP-02/972-1.1-2013	MESA DE MADERA 80 CM					LA OCHOA	BUENO									
1249	SDP-02/973-1.1-2013	MESA DE MADERA 80 CM					LA OCHOA	BUENO									
1250	SDP-02/974-1.1-2013	SONIDO					LA OCHOA	BUENO									
1251	SDP-02/975-1.1-2013	SILLA DE PLÁSTICO AZUL					LA OCHOA	BUENO									
1252	SDP-02/976-1.1-2013	SILLA DE PLÁSTICO AZUL					LA OCHOA	BUENO									
1253	SDP-02/977-1.1-2013	SILLA DE PLÁSTICO AZUL					LA OCHOA	BUENO									
1254	SDP-02/978-1.1-2013	SILLA DE PLÁSTICO AZUL					LA OCHOA	BUENO									
1255	SDP-02/979-1.1-2013	SILLA DE PLÁSTICO AZUL					LA OCHOA	BUENO									
1256	SDP-02/980-1.1-2013	SILLA DE PLÁSTICO AZUL					LA OCHOA	BUENO									
1257	SDP-02/981-1.1-2013	SILLA DE PLÁSTICO AZUL					LA OCHOA	BUENO									
1258	SDP-02/982-1.1-2013	SILLA DE PLÁSTICO AZUL					LA OCHOA	BUENO									
1259	SDP-02/983-1.1-2013	SILLA DE PLÁSTICO AZUL					LA OCHOA	BUENO									
1260	SDP-02/984-1.1-2013	SILLA DE PLÁSTICO AZUL					LA OCHOA	BUENO									
1261	SDP-02/985-1.1-2013	SILLA DE PLÁSTICO AZUL					LA OCHOA	BUENO									
1662	SDP-02/986-1.1-2013	SILLA DE PLÁSTICO AZUL					LA OCHOA	BUENO									
1263	SDP-02/987-1.1-2013	SILLA DE PLÁSTICO AZUL					LA OCHOA	BUENO									
1264	SDP-02/988-1.1-2013	MESA BLANCA					LA OCHOA	BUENO									
1265	SDP-02/989-1.1-2013	MESA BLANCA					LA OCHOA	BUENO									
1266	PMP-07/158-1.1-2013	SILLA PLÁSTICO INYECTADO TIPO APILABLE					LA OCHOA	BUENO									

1267	PMP-07/159-101-2013	SILLA PLÁSTICO INYECTADO TIPO APILABLE					LA OCHOA	BUENO									
1268	PMP-07/160-1.1-2013	SILLA PLÁSTICO INYECTADO TIPO APILABLE					LA OCHOA	BUENO									
1269	PMP-07/161-1.1-2014	SILLA PLÁSTICO INYECTADO TIPO APILABLE					LA OCHOA	BUENO									
1270	PMP-07/162-101-2014	SILLA PLÁSTICO INYECTADO TIPO APILABLE					LA OCHOA	BUENO									
1271	PMP-07/163-1.1-2014	SILLA PLÁSTICO INYECTADO TIPO APILABLE					LA OCHOA	BUENO									
1272	PMP-07/164-1.1-2015	SILLA PLÁSTICO INYECTADO TIPO APILABLE					LA OCHOA	BUENO									
1273	PMP-07/165-101-2015	SILLA PLÁSTICO INYECTADO TIPO APILABLE					LA OCHOA	BUENO									
1274	PMP-07/166-1.1-2015	SILLA PLÁSTICO INYECTADO TIPO APLILABLE					LA OCHOA	BUENO									
1275	PMP-07/167-1.1-2016	SILLA PLÁSTICA INYECTADO TIPO APILABLE					LA OCHOA	BUENO									
1276	PMP-07/168-101-2016	SILLA PLÁSTICA INYECTADA TIPO APILABLE					LA OCHOA	BUENO									
1277	PMP-07/169-1.1-2016	SILLA PLÁSTICA INYECTADA TIPO APILABLE					LA OCHOA	BUENO									
1278	PMP-07/170-1.1-2013	SILLA PLÁSTICO INYECTADO TIPO APILABLE					LA OCHOA	BUENO									
1279	PMP-07/171-1.1-2013	SILLA PLÁSTICO INYECTADO TIPO APILABLE					LA OCHOA	BUENO									
1280	PMP-07/172-1.1-2013	SILLA PLÁSTICO INYECTADO TIPO APILABLE					LA OCHOA	BUENO									
1281	PMP-07/173-1.1-2013	SILLA PLÁSTICO INYECTADO TIPO APILABLE					LA OCHOA	BUENO									
1282	PMP-07/174-1.1-2013	SILLA PLÁSTICO INYECTADO TIPO APILABLE					LA OCHOA	BUENO									
1283	PMP-07/175-1.1-2013	SILLA PLÁSTICO INYECTADO TIPO APILABLE					LA OCHOA	BUENO									
1284	SDP-02/176-1.1-2013	SILLA PLÁSTICO INYECTADO TIPO APILABLE					LA OCHOA	BUENO									
1285	PMP-07/177-1.1-2013	SILLA PLÁSTICO INYECTADO TIPO APILABLE					LA OCHOA	BUENO									
1286	PMP-07/178-1.1-2013	SILLA PLÁSTICO INYECTADO TIPO APILABLE					LA OCHOA	BUENO									
1287	PMP-07/179-1.1-2013	SILLA PLÁSTICO INYECTADO TIPO APILABLE					LA OCHOA	BUENO									
1288	PMP-07/180-1.1-2013	SILLA PLÁSTICO INYECTADO TIPO APILABLE					LA OCHOA	BUENO									
1289	PMP-07/181-1.1-2013	SILLA PLÁSTICO INYECTADO TIPO APILABLE					LA OCHOA	BUENO									
1290	PMP-07/182-1.1-2013	SILLA PLÁSTICO INYECTADO TIPO APILABLE					LA OCHOA	BUENO									
1291	PMP-07/183-1.1-2013	SILLA PLÁSTICO INYECTADO TIPO APILABLE					LA OCHOA	BUENO									
1292	PMP-07/184-1.1-2013	SILLA PLÁSTICO INYECTADO TIPO APILABLE					LA OCHOA	BUENO									
1293	SDP-02/185-1.1-2013	SILLA PLÁSTICO INYECTADO TIPO APILABLE					LA OCHOA	BUENO									
1294	PMP-07/186-1.1-2013	SILLA PLÁSTICO INYECTADO TIPO APILABLE					LA OCHOA	BUENO									
1295	PMP-07/187-1.1-2013	SILLA PLÁSTICO INYECTADO TIPO APILABLE					LA OCHOA	BUENO									
1296	PMP-07/188-1.1-2013	SILLA PLÁSTICO INYECTADO TIPO APILABLE					LA OCHOA	BUENO									
1297	PMP-07/189-1.1-2013	SILLA PLÁSTICO INYECTADO TIPO APILABLE					LA OCHOA	BUENO									
1298	PMP-07/190-1.1-2013	SILLA PLÁSTICO INYECTADO TIPO APILABLE					LA OCHOA	BUENO									
1299	PMP-07/191-1.1-2013	SILLA PLÁSTICO INYECTADO TIPO APILABLE					LA OCHOA	BUENO									
1300	PMP-07/192-1.1-2013	SILLA PLÁSTICO INYECTADO TIPO APILABLE					LA OCHOA	BUENO									
1301	PMP-07/193-1.1-2013	SILLA PLÁSTICO INYECTADO TIPO APILABLE					LA OCHOA	BUENO									
1302	SDP-02/194-1.1-2013	SILLA PLÁSTICO INYECTADO TIPO APILABLE					LA OCHOA	BUENO									
1303	PMP-07/195-1.1-2013	SILLA PLÁSTICO INYECTADO TIPO APILABLE					LA OCHOA	BUENO									
1304	PMP-07/196-1.1-2013	SILLA PLÁSTICO INYECTADO TIPO APILABLE					LA OCHOA	BUENO									
1305	PMP-07/197-1.1-2013	SILLA PLÁSTICO INYECTADO TIPO APILABLE					LA OCHOA	BUENO									
1306	SDP-02/361-1.1-2013	MESA TABLÓN BANQUETERA DE .76X2.35 SISTEMAS					LA OCHOA	BUENO									
1307	SDP-02/362-1.1-2013	MESA TABLÓN BANQUETERA DE .76X2.35 SISTEMAS					LA OCHOA	BUENO									
1308	SDP-02/363-1.1-2013	MESA TABLÓN BANQUETERA DE .76X2.35 SISTEMAS					LA OCHOA	BUENO									
1309	SDP-02/364-1.1-2013	MESA TABLÓN BANQUETERA DE .76X2.35 SISTEMAS					LA OCHOA	Bueno									
1310	SDP-02/638-1.1-2013	SILLA DE PLASTICO					CIENEGUILLA	BUENO									
1311	SDP-02/639-1.1-2013	SILLA DE PLASTICO					CIENEGUILLA	BUENO									
1312	SDP-02/640-1.1-2013	SILLA DE PLASTICO					CIENEGUILLA	BUENO									
1313	SDP-02/641-1.1-2013	SILLA DE PLASTICO					CIENEGUILLA	BUENO									
1314	SDP-02/642-1.1-2013	SILLA DE PLASTICO					CIENEGUILLA	BUENO									
1315	SDP-02/643-1.1-2013	SILLA DE PLASTICO					CIENEGUILLA	BUENO									
1316	SDP-02/644-1.1-2013	SILLA DE PLASTICO					CIENEGUILLA	BUENO									

1317	SDP-02/645-1.1-2013	SILLA DE PLASTICO					CIENEGUILLA	BUENO									
1318	SDP-02/646-1.1-2013	SILLA DE PLASTICO					CIENEGUILLA	BUENO									
1319	SDP-02/647-1.1-2013	SILLA DE PLASTICO					CIENEGUILLA	BUENO									
1320	SDP-02/648-1.1-2013	SILLA DE PLASTICO					CIENEGUILLA	BUENO									
1321	SDP-02/649-1.1-2013	SILLA DE PLASTICO					CIENEGUILLA	BUENO									
1322	SDP-02/650-1.1-2013	SILLA DE PLASTICO					CIENEGUILLA	BUENO									
1323	SDP-02/651-1.1-2013	SILLA DE PLASTICO					CIENEGUILLA	BUENO									
1324	SDP-02/652-1.1-2013	SILLA DE PLASTICO					CIENEGUILLA	BUENO									
1325	SDP-02/653-1.1-2013	SILLA DE PLASTICO					CIENEGUILLA	BUENO									
1326	SDP-02/654-1.1-2013	SILLA DE PLASTICO					CIENEGUILLA	BUENO									
1327	SDP-02/655-1.1-2013	SILLA DE PLASTICO					CIENEGUILLA	BUENO									
1328	SDP-02/656-9.5-2013	BASCULA CON ESTADIMETRO					CIENEGUILLA	BUENO									
1329	SDP-02/657-9.5-2013	PINTARRON					CIENEGUILLA	BUENO									
1330	SDP-02/198-1.1-2013	SILLA DE PLÁSTICO INYECTADO COLOR BLANCO					CIENEGUILLA	BUENO									
1330	SDP-02/199-1.1-2013	SILLA PLÁSTICA INYECTADO COLOR BLANCO					CIENEGUILLA	BUENO									
1331	SDP-02/200-1.1-2013	SILLA PLÁSTICA INYECTADO COLOR BLANCO					CIENEGUILLA	BUENO									
1332	SDP-02/201-1.1-2013	SILLA PLÁSTICA INYECTADO COLOR BLANCO					CIENEGUILLA	BUENO									
1333	SDP-02/202-1.1-2013	SILLA PLÁSTICA INYECTADO COLOR BLANCO					CIENEGUILLA	BUENO									
1334	SDP-02/203-1.1-2013	SILLA PLÁSTICA INYECTADO COLOR BLANCO					CIENEGUILLA	BUENO									
1335	SDP-02/204-1.1-2013	SILLA PLÁSTICA INYECTADO COLOR BLANCO					CIENEGUILLA	BUENO									
1336	SDP-02/205-1.1-2013	SILLA PLÁSTICA INYECTADO COLOR BLANCO					CIENEGUILLA	BUENO									
1337	SDP-02/205-1.1-2013	SILLA PLÁSTICA INYECTADO COLOR BLANCO					CIENEGUILLA	BUENO									
1338	SDP-02/206-1.1-2013	SILLA PLÁSTICA INYECTADO COLOR BLANCO					CIENEGUILLA	BUENO									
1339	SDP-02/207-1.1-2013	SILLA PLÁSTICA INYECTADA COLOR BLANCO					CIENEGUILLA	BUENO									
1340	SDP-02/208-1.1-2013	SILLA PLÁSTICA INYECTADA COLOR BLANCO					CIENEGUILLA	BUENO									
1341	SDP-02/209-1.1-2013	SILLA PLÁSTICA INYECTADA COLOR BLANCO					CIENEGUILLA	BUENO									
1342	SDP-02/210-1.1-2013	SILLA PLÁSTICA INYECTADA COLOR BLANCO					CIENEGUILLA	BUENO									
1343	SDP-02/211-1.1-2013	SILLA PLÁSTICA INYECTADA COLOR BLANCO					CIENEGUILLA	BUENO									
1344	SDP-02/212-1.1-2013	SILLA PLÁSTICA INYECTADA COLOR BLANCO					CIENEGUILLA	BUENO									
1345	SDP-02/213-1.1-2013	SILLA PLÁSTICA INYECTADA COLOR BLANCO					CIENEGUILLA	BUENO									
1346	SDP-02/214-1.1-2013	SILLA PLÁSTICA INYECTADA COLOR BLANCO					CIENEGUILLA	BUENO									
1347	SDP-02/215-1.1-2013	SILLA PLÁSTICA INYECTADA COLOR BLANCO					CIENEGUILLA	BUENO									
1348	SDP-02/216-1.1-2013	SILLA PLÁSTICA INYECTADA COLOR BLANCO					CIENEGUILLA	BUENO									
1349	SDP-02/217-1.1-2013	SILLA PLÁSTICA INYECTADA COLOR BLANCO					CIENEGUILLA	BUENO									
1350	SDP-02/218-1.1-2013	SILLA PLÁSTICA INYECTADA COLOR BLANCO					CIENEGUILLA	BUENO									
1351	SDP-02/219-1.1-2013	SILLA PLÁSTICA INYECTADA COLOR BLANCO					CIENEGUILLA	BUENO									
1352	SDP-02/220-1.1-2013	SILLA PLÁSTICA INYECTADA COLOR BLANCO					CIENEGUILLA	BUENO									
1353	SDP-02/221-1.1-2013	SILLA PLÁSTICA INYECTADA COLOR BLANCO					CIENEGUILLA	BUENO									
1354	SDP-02/222-1.1-2013	SILLA PLÁSTICA INYECTADA COLOR BLANCO					CIENEGUILLA	BUENO									
1355	SDP-02/223-1.1-2013	SILLA PLÁSTICA INYECTADA COLOR BLANCO					CIENEGUILLA	BUENO									
1356	SDP-02/224-1.1-2013	SILLA PLÁSTICA INYECTADA COLOR BLANCO					CIENEGUILLA	BUENO									
1357	SDP-02/225-1.1-2013	SILLA PLÁSTICA INYECTADA COLOR BLANCO					CIENEGUILLA	BUENO									
1358	SDP-02/226-1.1-2013	SILLA PLÁSTICA INYECTADA COLOR BLANCO					CIENEGUILLA	BUENO									
1359	SDP-02/227-1.1-2013	SILLA PLÁSTICA INYECTADA COLOR BLANCO					CIENEGUILLA	BUENO									
1360	SDP-02/228-1.1-2013	SILLA PLÁSTICA INYECTADA COLOR BLANCO					CIENEGUILLA	BUENO									
1361	SDP-02/229-1.1-2013	SILLA PLÁSTICA INYECTADA COLOR BLANCO					CIENEGUILLA	BUENO									
1362	SDP-02/230-1.1-2013	SILLA PLÁSTICA INYECTADA COLOR BLANCO					CIENEGUILLA	BUENO									
1363	SDP-02/231-1.1-2013	SILLA PLÁSTICA INYECTADA COLOR BLANCO					CIENEGUILLA	BUENO									
1364	SDP-02/232-1.1-2013	SILLA PLÁSTICA INYECTADA COLOR BLANCO					CIENEGUILLA	BUENO									
1365	SDP-02/233-1.1-2013	SILLA PLÁSTICA INYECTADA COLOR BLANCO					CIENEGUILLA	BUENO									

1366	SDP-02/234-1.1-2013	SILLA PLÁSTICA INYECTADA COLOR BLANCO					CIENEGUILLA	BUENO									
1367	SDP-02/235-1.1-2013	SILLA PLÁSTICA INYECTADA COLOR BLANCO					CIENEGUILLA	BUENO									
1368	SDP-02/236-1.1-2013	SILLA PLÁSTICA INYECTADA COLOR BLANCO					CIENEGUILLA	BUENO									
1369	SDP-02/237-1.1-2013	SILLA PLÁSTICA INYECTADO COLOR BLANCO					CIENEGUILLA	BUENO									
1370	SDP-02/238-1.1-2013	SILLA PLÁSTICA INYECTADO COLOR BLANCO					CIENEGUILLA	BUENO									
1371	SDP-02/239-1.1-2013	SILLA PLÁSTICA INYECTADO COLOR BLANCO					CIENEGUILLA	BUENO									
1372	SDP-02/240-1.1-2013	SILLA PLÁSTICA INYECTADO COLOR BLANCO					CIENEGUILLA	BUENO									
1373	SDP-02/241-1.1-2013	SILLA PLÁSTICA INYECTADO COLOR BLANCO					CIENEGUILLA	BUENO									
1374	SDP-02/242-1.1-2013	SILLA PLÁSTICA INYECTADO COLOR BLANCO					CIENEGUILLA	BUENO									
1375	SDP-02/243-1.1-2013	SILLA PLÁSTICA INYECTADO COLOR BLANCO					CIENEGUILLA	BUENO									
1376	SDP-02/244-1.1-2013	SILLA PLÁSTICA INYECTADO COLOR BLANCO					CIENEGUILLA	BUENO									
1377	SDP-02/245-1.1-2013	SILLA PLÁSTICA INYECTADO COLOR BLANCO					CIENEGUILLA	BUENO									
1378	SDP-02/245-1.1-2013	SILLA PLÁSTICA INYECTADO COLOR BLANCO					CIENEGUILLA	BUENO									
1379	SDP-02/246-1.1-2013	SILLA PLÁSTICA INYECTADO COLOR BLANCO					CIENEGUILLA	BUENO									
1380	SDP-02/247-1.1-2013	SILLA PLÁSTICA INYECTADO COLOR BLANCO					CIENEGUILLA	BUENO									
1381	SDP-02/365-1.1-2013	MESA TABLON BANQUETERA DE .76X2.35 SISTEMA					CIENEGUILLA	BUENO									
1382	SDP-02/366-1.1-2013	MESA TABLON BANQUETERA DE .76X2.35 SISTEMA					CIENEGUILLA	BUENO									
1383	SDP-02/367-1.1-2013	MESA TABLON BANQUETERA DE .76X2.35 SISTEMA					CIENEGUILLA	BUENO									
1384	SDP-02/368-1.1-2013	MESA TABLON BANQUETERA DE .76X2.35 SISTEMA					CIENEGUILLA	BUENO									
1385	SDP-02/369-1.1-2013	MESA TABLON BANQUETERA DE .76X2.35 SISTEMA					CIENEGUILLA	BUENO									
1386	SDP-02/583-1.1-2013	SILLA ROJA					FCO. ZARCO	BUENO									
1387	SDP-02/584-1.1-2013	SILLA ROJA					FCO. ZARCO	BUENO									
1388	SDP-02/585-1.1-2013	SILLA ROJA					FCO. ZARCO	BUENO									
1389	SDP-02/586-1.1-2013	SILLA ROJA					FCO. ZARCO	BUENO									
1390	SDP-02/587-1.1-2013	SILLA ROJA					FCO. ZARCO	BUENO									
1391	SDP-02/588-1.1-2013	SILLA ROJA					FCO. ZARCO	BUENO									
1392	SDP-02/589-1.1-2013	SILLA ROJA					FCO. ZARCO	BUENO									
1393	SDP-02/590-1.1-2013	SILLA ROJA					FCO. ZARCO	BUENO									
1394	SDP-02/591-1.1-2013	SILLA ROJA					FCO. ZARCO	BUENO									
1395	SDP-02/592-1.1-2013	SILLA ROJA					FCO. ZARCO	BUENO									
1396	SDP-02/593-1.1-2013	SILLA ROJA					FCO. ZARCO	BUENO									
1397	SDP-02/594-1.1-2013	SILLA ROJA					FCO. ZARCO	BUENO									
1400	SDP-02/595-1.1-2013	SILLA DE PLÁSTICO VERDE					FCO. ZARCO	BUENO									
1401	SDP-02/596-1.1-2013	SILLA DE PLASTICO VERDE					FCO. ZARCO	BUENO									
1402	SDP-02/597-1.1-2013	SILLA DE PLÁSTICO VERDE					FCO. ZARCO	BUENO									
1403	SDP-02/598-1.1-2013	SILLA DE PLÁSTICO VERDE					FCO. ZARCO	BUENO									
1404	SDP-02/599-1.1-2013	SILLA DE PLÁSTICO VERDE					FCO. ZARCO	BUENO									
1405	SDP-02/600-1.1-2013	SILLA DE PLÁSTICO BLANCA					FCO. ZARCO	BUENO									
1406	SDP-02/601-9.5-2013	SILLA DE PLÁSTICO BLANCA					FCO. ZARCO	BUENO									
1407	SDP-02/602-9.5-2013	SILLA DE PLÁSTICO BLANCA					FCO. ZARCO	BUENO									
1408	SDP-02/603-1.1-2013	SILLA DE PLÁSTICO BLANCA					FCO. ZARCO	BUENO									
1409	SDP-02/604-9.5-2013	BASCULA DE ESTADIMETRO					FCO. ZARCO	BUENO									
1410	SDP-02/605-9.5-2013	PINTARRON					FCO. ZARCO	BUENO									
1411	SDP-02/606-1.1-2013	MESA BLANCA					FCO. ZARCO	BUENO									
1412	PMP-07/248-1.1-2013	SILLA PLÁSTICA INYECTADO COLOR BLANCO					FCO. ZARCO	BUENO									
1413	PMP-07/249-1.1-2013	SILLA PLÁSTICA INYECTADO COLOR BLANCO					FCO. ZARCO	BUENO									
1414	PMP-07/250-1.1-2013	SILLA PLÁSTICA INYECTADO COLOR BLANCO					FCO. ZARCO	BUENO									
1415	PMP-07/251-1.1-2013	SILLA PLÁSTICA INYECTADO COLOR BLANCO					FCO. ZARCO	BUENO									
1416	PMP-07/252-1.1-2013	SILLA PLÁSTICA INYECTADO COLOR BLANCO					FCO. ZARCO	BUENO									
1417	PMP-07/253-1.1-2013	SILLA PLÁSTICA INYECTADO COLOR BLANCO					FCO. ZARCO	BUENO									

1418	PMP-07/254-1.1-2013	SILLA PLÁSTICA INYECTADO COLOR BLANCO					FCO. ZARCO	BUENO										
1419	PMP-07/255-1.1-2013	SILLA PLÁSTICA INYECTADO COLOR BLANCO					FCO. ZARCO	BUENO										
1420	PMP-07/256-1.1-2013	SILLA PLÁSTICA INYECTADO COLOR BLANCO					FCO. ZARCO	BUENO										
1421	PMP-07/257-1.1-2013	SILLA PLÁSTICA INYECTADO COLOR BLANCO					FCO. ZARCO	BUENO										
1422	PMP-07/258-1.1-2013	SILLA PLÁSTICA INYECTADO COLOR BLANCO					FCO. ZARCO	BUENO										
1423	PMP-07/259-1.1-2013	SILLA PLÁSTICA INYECTADO COLOR BLANCO					FCO. ZARCO	BUENO										
1424	PMP-07/260-1.1-2013	SILLA PLÁSTICA INYECTADO COLOR BLANCO					FCO. ZARCO	BUENO										
1425	PMP-07/261-1.1-2013	SILLA PLÁSTICA INYECTADO COLOR BLANCO					FCO. ZARCO	BUENO										
1426	PMP-07/262-1.1-2013	SILLA PLÁSTICA INYECTADO COLOR BLANCO					FCO. ZARCO	BUENO										
1427	PMP-07/263-1.1-2013	SILLA PLÁSTICA INYECTADO COLOR BLANCO					FCO. ZARCO	BUENO										
1428	PMP-07/264-1.1-2013	SILLA PLÁSTICA INYECTADO COLOR BLANCO					FCO. ZARCO	BUENO										
1429	PMP-07/265-1.1-2013	SILLA PLÁSTICA INYECTADO COLOR BLANCO					FCO. ZARCO	BUENO										
1430	PMP-07/266-1.1-2013	SILLA PLÁSTICA INYECTADO COLOR BLANCO					FCO. ZARCO	BUENO										
1431	PMP-07/267-1.1-2013	SILLA PLÁSTICA INYECTADO COLOR BLANCO					FCO. ZARCO	BUENO										
1432	PMP-07/268-1.1-2013	SILLA PLÁSTICA INYECTADO COLOR BLANCO					FCO. ZARCO	BUENO										
1433	PMP-07/269-1.1-2013	SILLA PLÁSTICA INYECTADO COLOR BLANCO					FCO. ZARCO	BUENO										
1434	PMP-07/270-1.1-2013	SILLA PLÁSTICA INYECTADO COLOR BLANCO					FCO. ZARCO	BUENO										
1435	PMP-07/271-1.1-2013	SILLA PLÁSTICA INYECTADO COLOR BLANCO					FCO. ZARCO	BUENO										
1436	PMP-07/272-1.1-2013	SILLA PLÁSTICA INYECTADO COLOR BLANCO					FCO. ZARCO	BUENO										
1437	PMP-07/273-1.1-2013	SILLA PLÁSTICA INYECTADO COLOR BLANCO					FCO. ZARCO	BUENO										
1438	PMP-07/274-1.1-2013	SILLA DE PLÁSTICO INYECTADO COLOR BLANCO					FCO. ZARCO	BUENO										
1439	PMP-07/275-1.1-2013	SILLA PLÁSTICA INYECTADO COLOR BLANCO					FCO. ZARCO	BUENO										
1440	PMP-07/276-1.1-2013	SILLA PLÁSTICA INYECTADO COLOR BLANCO					FCO. ZARCO	BUENO										
1441	PMP-07/277-1.1-2013	SILLA PLÁSTICA INYECTADO COLOR BLANCO					FCO. ZARCO	BUENO										
1442	PMP-07/278-1.1-2013	SILLA PLÁSTICA INYECTADO COLOR BLANCO					FCO. ZARCO	BUENO										
1442	PMP-07/279-1.1-2013	SILLA PLÁSTICA INYECTADO COLOR BLANCO					FCO. ZARCO	BUENO										
1443	PMP-07/280-1.1-2013	SILLA PLÁSTICA INYECTADO COLOR BLANCO					FCO. ZARCO	BUENO										
1444	PMP-07/281-1.1-2013	SILLA PLÁSTICA INYECTADO COLOR BLANCO					FCO. ZARCO	BUENO										
1445	PMP-07/282-1.1-2013	SILLA PLÁSTICA INYECTADO COLOR BLANCO					FCO. ZARCO	BUENO										
1446	PMP-07/283-1.1-2013	SILLA PLÁSTICA INYECTADO COLOR BLANCO					FCO. ZARCO	BUENO										
1447	PMP-07/284-1.1-2016	IMPRESORA EPSON					DIRECCION	BUENO		25/11/2016	4999,01							
	PMP-07/285-1.1-2017	UN EQUIPO DE COMPUTO CONSTA DE					TRABAJO SOCIAL	BUENO		27/01/2017	4357,01							
1448	PMP-07/286-1.1-2017	MOUSE					TRABAJO SOCIAL	BUENO										
1449	PMP-07/287-1.1-2017	CPU					TRABAJO SOCIAL	BUENO										
1450	PMP-07/288-1.1-2017	MONITOR					TRABAJO SOCIAL	BUENO										
1451	PMP-07/289-1.1-2017	TECLADO					TRABAJO SOCIAL	BUENO										
	PMP-07/290-1.1-2017	UN EQUIPO DE COMPUTO CONSTA DE					VALORES	BUENO		27/01/2017	4357,01							
1452	PMP-07/291-1.1-2017	MOUSE					VALORES	BUENO										
1453	PMP-07/292-1.1-2013	CPU					VALORES	BUENO										
1454	PMP-07/293.-1.1-2017	MONITOR					VALORES	BUENO										
1455	PMP-07/294-1.1-2017	TECLADO					VALORES	BUENO										
	PMP-07/295-1.1-2017	UN EQUIPO DE COMPUTO CONSTA DE								27/01/2017	4357,01							
1456	PMP-07/296-1.1-2017	MOUSE					COORDINACION DE DISCAPACIDADES	BUENO										
1457	PMP-07/297-1.1-2017	CPU					DISCAPACIDADES	BUENO										
1458	PMP-07/298-1.1-2017	MONITOR					DISCAPACIDADES	BUENO										
1459	PMP-07/299-1.1-2017	TECLADO					DISCAPACIDADES	BUENO										
	PMP-07/300-1.1-2017	UN EQUIPO DE COMPUTO CONSTA DE								27/01/2017	4357,01							
1460	PMP-07/301-1.1-2017	MOUSE					DESAYUNOS	BUENO										
1461	PMP-07/302-1.1-2017	CPU					DESAYUNOS	BUENO										

1462	PMP-07/303-1.1-2017	MONITOR					DESAYUNOS	BUENO									
1463	PMP-07/304-1.1-2017	TECLADO					DESAYUNOS	BUENO									
1464	PMP-07/305-1.1-2017	ESCRITORIO DE MADERA					COORDINACION DE DISCAPACIDADES	BUENO		21/02/2017	2780						
1465	PMP-07/306-1.1-2017	ESCRITORIO DE MADERA					PAMAR	BUENO		21/02/2017	2780						
1466	PMP-07/307-1.1-2017	ESCRITORIO DE MADERA					DIRECCIÓN	BUENO		21/02/2017	2780						
1467	PMP-07/308-1.1-2017	ESTANTE METALICO					TRABAJO SOCIAL	BUENO		02/02/2017	2879						
1468	PMP-07/309-1.1-2017	TENS					UBR	BUENO									
1469	PMP-07/310-1.1-2017	TELEFONOS INHALAMBRICOS					RECEPCIÓN-DIRECCIÓ	BUENO		27/04/2017	799						
1470	PMP-07/311-1.1-2017	ARCHIVERO 2 GAVETAS COLOR NEGRO					VALORES	BUENO									
1471	PMP-07/312-1.1-2017	SILLA SECRETARIAL					DIRECCIÓN	BUENO		09/02/2017	2879						
1472	PMP-07/326-1.1-2017	SILLA SECRETARIAL					RECEPCIÓN	BUENO		21/08/2017	1099						
1473	PMP-07/313-1.1-2017	SILLA SECRETARIAL					RECEPCIÓN	BUENO		21/08/2017	1099						
1474	PMP-07/314-1.1-2017	IMPRESORA CANON					RECEPCIÓN	BUENO		04/07/2017	6648,99						
1475	PMP-07/315-1.1-2017	ABANICO DE TECHO					DIRECCIÓN	BUENO		21/08/2017	1813,95						
1476	PMP-07/316-1.1-2017	MICOFRONO					DIRECCIÓN	BUENO									
1477	PMP-07/317-1.1-2017	CAFETERA					DIRECCIÓN	BUENO									
1478	PMP-07/318-1.1-2017	CENTRO DE LAVADO					UBR	BUENO		03/10/2017	19999						
1479	PMP-07/319-1.1-2017	SILLAS METALICAS					GRUPOS 3 EDAD	BUENO		03/10/2017	250,45						
1478	PMP-07/320-1.1-2017	SILLAS METALICAS					GRUPOS 3 EDAD	BUENO		03/10/2017	250,45						
1479	PMP-07/321-1.1-2017	SILLAS METALICAS					GRUPOS 3 EDAD	BUENO		03/10/2017	250,45						
1480	PMP-07/322-1.1-2017	SILLAS METALICAS					GRUPOS 3 EDAD	BUENO		03/10/2017	250,45						
1481	PMP-07/323-1.1-2017	SILLAS METALICAS					GRUPOS 3 EDAD	BUENO		03/10/2017	250,45						
1482	PMP-07/324-1.1-2017	SILLAS METALICAS					GRUPOS 3 EDAD	BUENO		03/10/2017	250,45						
1483	PMP-07/325-1.1-2017	SILLAS METALICAS					GRUPOS 3 EDAD	BUENO		03/10/2017	250,45						
1484	PMP-07/326-1.1-2017	SILLAS METALICAS					GRUPOS 3 EDAD	BUENO		03/10/2017	250,45						
1485	PMP-07/327-1.1-2017	SILLAS METALICAS					GRUPOS 3 EDAD	BUENO		03/10/2017	250,45						
1486	PMP-07/328-1.1-2017	SILLAS METALICAS					GRUPOS 3 EDAD	BUENO		03/10/2017	250,45						
1487	PMP-07/329-1.1-2017	SILLAS METALICAS					GRUPOS 3 EDAD	BUENO		03/10/2017	250,45						
1488	PMP-07/330-1.1-2017	SILLAS METALICAS					GRUPOS 3 EDAD	BUENO		03/10/2017	250,45						
1489	PMP-07/331-1.1-2017	SILLAS METALICAS					GRUPOS 3 EDAD	BUENO		03/10/2017	250,45						
1490	PMP-07/332-1.1-2017	SILLAS METALICAS					GRUPOS 3 EDAD	BUENO		03/10/2017	250,45						
1491	PMP-07/333-1.1-2017	SILLAS METALICAS					GRUPOS 3 EDAD	BUENO		03/10/2017	250,45						
1492	PMP-07/334-1.1-2017	SILLAS METALICAS					GRUPOS 3 EDAD	BUENO		03/10/2017	250,45						
1493	PMP-07/335-1.1-2017	SILLAS METALICAS					GRUPOS 3 EDAD	BUENO		03/10/2017	250,45						
1494	PMP-07/336-1.1-2017	SILLAS METALICAS					GRUPOS 3 EDAD	BUENO		03/10/2017	250,45						
1495	PMP-07/337-1.1-2017	SILLAS METALICAS					GRUPOS 3 EDAD	BUENO		03/10/2017	250,45						
1496	PMP-07/338-1.1-2017	SILLAS METALICAS					GRUPOS 3 EDAD	BUENO		03/10/2017	250,45						
1497	PMP-07/339-1.1-2017	SILLAS METALICAS					GRUPOS 3 EDAD	BUENO		03/10/2017	250,45						
1498	PMP-07/341-1.1-2017	SILLAS METALICAS					GRUPOS 3 EDAD	BUENO		03/10/2017	250,45						
1499	PMP-07/342-1.1-2017	SILLAS METALICAS					GRUPOS 3 EDAD	BUENO		03/10/2017	250,45						
1500	PMP-07/343-1.1-2017	SILLAS METALICAS					GRUPOS 3 EDAD	BUENO		03/10/2017	250,45						
1501	PMP-07/344-1.1-2017	SILLAS METALICAS					GRUPOS 3 EDAD	BUENO		03/10/2017	250,45						
1502	PMP-07/345-1.1-2017	SILLAS METALICAS					GRUPOS 3 EDAD	BUENO		03/10/2017	250,45						
1503	PMP-07/346-1.1-2017	SILLAS METALICAS					GRUPOS 3 EDAD	BUENO		03/10/2017	250,45						
1504	PMP-07/347-1.1-2017	SILLAS METALICAS					GRUPOS 3 EDAD	BUENO		03/10/2017	250,45						
1505	PMP-07/348-1.1-2017	SILLAS METALICAS					GRUPOS 3 EDAD	BUENO		03/10/2017	250,45						
1506	PMP-07/349-1.1-2017	SILLAS METALICAS					GRUPOS 3 EDAD	BUENO		03/10/2017	250,45						
1507	PMP-07/350-1.1-2017	SILLAS METALICAS					GRUPOS 3 EDAD	BUENO		03/10/2017	250,45						
1508	PMP-07/351-1.1-2017	SILLAS METALICAS					GRUPOS 3 EDAD	BUENO		03/10/2017	250,45						

1509	PMP-07/352-1.1-2017	SILLAS METALICAS					GRUPOS 3 EDAD	BUENO		03/10/2017	250,45						
1510	PMP-07/353-1.1-2017	SILLAS METALICAS					GRUPOS 3 EDAD	BUENO		03/10/2017	250,45						
1511	PMP-07/354-1.1-2017	SILLAS METALICAS					GRUPOS 3 EDAD	BUENO		03/10/2017	250,45						
1512	PMP-07/355-1.1-2017	SILLAS METALICAS					GRUPOS 3 EDAD	BUENO		03/10/2017	250,45						
1513	PMP-07/356-1.1-2017	SILLAS METALICAS					GRUPOS 3 EDAD	BUENO		03/10/2017	250,45						
1514	PMP-07/357-1.1-2017	SILLAS METALICAS					GRUPOS 3 EDAD	BUENO		03/10/2017	250,45						
1516	PMP-07/358-1.1-2017	SILLAS METALICAS					GRUPOS 3 EDAD	BUENO		03/10/2017	250,45						
1517	PMP-07/359-1.1-2017	SILLAS METALICAS					GRUPOS 3 EDAD	BUENO		03/10/2017	250,45						
1518	PMP-07/360-1.1-2017	SILLAS METALICAS					GRUPOS 3 EDAD	BUENO		03/10/2017	250,45						
1519	PMP-07/361-1.1-2017	SILLAS METALICAS					GRUPOS 3 EDAD	BUENO		03/10/2017	250,45						
1520	PMP-07/362-1.1-2017	SILLAS METALICAS					GRUPOS 3 EDAD	BUENO		03/10/2017	250,45						
1521	PMP-07/363-1.1-2017	SILLAS METALICAS					GRUPOS 3 EDAD	BUENO		03/10/2017	250,45						
1522	PMP-07/364-1.1-2017	SILLAS METALICAS					GRUPOS 3 EDAD	BUENO		03/10/2017	250,45						
1523	PMP-07/365-1.1-2017	SILLAS METALICAS					GRUPOS 3 EDAD	BUENO		03/10/2017	250,45						
1524	PMP-07/366-1.1-2017	SILLAS METALICAS					GRUPOS 3 EDAD	BUENO		03/10/2017	250,45						
1525	PMP-07/367-1.1-2017	SILLAS METALICAS					GRUPOS 3 EDAD	BUENO		03/10/2017	250,45						
1526	PMP-07/368-1.1-2017	SILLAS METALICAS					GRUPOS 3 EDAD	BUENO		03/10/2017	250,45						
1527	PMP-07/369-1.1-2017	SILLAS METALICAS					GRUPOS 3 EDAD	BUENO		03/10/2017	250,45						
1528	PMP-07/370-1.1-2017	SILLAS METALICAS					GRUPOS 3 EDAD	BUENO		03/10/2017	250,45						
1529	PMP-07/371-1.1-2017	SILLAS METALICAS					GRUPOS 3 EDAD	BUENO		03/10/2017	250,45						
1530	PMP-07/372-1.1-2017	SILLAS METALICAS					GRUPOS 3 EDAD	BUENO		03/10/2017	250,45						
1531	PMP-07/374-1.1-2017	SILLAS METALICAS					GRUPOS 3 EDAD	BUENO		03/10/2017	250,45						
1532	PMP-07/375-1.1-2017	SILLAS METALICAS					GRUPOS 3 EDAD	BUENO		03/10/2017	250,45						
1533	PMP-07/376-1.1-2017	SILLAS METALICAS					GRUPOS 3 EDAD	BUENO		03/10/2017	250,45						
1534	PMP-07/377-1.1-2017	SILLAS METALICAS					GRUPOS 3 EDAD	BUENO		03/10/2017	250,45						
1535	PMP-07/378-1.1-2017	SILLAS METALICAS					GRUPOS 3 EDAD	BUENO		03/10/2017	250,45						
1536	PMP-07/379-1.1-2017	SILLAS METALICAS					GRUPOS 3 EDAD	BUENO		03/10/2017	250,45						
1537	PMP-07/380-1.1-2017	SILLAS METALICAS					GRUPOS 3 EDAD	BUENO		03/10/2017	250,45						
1538	PMP-07/381-1.1-2017	SILLAS METALICAS					GRUPOS 3 EDAD	BUENO		03/10/2017	250,45						
1539	PMP-07/382-1.1-2017	SILLAS METALICAS					GRUPOS 3 EDAD	BUENO		03/10/2017	250,45						
1540	PMP-07/383-1.1-2017	SILLAS METALICAS					GRUPOS 3 EDAD	BUENO		03/10/2017	250,45						
1541	PMP-07/384-1.1-2017	SILLAS METALICAS					GRUPOS 3 EDAD	BUENO		03/10/2017	250,45						
1542	PMP-07/385-1.1-2017	SILLAS METALICAS					GRUPOS 3 EDAD	BUENO		03/10/2017	250,45						
1543	PMP-07/386-1.1-2017	SILLAS METALICAS					GRUPOS 3 EDAD	BUENO		03/10/2017	250,45						
1544	PMP-07/387-1.1-2017	SILLAS METALICAS					GRUPOS 3 EDAD	BUENO		03/10/2017	250,45						
1545	PMP-07/388-1.1-2017	SILLAS METALICAS					GRUPOS 3 EDAD	BUENO		03/10/2017	250,45						
1546	PMP-07/389-1.1-2017	SILLAS METALICAS					GRUPOS 3 EDAD	BUENO		03/10/2017	250,45						
1547	PMP-07/390-1.1-2017	SILLAS METALICAS					GRUPOS 3 EDAD	BUENO		03/10/2017	250,45						
1548	PMP-07/391-1.1-2017	SILLAS METALICAS					GRUPOS 3 EDAD	BUENO		03/10/2017	250,45						
1549	PMP-07/392-1.1-2017	SILLAS METALICAS					GRUPOS 3 EDAD	BUENO		03/10/2017	250,45						
1550	PMP-07/393-1.1-2017	SILLAS METALICAS					GRUPOS 3 EDAD	BUENO		03/10/2017	250,45						
1551	PMP-07/394-1.1-2017	SILLAS METALICAS					GRUPOS 3 EDAD	BUENO		03/10/2017	250,45						
1552	PMP-07/395-1.1-2017	SILLAS METALICAS					GRUPOS 3 EDAD	BUENO		03/10/2017	250,45						
1553	PMP-07/396-1.1-2017	SILLAS METALICAS					GRUPOS 3 EDAD	BUENO		03/10/2017	250,45						
1554	PMP-07/397-1.1-2017	SILLAS METALICAS					GRUPOS 3 EDAD	BUENO		03/10/2017	250,45						
1555	PMP-07/398-1.1-2017	SILLAS METALICAS					GRUPOS 3 EDAD	BUENO		03/10/2017	250,45						
1556	PMP-07/399-1.1-2017	SILLAS METALICAS					GRUPOS 3 EDAD	BUENO		03/10/2017	250,45						
1557	PMP-07/400-1.1-2017	SILLAS METALICAS					GRUPOS 3 EDAD	BUENO		03/10/2017	250,45						
1558	PMP-07/401-1.1-2017	SILLAS METALICAS					GRUPOS 3 EDAD	BUENO		03/10/2017	250,45						
1559	PMP-07/402-1.1-2017	SILLAS METALICAS					GRUPOS 3 EDAD	BUENO		03/10/2017	250,45						

1560	PMP-07/403-1.1-2017	SILLAS METALICAS					GRUPOS 3 EDAD	BUENO		03/10/2017	250,45						
1561	PMP-07/404-1.1-2017	SILLAS METALICAS					GRUPOS 3 EDAD	BUENO		03/10/2017	250,45						
1562	PMP-07/405-1.1-2017	SILLAS METALICAS					GRUPOS 3 EDAD	BUENO		03/10/2017	250,45						
1563	PMP-07/406-1.1-2017	SILLAS METALICAS					GRUPOS 3 EDAD	BUENO		03/10/2017	250,45						
1564	PMP-07/407-1.1-2017	SILLAS METALICAS					GRUPOS 3 EDAD	BUENO		03/10/2017	250,45						
1565	PMP-07/408-1.1-2017	SILLAS METALICAS					GRUPOS 3 EDAD	BUENO		03/10/2017	250,45						
1566	PMP-07/409-1.1-2017	SILLAS METALICAS					GRUPOS 3 EDAD	BUENO		03/10/2017	250,45						
1567	PMP-07/410-1.1-2017	SILLAS METALICAS					GRUPOS 3 EDAD	BUENO		03/10/2017	250,45						
1568	PMP-07/411-1.1-2017	SILLAS METALICAS					GRUPOS 3 EDAD	BUENO		03/10/2017	250,45						
1569	PMP-07/412-1.1-2017	SILLAS METALICAS					GRUPOS 3 EDAD	BUENO		03/10/2017	250,45						
1570	PMP-07/413-1.1-2017	SILLAS METALICAS					GRUPOS 3 EDAD	BUENO		03/10/2017	250,45						
1571	PMP-07/414-1.1-2017	SILLAS METALICAS					GRUPOS 3 EDAD	BUENO		03/10/2017	250,45						
1572	PMP-07/415-1.1-2017	SILLAS METALICAS					GRUPOS 3 EDAD	BUENO		03/10/2017	250,45						
1573	PMP-07/416-1.1-2017	SILLAS METALICAS					GRUPOS 3 EDAD	BUENO		03/10/2017	250,45						
1574	PMP-07/417-1.1-2017	SILLAS METALICAS					GRUPOS 3 EDAD	BUENO		03/10/2017	250,45						
1575	PMP-07/418-1.1-2017	SILLAS METALICAS					GRUPOS 3 EDAD	BUENO		03/10/2017	250,45						
1576	PMP-07/419-1.1-2017	SILLAS METALICAS					GRUPOS 3 EDAD	BUENO		03/10/2017	250,45						
1577	PMP-07/420-1.1-2017	SILLAS METALICAS					GRUPOS 3 EDAD	BUENO		03/10/2017	250,45						
1578	PMP-07/421-1.1-2017	SILLAS METALICAS					GRUPOS 3 EDAD	BUENO		03/10/2017	250,45						
1579	PMP-07/422-1.1-2017	SILLAS METALICAS					GRUPOS 3 EDAD	BUENO		03/10/2017	250,45						
1580	PMP-07/423-1.1-2017	SILLAS METALICAS					GRUPOS 3 EDAD	BUENO		03/10/2017	250,45						
1581	PMP-07/424-1.1-2017	SILLAS METALICAS					GRUPOS 3 EDAD	BUENO		03/10/2017	250,45						
1582	PMP-07/425-1.1-2017	SILLAS METALICAS					GRUPOS 3 EDAD	BUENO		03/10/2017	250,45						
1583	PMP-07/426-1.1-2017	SILLAS METALICAS					GRUPOS 3 EDAD	BUENO		03/10/2017	250,45						
1584	PMP-07/427-1.1-2017	SILLAS METALICAS					GRUPOS 3 EDAD	BUENO		03/10/2017	250,45						
1585	PMP-07/428-1.1-2017	SILLAS METALICAS					GRUPOS 3 EDAD	BUENO		03/10/2017	250,45						
1586	PMP-07/429-1.1-2017	SILLAS METALICAS					GRUPOS 3 EDAD	BUENO		03/10/2017	250,45						
1587	PMP-07/430-1.1-2017	SILLAS METALICAS					GRUPOS 3 EDAD	BUENO		03/10/2017	250,45						
1588	PMP-07/431-1.1-2017	SILLAS METALICAS					GRUPOS 3 EDAD	BUENO		03/10/2017	250,45						
1589	PMP-07/432-1.1-2017	SILLAS METALICAS					GRUPOS 3 EDAD	BUENO		03/10/2017	250,45						
1590	PMP-07/433-1.1-2017	SILLAS METALICAS					GRUPOS 3 EDAD	BUENO		03/10/2017	250,45						
1591	PMP-07/-434.1-2017	SILLAS METALICAS					GRUPOS 3 EDAD	BUENO		03/10/2017	250,45						
1592	PMP-07/435-1.1-2017	SILLAS METALICAS					GRUPOS 3 EDAD	BUENO		03/10/2017	250,45						
1593	PMP-07/436-1.1-2017	SILLAS METALICAS					GRUPOS 3 EDAD	BUENO		03/10/2017	250,45						
1594	PMP-07/437-1.1-2017	SILLAS METALICAS					GRUPOS 3 EDAD	BUENO		03/10/2017	250,45						
1595	PMP-07/438-1.1-2017	SILLAS METALICAS					GRUPOS 3 EDAD	BUENO		03/10/2017	250,45						
1596	PMP-07/439-1.1-2017	SILLAS METALICAS					GRUPOS 3 EDAD	BUENO		03/10/2017	250,45						
1597	PMP-07/440-1.1-2017	SILLAS METALICAS					GRUPOS 3 EDAD	BUENO		03/10/2017	250,45						
1598	PMP-07/441-1.1-2017	SILLAS METALICAS					GRUPOS 3 EDAD	BUENO		03/10/2017	250,45						
1599	PMP-07/442-1.1-2017	SILLAS METALICAS					GRUPOS 3 EDAD	BUENO		03/10/2017	250,45						
1600	PMP-07/443-1.1-2017	SILLAS METALICAS					GRUPOS 3 EDAD	BUENO		03/10/2017	250,45						
1601	PMP-07/444-1.1-2017	SILLAS METALICAS					GRUPOS 3 EDAD	BUENO		03/10/2017	250,45						
1602	PMP-07/445-1.1-2017	SILLAS METALICAS					GRUPOS 3 EDAD	BUENO		03/10/2017	250,45						
1603	PMP-07/446-1.1-2017	SILLAS METALICAS					GRUPOS 3 EDAD	BUENO		03/10/2017	250,45						
1604	PMP-07/447-1.1-2017	SILLAS METALICAS					GRUPOS 3 EDAD	BUENO		03/10/2017	250,45						
1605	PMP-07/448-1.1-2017	SILLAS METALICAS					GRUPOS 3 EDAD	BUENO		03/10/2017	250,45						
1606	PMP-07/449-1.1-2017	SILLAS METALICAS					GRUPOS 3 EDAD	BUENO		03/10/2017	250,45						
1607	PMP-07/450-1.1-2017	SILLAS METALICAS					GRUPOS 3 EDAD	BUENO		03/10/2017	250,45						
1608	PMP-07/451-1.1-2017	SILLAS METALICAS					GRUPOS 3 EDAD	BUENO		03/10/2017	250,45						
1609	PMP-07/452-1.1-2017	SILLAS METALICAS					GRUPOS 3 EDAD	BUENO		03/10/2017	250,45						

1610	PMP-07/453-1.1-2017	SILLAS METALICAS					GRUPOS 3 EDAD	BUENO		03/10/2017	250,45						
1611	PMP-07/454-1.1-2017	SILLAS METALICAS					GRUPOS 3 EDAD	BUENO		03/10/2017	250,45						
1612	PMP-07/455-1.1-2017	SILLAS METALICAS					GRUPOS 3 EDAD	BUENO		03/10/2017	250,45						
1613	PMP-07/456-1.1-2017	SILLAS METALICAS					GRUPOS 3 EDAD	BUENO		03/10/2017	250,45						
1614	PMP-07/457-1.1-2017	SILLAS METALICAS					GRUPOS 3 EDAD	BUENO		03/10/2017	250,45						
1615	PMP-07/458-1.1-2017	SILLAS METALICAS					GRUPOS 3 EDAD	BUENO		03/10/2017	250,45						
1616	PMP-07/459-1.1-2017	SILLAS METALICAS					GRUPOS 3 EDAD	BUENO		03/10/2017	250,45						
1617	PMP-07/460-1.1-2017	SILLAS METALICAS					GRUPOS 3 EDAD	BUENO		03/10/2017	250,45						
1618	PMP-07/461-1.1-2017	SILLAS METALICAS					GRUPOS 3 EDAD	BUENO		03/10/2017	250,45						
1619	PMP-07/462-1.1-2017	SILLAS METALICAS					GRUPOS 3 EDAD	BUENO		03/10/2017	250,45						
1620	PMP-07/463-1.1-2017	SILLAS METALICAS					GRUPOS 3 EDAD	BUENO		03/10/2017	250,45						
1621	PMP-07/464-1.1-2017	SILLAS METALICAS					GRUPOS 3 EDAD	BUENO		03/10/2017	250,45						
1622	PMP-07/465-1.1-2017	SILLAS METALICAS					GRUPOS 3 EDAD	BUENO		03/10/2017	250,45						
1623	PMP-07/466-1.1-2017	SILLAS METALICAS					GRUPOS 3 EDAD	BUENO		03/10/2017	250,45						
1624	PMP-07/467-1.1-2017	SILLAS METALICAS					GRUPOS 3 EDAD	BUENO		03/10/2017	250,45						
1625	PMP-07/468-1.1-2017	SILLAS METALICAS					GRUPOS 3 EDAD	BUENO		03/10/2017	250,45						
1626	PMP-07/469-1.1-2017	SILLAS METALICAS					GRUPOS 3 EDAD	BUENO		03/10/2017	250,45						
1627	PMP-07/470-1.1-2017	SILLAS METALICAS					GRUPOS 3 EDAD	BUENO		03/10/2017	250,45						
1628	PMP-07/471-1.1-2017	SILLAS METALICAS					GRUPOS 3 EDAD	BUENO		03/10/2017	250,45						
1629	PMP-07/472-1.1-2017	SILLAS METALICAS					GRUPOS 3 EDAD	BUENO		03/10/2017	250,45						
1630	PMP-07/473-1.1-2017	SILLAS METALICAS					GRUPOS 3 EDAD	BUENO		03/10/2017	250,45						
1631	PMP-07/474-1.1-2017	SILLAS METALICAS					GRUPOS 3 EDAD	BUENO		03/10/2017	250,45						
1632	PMP-07/475-1.1-2017	SILLAS METALICAS					GRUPOS 3 EDAD	BUENO		03/10/2017	250,45						
1633	PMP-07/476-1.1-2017	SILLAS METALICAS					GRUPOS 3 EDAD	BUENO		03/10/2017	250,45						
1634	PMP-07/477-1.1-2017	SILLAS METALICAS					GRUPOS 3 EDAD	BUENO		03/10/2017	250,45						
1635	PMP-07/478-1.1-2017	SILLAS METALICAS					GRUPOS 3 EDAD	BUENO		03/10/2017	250,45						
1636	PMP-07/479-1.1-2017	SILLAS METALICAS					GRUPOS 3 EDAD	BUENO		03/10/2017	250,45						
1637	PMP-07/480-1.1-2017	SILLAS METALICAS					GRUPOS 3 EDAD	BUENO		03/10/2017	250,45						
1638	PMP-07/481-1.1-2017	SILLAS METALICAS					GRUPOS 3 EDAD	BUENO		03/10/2017	250,45						
1639	PMP-07/482-1.1-2017	SILLAS METALICAS					GRUPOS 3 EDAD	BUENO		03/10/2017	250,45						
1640	PMP-07/483-1.1-2017	SILLAS METALICAS					GRUPOS 3 EDAD	BUENO		03/10/2017	250,45						
1641	PMP-07/484-1.1-2017	SILLAS METALICAS					GRUPOS 3 EDAD	BUENO		03/10/2017	250,45						
1642	PMP-07/485-1.1-2017	SILLAS METALICAS					GRUPOS 3 EDAD	BUENO		03/10/2017	250,45						
1643	PMP-07/486-1.1-2017	SILLAS METALICAS					GRUPOS 3 EDAD	BUENO		03/10/2017	250,45						
1644	PMP-07/487-1.1-2017	SILLAS METALICAS					GRUPOS 3 EDAD	BUENO		03/10/2017	250,45						
1645	PMP-07/488-1.1-2017	SILLAS METALICAS					GRUPOS 3 EDAD	BUENO		03/10/2017	250,45						
1646	PMP-07/489-1.1-2017	SILLAS METALICAS					GRUPOS 3 EDAD	BUENO		03/10/2017	250,45						
1647	PMP-07/490-1.1-2017	SILLAS METALICAS					GRUPOS 3 EDAD	BUENO		03/10/2017	250,45						
1648	PMP-07/491-1.1-2017	SILLAS METALICAS					GRUPOS 3 EDAD	BUENO		03/10/2017	250,45						
1649	PMP-07/492-1.1-2017	SILLAS METALICAS					GRUPOS 3 EDAD	BUENO		03/10/2017	250,45						
1650	PMP-07/493-1.1-2017	SILLAS METALICAS					GRUPOS 3 EDAD	BUENO		03/10/2017	250,45						
1651	PMP-07/494-1.1-2017	SILLAS METALICAS					GRUPOS 3 EDAD	BUENO		03/10/2017	250,45						
1652	PMP-07/495-1.1-2017	SILLAS METALICAS					GRUPOS 3 EDAD	BUENO		03/10/2017	250,45						
1653	PMP-07/496-1.1-2017	SILLAS METALICAS					GRUPOS 3 EDAD	BUENO		03/10/2017	250,45						
1654	PMP-07/497-1.1-2017	SILLAS METALICAS					GRUPOS 3 EDAD	BUENO		03/10/2017	250,45						
1655	PMP-07/498-1.1-2017	SILLAS METALICAS					GRUPOS 3 EDAD	BUENO		03/10/2017	250,45						
1656	PMP-07/499-1.1-2017	SILLAS METALICAS					GRUPOS 3 EDAD	BUENO		03/10/2017	250,45						
1657	PMP-07/500-1.1-2017	SILLAS METALICAS					GRUPOS 3 EDAD	BUENO		03/10/2017	250,45						
1658	PMP-07/501-1.1-2017	SILLAS METALICAS					GRUPOS 3 EDAD	BUENO		03/10/2017	250,45						
1659	PMP-07/502-1.1-2017	SILLAS METALICAS					GRUPOS 3 EDAD	BUENO		03/10/2017	250,45						

1660	PMP-07/503-1.1-2017	SILLAS METALICAS					GRUPOS 3 EDAD	BUENO		03/10/2017	250,45						
1661	PMP-07/504-1.1-2017	SILLAS METALICAS					GRUPOS 3 EDAD	BUENO		03/10/2017	250,45						
1662	PMP-07/505-1.1-2017	SILLAS METALICAS					GRUPOS 3 EDAD	BUENO		03/10/2017	250,45						
1663	PMP-07/506-1.1-2017	SILLAS METALICAS					GRUPOS 3 EDAD	BUENO		03/10/2017	250,45						
1664	PMP-07/507-1.1-2017	SILLAS METALICAS					GRUPOS 3 EDAD	BUENO		03/10/2017	250,45						
1665	PMP-07/508-1.1-2017	SILLAS METALICAS					GRUPOS 3 EDAD	BUENO		03/10/2017	250,45						
1666	PMP-07/509-1.1-2017	SILLAS METALICAS					GRUPOS 3 EDAD	BUENO		03/10/2017	250,45						
1667	PMP-07/510-1.1-2017	SILLAS METALICAS					GRUPOS 3 EDAD	BUENO		03/10/2017	250,45						
1668	PMP-07/511-1.1-2017	SILLAS METALICAS					GRUPOS 3 EDAD	BUENO		03/10/2017	250,45						
1669	PMP-07/512-1.1-2017	SILLAS METALICAS					GRUPOS 3 EDAD	BUENO		03/10/2017	250,45						
1670	PMP-07/513-1.1-2017	SILLAS METALICAS					GRUPOS 3 EDAD	BUENO		03/10/2017	250,45						
1671	PMP-07/514-1.1-2017	SILLAS METALICAS					GRUPOS 3 EDAD	BUENO		03/10/2017	250,45						
1672	PMP-07/515-1.1-2017	SILLAS METALICAS					GRUPOS 3 EDAD	BUENO		03/10/2017	250,45						
1673	PMP-07/516-1.1-2017	SILLAS METALICAS					GRUPOS 3 EDAD	BUENO		03/10/2017	250,45						
1674	PMP-07/517-1.1-2017	SILLAS METALICAS					GRUPOS 3 EDAD	BUENO		03/10/2017	250,45						
1675	PMP-07518/-1.1-2017	SILLAS METALICAS					GRUPOS 3 EDAD	BUENO		03/10/2017	250,45						
1676	PMP-07/519-1.1-2017	SILLAS METALICAS					GRUPOS 3 EDAD	BUENO		03/10/2017	250,45						
1677	PMP-07/520-1.1-2017	SILLAS METALICAS					GRUPOS 3 EDAD	BUENO		03/10/2017	250,45						
1678	PMP-07/521-1.1-2017	SILLAS METALICAS					GRUPOS 3 EDAD	BUENO		03/10/2017							
1679	PMP-07/522-1.1-2017	SILLAS METALICAS					GRUPOS 3 EDAD	BUENO		03/10/2017							
1680	PMP-07/523-1.1-2017	PROYECTOR JUEGOS PIROCTENICOS					DIRECCIÓN	BUENO		30/11/2017	912						
1681	PMP-07/524-1.1-2018	BOCINAS (2)					PROGRAMAS	BUENO		23/01/2018	9758						
1682	PMP-07/525-1.1-2018	PALOMERA (1)					PROGRAMAS	BUENO		09/03/2018	12878						
1683	PMP-07/526-1.1-2018	SILLA SECRETARIAL (1)					DIRECCIÓN	BUENO		30/05/2017	2298,99						
1684	PMP-07/527-1.1-2018	CAJAS ARCHIVERAS					UBR	BUENO		28/08/2018	126,743						
1685	PMP-07/528-1.1-2018	CAJAS ARCHIVERAS					UBR	BUENO		28/08/2018	126,743						
1686	PMP-07/529-1.1-2018	CAJAS ARCHIVERAS					UBR	BUENO		28/08/2018	126,743						
1687	PMP-07/530-1.1-2018	CAJAS ARCHIVERAS					UBR	BUENO		28/08/2018	126,743						
1688	PMP-07/531-1.1-2018	TARIMAS DE MADERA INDIVIDUALES					UBR	BUENO		17/08/2018	986						
1689	PMP-07/532-1.1-2018	TARIMAS DE MADERA INDIVIDUALES					UBR	BUENO		17/08/2018	986						
1690	PMP-07/533-1.1-2018	MUEBLE DE MADERA					TRABAJO SOCIAL	BUENO		13/03/2018	4500						
1691	PMP-07/534-1.1-2018	ARCHIVERO DE GABETA (1)					UBR	BUENO		08/08/2018	4199						
1692		BOCINA BAFLE 12 MIC/TRIPLE 8000W QFX					GRUPOS 3 EDAD	BUENO		23/01/2019	1799						
1693		BOCINA BAFLE 12 MIC/TRIPLE 8000W QFX					GRUPOS 3 EDAD	BUENO		24/01/2019	1799						
1694		BOCINA					GRUPOS 3 EDAD	BUENO		23/01/2019	2190						
1695		BOCINA					GRUPOS 3 EDAD	BUENO		24/01/2019	2190						
1696		BOCINA					GRUPOS 3 EDAD	BUENO		25/01/2019	2190						
1697		BOCINA					GRUPOS 3 EDAD	BUENO		26/01/2019	2190						

NOTA: EL ORGANISMO SE ENCUENTRA EN PROCESO DE CRUCE DE INFORMACIÓN CONTABLE CON LOS INVENTARIOS DE EJERCICIOS ANTERIORES

SALDO: ########

VEHICULOS Y EQUIP

	DEPRECIACIÓN

															DEPRECIACIÓN	
No.	CÓDIGO	DESCRIPCIÓN	MARCA	TIPO	MODELO	COLOR	No.DE SERIE	DEPARTAMENTO	ESTADO FISICO	TIPO DE RECURSO CON EL QUE SE ADQUIRIÓ	FECHA DE ADQUSICIÓN	COSTO DE ADQUISICIÓN	VALOR DE DESECHO	ESTIMACIÓN DE LA VIDA UTIL	AÑO 1	AÑO 2
1		PICK-UP LARGO TM, CHRISLER RAM 1500	FCA MEXICO SA DE CV		2010	BLANCO	3D7Y51EK7AG162747					130,0000,00				
2		PICK-UP LARGOT/M	NISSAN		2005	BLANCO	3N6DD12S36K004357									
3		VAN	FORD		2003	BLANCO	IF8S51L6AAAB21642									
4		VAN	VOLKSWOGUEN		2014	BLANCO	WV2DLW7H8EH083193									
5		VAN	CHRYSLER		2008	GRIS										
6		CAMIONETA	TOYOTA		2009	BLANCO										
										TOTAL	130,0000,00					

ING. MARIA GUADALUPE MARTINEZ

DIRECTORA DE DIF POANAS

Servir con amor
DIF
Administración 2019-2022
POANAS

P.A.

C. ERICA MARCELA ARCE RUEDA

PRESIDENTA DE DIF POANAS

MUNICIPIO:

VILLA UNION POANAS, DGO

ARQUEO DE EFECTIVO EN CAJA AL 31 DE DICIEMBRE DE 2019

BILLETES:

	DENOMINACIÓN	EXISTENCIA	IMPORTE	TOTAL
	1,000.00			
	500.00			
	200.00			
	100.00			
	50.00			
	20.00			
			0	0

MONEDAS:

	DENOMINACIÓN	EXISTENCIA	IMPORTE	TOTAL
	20.00			
	10.00			
	5.00			
	2.00			
	1.00			
	0.50			
	0.20			
	0.10		0	0

CHEQUES:

NÚMERO	BANCO	ENTREGADO POR:	IMPORTE	TOTAL
			$	
			0	0

DOCUMENTOS:

NÚMERO	FECHA	EXPEDIDO POR:	IMPORTE	TOTAL
			$	
			0	0
		IMPORTE ARQUEADO		0
		IMPORTE REGISTRO EN CAJA		
		DIFERENCIA		0

Declaro que los fondos aquí detallados, son todos los que existen bajo mi responsabilidad al momento del arqueo, los cuales fueron contados en mi presencia y me fueron devueltos a mi entera satisfacción.

AUDITOR

MA. GUADALUPE MARTINEZ

Servir con amor

DIF
Administración 2019-2022
POANAS

ENCARGADO DE CAJA

MARIA DEL ROSARIO GARCIA CARDIEL

SISTEMA PARA EL DESARROLLO INTEGRAL DE LA FAMILIA DEL MUNICIPIO DE POANAS, DURANGO
Conciliación entre los Ingresos Presupuestarios y Contables
Correspondiente del 1 de Enero al 31 de Diciembre de 2019
(Cifras en pesos)

1. Ingresos Presupuestarios		**4,780,405**
2. Más ingresos contables no presupuestarios		0
2.1 Ingresos Financieros	0	
2.2 Incremento por Variación de Inventarios		
2.3 Disminución del exceso de estimaciones por pérdida o deterioro u obsolescencia	0	
2.4 Disminución del exceso de provisiones	0	
2.5 Otros ingresos y beneficios varios	0	
2.6 Otros ingresos contables no presupuestarios	0	
		0
3. Menos ingresos presupuestarios no contables		
3.1 Aprovechamientos Patrimoniales	0	
3.2 Ingresos derivados de financiamientos	0	
3.3 Otros Ingresos presupuestarios no contables	0	
4. Ingresos Contables (4 = 1 + 2 - 3)		**4,780,405**

ING. MARIA GUADALUPE MARTINEZ
DIRECTORA GENERAL DE DIF POANAS

Servir con amor
DIF
Administración 2019-2022
POANAS

P.A.
C. ERICA MARCELA ARCE RUEDA
PRESIDENTA DE DIF POANAS

SISTEMA PARA EL DESARROLLO INTEGRAL DE LA FAMILIA DEL MUNICIPIO DE POANAS, DURANGO
Conciliación entre los Egresos Presupuestarios y los Gastos Contables
Correspondiente del 1 de Enero al 31 de Diciembre de 2019

1. Total de egresos (presupuestarios)		**5,198,573**
2. Menos egresos presupuestarios no contables		**12,358**
2.1 Materias Primas y Materiales de Producción y Comercialización	0	
2.2 Materiales y Suministros	0	
2.3 Mobiliario y Equipo de Administración	0	
2.4 Mobiliario y Equipo Educacional y Recreativo	12,358	
2.5 Equipo e Instrumental Médico y de Laboratorio	0	
2.6 Vehículos y Equipo de Transporte	0	
2.7 Equipo de Defensa y Seguridad	0	
2.8 Maquinaria, Otros Equipos y Herramientas	0	
2.9 Activos Biológicos	0	
2.10 Bienes Inmuebles	0	
2.11 Activos Intangibles	0	
2.12 Obra Pública en Bienes de Dominio Público	0	
2.13 Obra Pública en Bienes Propios	0	
2.14 Acciones y Participaciones de Capital	0	
2.15 Compra de Títulos y Valores	0	
2.16 Concesión de Préstamos	0	
2.17 Inversiones en Fideicomisos, Mandatos y Otros Análogos	0	
2.18 Provisiones para Contingencias y Otras Erogaciones Especiales		
2.19 Amortización de la Deuda Pública		
2.20 Adeudos de Ejercicios Fiscales Anteriores (ADEFAS)		
2.21 Otros Egresos Presupuestales No Contables	0	
3. Más Gasto Contables No Presupuestales		**0**
3.1 Estimaciones, Depreciaciones, Deterioros, Obsolescencia y Amortizaciones	0	
3.2 Provisiones	0	
3.3 Disminución de inventarios	0	
3.4 Aumento por insuficiencia de estimaciones por pérdida o deterioro u obsolescencia	0	
3.5 Aumento por insuficiencia de provisiones	0	
3.6 Otros Gastos	0	
3.7 Otros Gastos Contables No Presupuestales	0	
4. Total de Gasto Contable (4 = 1 - 2 + 3)		**5,186,215**

ING. MARIA GUADALUPE MARTINEZ
DIRECTORA GENERAL DE DIF POANAS

P.A.
C. ERICA MARCELA ARCE RUEDA
PRESIDENTA DE DIF POANAS

Servir con amor
DIF
Administración 2019-2022
POANAS

MUNICIPIO DE POANAS, DGO.

CONCILIACIONES BANCARIAS DE LA CTA. 0421430493 BANORTE

SISTEMA PARA EL DESARROLLO INTEGRAL DE LA FAMILIA

DICIEMBRE 2019

		DEBE	HABER	SALDO
	BANCOS			
	Saldo Inicial			-$ 1,022.81
(+)	DEPÓSITOS	$ 237,854.93		
(-)	RETIROS		241,671.79	
	Rendimientos			
(+)	COMISIÓN BANCARIA			
SALDO EN LIBROS AL 31 DE DICIEMBRE DEL 2019				- 4,839.67
	SALDO SEGÚN ESTADO DE CUENTA			-
(-)	CHEQUES EN TRANSITO			
CH: 482	GONZALEZ NER AURELIO		1,199.73	
CH:546	RAMIREZ DOZAL BERNANRDO		3,639.94	
	TOTAL CHEQUES EN TRÁNSITO		4,839.67	4,839.67
SALDO CONCILIADO AL 31 DE DICIEMBRE DE 2019				- 4,839.67
			Diferencia	**0.00**

P.A.

C. ERICA M.ARCE RUEDA
PRESIDENTA DIF MUNICIPAL

Servir con amor

DIF
Administración 2019-2022
POANAS

ING. MARIA GUADALUPE MARTINEZ
DIRECTORA DIF MUNICIPAL

BANORTE

ESTADO DE CUENTA / ENLACE GLOBAL PM S/INTERESES

SISTEMA PARA EL DESARROLLO INTEGRAL DE LA FAMILIA DEL MUNICI
CALLE PRIVADA DE NEGRETE SN PISO 1 DEPTO. 1

CENTRO
POANAS DGO. C.P. 34800
SUCURSAL: 7460 VICENTE GUERRERO
TIPO DE ENVÍO: CORREO

NO. DE CLIENTE: 45084887
RFC: SDI851101T20

DATOS DE SUCURSAL:
PLAZA:
DIRECCIÓN: FRANCISCO SARABIA 102 CENTRO
TELÉFONO: 8650651

INFORMACIÓN DEL PERIODO	
Periodo	Del 01/Diciembre/2019 al 31/Diciembre/2019
Fecha de corte	31/Diciembre/2019
Moneda	PESOS

RESUMEN INTEGRAL

Producto	No. de Cuenta	CLABE	Saldo anterior	Saldo al corte
ENLACE GLOBAL PM S/INTERESES	0421430493	072 202 00421430493 9	$5,982.86	$0.00
TOTAL			$5,982.86	$0.00

DETALLE	ENLACE GLOBAL PM S/INT. ▼
Resumen del periodo	
Saldo inicial del periodo	$ 5,982.86
+ Total de depósitos	$ 237,854.93
- Total de retiros	$ 243,570.99
+ Intereses Netos Ganados	$ 0.00
- Total de comisiones Cobradas / Pagadas	$ 230.00
- IVA sobre comisiones (16%)	$ 36.80
- Intereses Cobrados / Pagados	$ 0.00
Saldo actual	$ 0.00
Saldo disponible al dia*	$ 533.69-
Saldo Promedio	
Saldo promedio mínimo	$ 10,000.00
En el Periodo 01 Dic al 31 Dic:	$ 56,160.03
Dias que comprende el periodo	31
Intereses devengados	
Tasa Bruta Anual	**0.00%**
Interés Tasa Bruta Anual	$ 0.00
Retención de ISR	$ 0.00
INTERESES NETOS GANADOS	$ 0.00
Saldo no disponible al dia	
Depósitos de Cheques S.B.C.	$0.00
Ret. Garantía Líquida	$0.00
Comisiones pendientes de aplicar	$533.69
Compras no aplicadas	$0.00
TOTAL	$533.69
Resumen de comisiones	
Cheques girados	12
Cheques girados sin comisión	0
Cheques girados con comisión	12
Importe de la comisión	$ 0.00
Por cheques devueltos	$ 0.00
Otras comisiones	$ 230.00

ENLACE GLOBAL PM S/INTERESES
(Saldo inicial de $5,982.86)

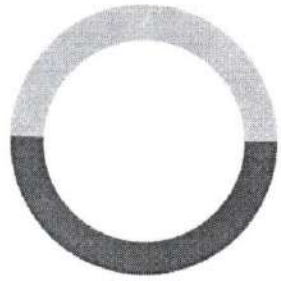

DEPÓSITOS	$237,854.93
RETIROS	$243,570.99
COMISIONES	$230.00
OTROS CARGOS	$36.80
SALDO FINAL	$0.00

DETALLE DE MOVIMIENTOS (PESOS) ▼

Enlace Global Pm S/Intereses

FECHA	DESCRIPCIÓN / ESTABLECIMIENTO	MONTO DEL DEPOSITO	MONTO DEL RETIRO	SALDO
30-NOV-19	SALDO ANTERIOR			5,982.86
05-DIC-19	CHEQUE CAMARA 0000834 NEVE740517F20		890.00	5,092.86
06-DIC-19	CHEQUE CAMARA 0000827 BEAF770331EXA		1,276.00	3,816.86
06-DIC-19	DEPOSITO DE CUENTA DE TERCEROS 0000061219 DE LA CUENTA 1038375551 DEPOSITO DE PARTICIPACIONES NOVIEMBRE	229,773.73		233,590.59
09-DIC-19	CHEQUE PAGADO 0000844		20,000.00	213,590.59
09-DIC-19	CHEQUE PAGADO 0000842 DEPOSITO A CTA. 0504933842 RFC GAV9904201W5		18,678.58	194,912.01
10-DIC-19	CHEQUE PAGADO 0000843		8,551.00	186,361.01
10-DIC-19	CARGO DEP ELEC N L 60240		8,950.60	177,410.41
10-DIC-19	COBRO COMISION 60240 122019		5.00	177,405.41
10-DIC-19	IVA. COM. NOMINA LINEA		0.80	177,404.61
11-DIC-19	CHEQUE PAGADO 0000847		3,889.00	173,515.61
11-DIC-19	CARGO DEP ELEC N L 60240		102,064.00	71,451.61
11-DIC-19	COBRO COMISION 60240 122019		225.00	71,226.61
11-DIC-19	IVA. COM. NOMINA LINEA		36.00	71,190.61
11-DIC-19	DEV.NOMINA EN LINEA 60240	3,725.20		74,915.81
13-DIC-19	CHEQUE PAGADO 0000845 DEPOSITO A CTA. 0231397692 RFC NUCJ610624RSA		5,210.50	69,705.31
17-DIC-19	PAGO REFERENCIADO 504005535119 Impuesto Deposito Referenciado		12,700.00	57,005.31
17-DIC-19	PAGO REFERENCIADO 504030835119 Impuesto Deposito Referenciado		4,380.00	52,625.31
17-DIC-19	A00300022200200478240000000000 000430 CARGO COBRANZA DOMICILIADA LEYENDA:A00300022200200478240000000000000000PES REF:0A00300200478200002541640200000181968614 SEGUROS BANORTE SA DE CV GRUPO FINANCIER RFC: SBG 971124PL2 IVA: 0000000000000.00		18,937.50	33,687.81
18-DIC-19	CHEQUE CAMARA 0000841 GONA6005113P8		1,791.00	31,896.81
18-DIC-19	DEP.EFECTIVO	150.00		32,046.81
18-DIC-19	DEP.EFECTIVO	380.00		32,426.81
18-DIC-19	DEP.EFECTIVO	355.00		32,781.81
18-DIC-19	DEP.EFECTIVO	359.00		33,140.81
18-DIC-19	DEP.EFECTIVO	150.00		33,290.81
18-DIC-19	DEP.EFECTIVO	260.00		33,550.81
18-DIC-19	DEP.EFECTIVO	150.00		33,700.81
18-DIC-19	DEP.EFECTIVO	202.00		33,902.81
18-DIC-19	DEP.EFECTIVO	100.00		34,002.81
18-DIC-19	DEP.EFECTIVO	340.00		34,342.81
18-DIC-19	DEP.EFECTIVO	180.00		34,522.81
18-DIC-19	DEP.EFECTIVO	150.00		34,672.81
18-DIC-19	DEP.EFECTIVO	350.00		35,022.81
18-DIC-19	DEP.EFECTIVO	150.00		35,172.81
18-DIC-19	DEP.EFECTIVO	300.00		35,472.81
18-DIC-19	DEP.EFECTIVO	340.00		35,812.81
18-DIC-19	DEP.EFECTIVO	150.00		35,962.81
18-DIC-19	DEP.EFECTIVO	290.00		36,252.81
20-DIC-19	CHEQUE PAGADO 0000848		3,725.20	32,527.61
20-DIC-19	CHEQUE PAGADO 0000849		13,432.40	19,095.21
20-DIC-19	CHEQUE PAGADO 0000846 DEP A CTA 0291871879 RFC GED620101652		8,695.00	10,400.21
30-DIC-19	CHEQUE PAGADO 0000850		10,400.21	0.00

OTROS ▼

Informe de Depósitos en efectivo (IDE) mayores a $15,000 pesos

Mes:	**DICIEMBRE de 2019**
Excedentes de depósitos	$ 0.00
Tipo de Cambio	$ 18.8452
Resumen por cliente del ejercicio 2019	
Monto de excedente de depósitos	$ 11,646.00

***Los depósitos en efectivo presentados en el presente informe son aquellos que exceden la cantidad de $15,000 (Quince mil pesos 00/100) de forma acumulada en todas las cuentas bajo titularidad del cliente dentro de un mes calendario.**

MENSAJES IMPORTANTES

ESTIMADO CLIENTE, LE INFORMAMOS QUE DURANTE EL EJERCICIO FISCAL DE 2020 LA TASA DE RETENCION ANUAL A QUE SE REFIEREN LOS ARTICULOS 54 Y 135 DE LA LEY DEL IMPUESTO SOBRE LA RENTA SERA DEL 1.45 POR CIENTO. ESTA NUEVA TASA DE RETENCION DE ISR TAMBIEN APLICA PARA LAS INVERSIONES A PLAZO DADAS DE ALTA EN EL 2019 QUE CUENTEN CON VENCIMIENTO EN EL 2020. CON ESTE CAMBIO SERA MAYOR EL MONTO DE RETENCION SOBRE LAS INVERSIONES, POR LO QUE EL IMPORTE INFORMADO EN EL RECIBO DE VALORES SERA DISTINTO AL INTERES NETO QUE SE ESTARA REFLJANDO EN LA CUENTA EJE AL MOMENTO DEL VENCIMIENTO. POR LO ANTERIOR AL PAGAR INTERES A PARTIR DEL 1 DE ENERO DE 2020 SE APLICA ESTA TASA COMO LO SEÑALAN LAS DISPOSICIONES FISCALES VIGENTES. PARA MAYOR INFORMACION CONSULTE LA LEY DE INGRESOS DE LA FEDERACION (LIF)-2020.

Advertencia: **Incumplir sus obligaciones le puede generar comisiones.**
El presente estado de cuenta no es un comprobante fiscal.

La fecha de corte coincide con la fecha de terminación del periodo que se señala en el presente estado de cuenta. Las operaciones efectuadas durante los días no laborales o después de la hora de corte de fin de día serán consideradas en nuestra contabilidad como realizadas en el siguiente día hábil bancario. Usted dispone de 90 días después de la fecha de corte para objetar la información contenida en su estado de cuenta, de no hacerlo se asumirá su conformidad al respecto.

Cuando no reciba su estado de cuenta durante los 20 días siguientes de la fecha de corte, y no haya dado instrucciones para que no se le envíe, favor de solicitarlo en su sucursal.

En el caso de avisos de modificaciones al contrato de adhesión, recuerde que, si así lo decide, tiene derecho a solicitar la cancelación de su cuenta dentro de los 30 días naturales posteriores a la notificación recibida, sin responsabilidad alguna a su cargo cubriendo, en su caso, los adeudos que se hayan generado a la fecha.

Aviso de privacidad

Ponemos a su disposición el Aviso de Privacidad en www.banorte.com en el entendido de que su información será tratada con sujeción a los fines establecidos en el referido Aviso de Privacidad.

Consultas, Reclamaciones, y Aclaraciones

Banco Mercantil del Norte S.A. Institución de Banca Múltiple, Grupo Financiero Banorte recibe las consultas, reclamaciones o aclaraciones, a través de su **Unidad Especializada de Atención a Usuarios (UNE)**, ubicada en Av. Paseo de la Reforma 195 Piso 1, Colonia Cuauhtémoc, C.P. 06500, Alcaldía Cuauhtémoc, Ciudad de México, Correo electrónico: une@banorte.com, o al **Teléfono: 800 627 2292** así como en cualquiera de sus sucursales. En el caso de no obtener una respuesta satisfactoria o en el caso de requerir consultar y/o comparar información sobre comisiones podrá acudir a la Comisión Nacional para la Protección y Defensa de los Usuarios de Servicios Financieros www.condusef.gob.mx con número telefónico de atención en la Ciudad de México **(55) 5340 0999** y desde el interior de la República **el 800 999 8080**.

Referencia de Abreviaturas

ABO	Abono	COM	Comisión	EDO	Estado	O/B	Otro Banco
ATM	Cajero Automático	CONS	Consulta	I.S.R	Impuesto Sobre la Renta	PZO	Plazo
BTE	Banorte	CPA	Compra	I.V.A	Impuesto al Valor Agregado	R.F.C	Registro Federal de Causantes
CAM	Cámara de compensación	CTA	Cuenta	INT	Interés (es)	REV	Reverso
CAP	Capital	DEP	Depósito	INTBC	Interbancaria	S.B.C	Saldo salvo Buen Cobro
CHEQ/CHQ	Cheque	DEV	Devolución	INV	Inversión	VEN	Ventanilla
CLABE	Clave Bancaria Estandarizada	DISP	Disposición/Dispersión	LIQ	Liquidación (Pago)		

IPAB

Los productos anteriormente descritos se encuentran protegidos por el Instituto para la Protección del Ahorro Bancario (IPAB) hasta por un monto equivalente a 400,000 UDI por cliente, por institución. Lo anterior de conformidad con las disposiciones legales que regulan a dicho Instituto. Vista la página www.ipab.org.mx

COMPROBANTE FISCAL DIGITAL ▼

0421430493 - ENLACE GLOBAL PM S/INTERESES

Folio Fiscal: F3C65464-5BC2-4E50-B16D-3ACD42ACEAA1
No de Serie del Certificado del SAT: 00001000000406258094
No de Serie del Certificado del Emisor: 00001000000403737156
Fecha y hora de certificación: 2020-01-04T15:52:54
Lugar y fecha de elaboración: 64830 2020-01-02
Forma de pago: 03-Transferencia electrónica de fondos

Sello Digital del CFDI:

hrhL1XRfB6cguRGCYMA9JcqcpNw10LFM/jHVu+PFaajE25ot44Mp9ZGUC4q5VVd+f1NWF4g1VMJmcZb/KP1EL9zOtE+eNU91LGZzuZK3bkD
2bG4aDJg9X+U1JTkqYVsMqumy3+rqvVOlGdKdMDszyFz/vgOBJWYILgH0fWWAX0pE14ebvHUtHTnGho921eRpL61FfaF1EUZF4Vmqt81Z9sJ
IUXpvm50NoARwUWEPRRDY+jfM0wqYPJRDJr9IGC6NBG/mzxeZxVFUV/MdycW4yyTN3+DQNu4TqY9TdL07uG1ARBfu6Za1/TWYCIweytgCe
HGr5OkXRXv+02eDoxcn2w==

Sello del SAT:

v+utu7HD7GP4pzPC61eBHN2U8VOIEWeAan0Nosq49tB2J7d1LmrOaumuXhskMj+AWg9oPMgs2inhuoA2ExyZOCFacVNFfjREZ7xp1xn/oKP4
0AbktoEzdQDc8ydJ/0dxWXhhW/XVB3Q3Pgby0gBI2kXJKlw9PIxlmvaflqpYIRZ9UhbzKr+MMqRnacEebtOYbx8weEDvnkO/OFrXiatcnQVxx2FS
mT+c6PtEgPmxqfImqC3bQb5webKirAe9tpGgRaxFsQbRlt5RFOtM59O5Mp53wOvTAKC18J62JpL7KTzGDOd5oM/Et3Z8q0dH2RXbk6cFphQp
oeWu4wrdyPCxDQ==

Cadena original del complemento de certificación:

||1.1|F3C65464-5BC2-4E50-B16D-3ACD42ACEAA1|2020-01-
04T15:52:54|DCD090706E42||hrhL1XRfB6cguRGCYMA9JcqcpNw10LFM/jHVu+PFaajE25ot44Mp9ZGUC4q5VVd+f
1NWF4g1VMJmcZb/KP1EL9zOtE+eNU91LGZzuZK3bkD2bG4aDJg9X+U1JTkqYVsMqumy3+rqvVOlGdKdMDszyFz
/vgOBJWYILgH0fWWAX0pE14ebvHUtHTnGho921eRpL61FfaF1EUZF4Vmqt81Z9sJIUXpvm50NoARwUWEPRRDY+
jfM0wqYPJRDJr9IGC6NBG/mzxeZxVFUV/MdycW4yyTN3+DQNu4TqY9TdL07uG1ARBfu6Za1/TWYCIweytgCeHGr5
OkXRXv+02eDoxcn2w==|00001000000406258094||

Versión CFDI: 3.3
Importe Total: DOSCIENTOS SESENTA Y SEIS PESOS 80/100 M.N.
Unidad de Medida: E48-Unidad de servicio
Método de Pago: PUE-Pago en una sola exhibición
Lugar de Expedición: 64830
Régimen Fiscal: 601-General de Ley Personas Morales
Este documento es una representación impresa de un CFDI

SISTEMA PARA EL DESARROLLO INTEGRAL DE LA FAMILIA DEL MUNICIPIO DE POANAS, DURANGO
ESTADO DE DURANGO

Auxiliares de Cuentas del 01/dic/2019 al 31/dic/2019

Con saldo y/o movimientos. (De la cuenta: 1112-01-002 a la 1112-01-002)

Usr: supervisor
Rep: rptAuxiliarCuentas

Fecha y hora de Impresión: 25/feb/2020 09:25 a.m.

Cuenta / Poliza	Fecha	Nombre de la Cuenta / Beneficiario	No. Factura	Cheque / Folio	Concepto	Saldo Inicial / Movimientos del Periodo	Cargos	Abonos	Saldos
1112-01-002					**Cta. 493**	-$1,022.81	$237,854.93	$241,671.79	-$4,839.67
D00228	01/12/2019				CUOTA DE RECUPERACION DEL DIA 25 DE NOV DEL 2019 (CUOTA DE RECUP		$380.00	$0.00	-$642.81
D00229	01/12/2019				CUOTA DE RECUPERACION DEL DIA 26 DE NOV DEL 2019 (CUOTA DE RECUP		$355.00	$0.00	-$287.81
D00230	01/12/2019				CUOTA DE RECUPERACION DEL DIA 27 DE NOV DEL 2019 (CUOTA DE RECUP		$359.00	$0.00	$71.19
D00231	01/12/2019				CUOTA DE RECUPERACION DEL DIA 27 DE NOV DEL 2019 (CUOTA DE RECUP		$150.00	$0.00	$221.19
D00232	01/12/2019				CUOTA DE RECUPERACION DEL DIA 28 DE NOV DEL 2019 (CUOTA DE RECUP		$260.00	$0.00	$481.19
I00230	01/12/2019				IR:225, GASTO CORRIENTE (ADELANTO DE PARTICIPACION CORRESPONDIEN		$50,000.00	$0.00	$50,481.19
D00233	01/12/2019				CUOTA DE RECUPERACION DE TALLER DE PLATICAS PREMATRIMONIALES D		$150.00	$0.00	$50,631.19
D00234	01/12/2019				CUOTA DE RECUPERACION DEL DIA 29 DE NOV DEL 2019 (CUOTA DE RECUP		$202.00	$0.00	$50,833.19
D00235	02/12/2019				CUOTA DE RECUPERACION DEL DIA 02 DE DIC DEL 2019 (CUOTA DE RECUPE		$340.00	$0.00	$51,173.19
D00236	03/12/2019				CUOTA DE RECUPERACION DEL DIA 02 DE DIC DEL 2019 (CUOTA DE RECUPE		$180.00	$0.00	$51,353.19
D00237	03/12/2019				CUOTA DE RECUPERACION DE TALLER DE PLATICAS PREMATRIMONIAL EL D		$150.00	$0.00	$51,503.19
D00238	03/12/2019				CUOTA DE RECUPERACION DEL DIA 03 DE DIC DEL 2019 (CUOTA DE RECUPE		$350.00	$0.00	$51,853.19
C00570	05/12/2019	GASOLINERA LA AVENT		842	GP GASOLINERA LA AVENTURA SA DE CV, Folio Pago: 372 (PAGO DE COMBU		$0.00	$18,678.58	$33,174.61
D00239	05/12/2019				CUOTA DE RECUPERACION POR PLATICAS PREMATRIMONIALES DEL DIA 05		$150.00	$0.00	$33,324.61
D00240	05/12/2019				CUOTA DE RECUPERACION DEL DIA 05 DE DIC DEL 2019 (CUOTA DE RECUPE		$300.00	$0.00	$33,624.61
D00241	05/12/2019				CUOTA DE PLATICA PREMATRIMONIAL EL DIA 05 DE DIC DEL 2019 (CUOTA D		$150.00	$0.00	$33,774.61
I00240	06/12/2019				IR:235, GASTO CORRIENTE (PARTICIPACION CORRESPONDIENTE AL MES DE		$229,773.73	$0.00	$263,548.34
D00242	06/12/2019				CUOTA DE RECUPERACION DEL DIA 06 DE DIC DEL 2019 (CUOTA DE RECUPE		$340.00	$0.00	$263,888.34
C00569	09/12/2019	NAVA VARGAS MAYRA (		841	GP NAVA VARGAS MAYRA CECILIA, Folio Pago: 371 (PAGO DE MATERIAL DE (		$0.00	$1,791.00	$262,097.34
C00571	09/12/2019	RODRIGO VALDEZ RODI		843	GP RODRIGO VALDEZ RODRIGUEZ , Folio Pago: 373 (PAGO DE FACTURAS MA		$0.00	$8,551.00	$253,546.34
C00572	09/12/2019	MARIA GUADALUPE MAI		844	GP Folio: 139 (AYUDAS SOCIALES A PERSONAS DE ESCASOS RECURSOS. GP		$0.00	$3,671.11	$249,875.23
C00573	09/12/2019	MARIA GUADALUPE MAI		845	GP Folio: 140 (AYUDAS SOCIALES A PERSONAS DE ESCASOS RECURSOS. GP		$0.00	$5,210.50	$244,664.73
C00581	09/12/2019	GONZALEZ NERI AUREL		844	GP GONZALEZ NERI AURELIO, Folio Pago: 374 (APOYO CON PRODUCTOS PAI		$0.00	$366.43	$244,298.30
C00582	09/12/2019	NUEVA WALMART DE M		844	GP NUEVA WALMART DE MEXICO S DE R. L. DE CV, Folio Pago: 375 (COMPRA		$0.00	$174.50	$244,123.80
C00583	09/12/2019	ROSA ANA SALAS ESCA		844	GP ROSA ANA SALAS ESCALERA , Folio Pago: 376 (PAGO DE ALIMENTOS A PI		$0.00	$210.00	$243,913.80
C00584	09/12/2019	ROSA ANA SALAS ESCA		844	GP ROSA ANA SALAS ESCALERA , Folio Pago: 377 (PAGO DE ALIMENTOS A PI		$0.00	$500.00	$243,413.80
C00585	09/12/2019	NUEVA WALMART DE M		844	GP NUEVA WALMART DE MEXICO S DE R. L. DE CV, Folio Pago: 378 (PAGO DI		$0.00	$2,752.61	$240,661.19
C00586	09/12/2019	NUEVA WALMART DE M		844	GP NUEVA WALMART DE MEXICO S DE R. L. DE CV, Folio Pago: 379 (COMPRA		$0.00	$1,820.55	$238,840.64
C00587	09/12/2019	GONZALEZ NERI ALBER		844	GP GONZALEZ NERI ALBERTO, Folio Pago: 380 (COMPRA DE ALIMENTOS PAR		$0.00	$795.97	$238,044.67
C00588	09/12/2019	GONZALEZ NERI ALBER		844	GP GONZALEZ NERI ALBERTO, Folio Pago: 381 (COMPRA DE PRODUCTOS AL		$0.00	$956.69	$237,087.98
C00589	09/12/2019	LUZ GABRIELA ROSALE		844	GP LUZ GABRIELA ROSALES HERRERA, Folio Pago: 382 (MARTINEZ CABRERA		$0.00	$154.00	$236,933.98

SISTEMA PARA EL DESARROLLO INTEGRAL DE LA FAMILIA DEL MUNICIPIO DE POANAS, DURANGO
ESTADO DE DURANGO

Auxiliares de Cuentas del 01/dic/2019 al 31/dic/2019

Con saldo y/o movimientos. (De la cuenta: 1112-01-002 a la 1112-01-002)

Usr: supervisor
Rep: rptAuxiliarCuentas

Fecha y hora de Impresión: 25/feb/2020 09:25 a.m.

Cuenta / Poliza	Fecha	Nombre de la Cuenta / Beneficiario	No. Factura	Cheque / Folio	Concepto	Saldo Inicial	Movimientos del Periodo Cargos	Abonos	Saldos
C00590	09/12/2019	TIENDAS CHEDRAUI S.A		844	GP TIENDAS CHEDRAUI S.A DE C.V., Folio Pago: 383 (COMISION A LLEVAR GE		$0.00	$172.20	$236,761.78
C00591	09/12/2019	OSCAR MANUEL NUÑEZ		844	GP OSCAR MANUEL NUÑEZ LERMA , Folio Pago: 384 (PAGO DE GARRAFONES		$0.00	$680.00	$236,081.78
C00592	09/12/2019	GRUPO GASTRONOMIC		844	GP GRUPO GASTRONOMICO LOS EQUIPALES S DE RL DE CV , Folio Pago: 3E		$0.00	$642.90	$235,438.88
C00593	09/12/2019	NUEVA WALMART DE M		844	GP NUEVA WALMART DE MEXICO S DE R. L. DE CV, Folio Pago: 386 (COMPRA		$0.00	$4,834.04	$230,604.84
C00594	09/12/2019	NORTE ALIMENTOS Y SI		844	GP NORTE ALIMENTOS Y SERVICIOS RAPIDOS S.A. DE C.V., Folio Pago: 387 ((		$0.00	$176.00	$230,428.84
C00595	09/12/2019	CAFREMA FOODS SA DE		844	GP CAFREMA FOODS SA DE CV, Folio Pago: 388 (COMISION A LLEVAR GENTE		$0.00	$173.00	$230,255.84
C00596	09/12/2019	ROSA ANA SALAS ESCA		844	GP ROSA ANA SALAS ESCALERA , Folio Pago: 389 (COMIDA A TRABAJADORES		$0.00	$910.00	$229,345.84
C00597	09/12/2019	GUORONG RONG		844	GP GUORONG RONG, Folio Pago: 390 (COMISION A LLEVAR GENTE A CANCEF		$0.00	$145.00	$229,200.84
C00598	09/12/2019	PROVEEDORA DE CONS		844	GP PROVEEDORA DE CONSUMIBLES DE DURANGO, S.A. DE C.V., Folio Pago:		$0.00	$480.00	$228,720.84
C00599	09/12/2019	MARIA AGUSTINA AGUIF		844	GP MARIA AGUSTINA AGUIRRE GUERRERO, Folio Pago: 392 (COMISION A DIF		$0.00	$385.00	$228,335.84
D00243	09/12/2019				CUOTA DE RECUPERACION DEL DIA 09 DE DIC DEL 2019 (CUOTA DE RECUPE		$290.00	$0.00	$228,625.84
D00226	10/12/2019				PAGO DE NOMINA CORRESPONDIENTE A LA 2DA QUINCENA DE NOVIEMBRE A		$0.00	$8,950.60	$219,675.24
D00244	10/12/2019				CUOTA DE RECUPERACION DEL DIA 10 DE DIC DEL 2019 (CUOTA DE RECUPE		$100.00	$0.00	$219,775.24
D00245	10/12/2019				CUOTA DE RECUPERACION DE PLATICA PREMATRIMONIAL EL DIA 10 DE DIC		$150.00	$0.00	$219,925.24
C00575	11/12/2019	MARIA GUADALUPE MAI		847	GP Folio: 142 (PAGO DE NOMINA EN EFECTIVO CORRESPONDIENTE A LA 1RA		$0.00	$3,889.00	$216,036.24
C00577	11/12/2019	MARIA GUADALUPE MAI		847	GP Folio: 143 (PAGO DE NOMINA EN EFECTIVO CORRESPONDIENTE A LA 1RA		$0.00	$3,889.00	$212,147.24
C00578	11/12/2019	MARIA GUADALUPE MAI		SN	GP Folio: 144 (PAGO DE NOMINA CORRESPONDIENTE A LA 1RA QUINCENA DE		$0.00	$102,635.11	$109,512.13
C00580	11/12/2019	MARIA GUADALUPE MAI		SN	GP Folio: 145 (PAGO DE NOMINA CORRESPONDIENTE A LA 1RA QUINCENA DE		$0.00	$102,064.00	$7,448.13
C00580	11/12/2019	MARIA GUADALUPE MAI		SN	DEVOLUCION DE PAGO NOMINA GISELA NAYIBE REYES BENITEZ (PAGO DE		$3,725.20	$0.00	$11,173.33
C00580	11/12/2019	MARIA GUADALUPE MAI		SN	PAGO NOMINA GISELA NAYIBE REYES BENITEZ (PAGO DE NOMINA CORRESI		$0.00	$3,725.20	$7,448.13
D00225	17/12/2019				DECLARACION PROVICIONAL O DEFINITIVA DE IMPUESTOS FEDERALES DEL		$0.00	$12,700.00	-$5,251.87
D00227	17/12/2019				SAT (DECLARACION PROVICIONAL O DEFINITIVA DE IMPUESTOS FEDERALES		$0.00	$4,380.00	-$9,631.87
C00574	18/12/2019	MARIA GUADALUPE MAI		846	GP Folio: 141 (PAGO DE IMPUESTOS SOBRE NOMINA CORRESPONDIENTES A		$0.00	$8,695.00	-$18,326.87
C00600	20/12/2019	MARIA GUADALUPE MAI		849	GP Folio: 146 (PAGO DE AGUINPAGO DE AGUINALDO EN EFECTIVO A TRABAJ		$0.00	$13,432.40	-$31,759.27
C00601	30/12/2019	MARIA GUADALUPE MAI		850	GP Folio: 147 (APOYO A PERSONA DE ESCASOS RECURSOS. GP Folio: 147)		$0.00	$155.78	-$31,915.05
C00602	30/12/2019	NUEVA WALMART DE M		850	GP NUEVA WALMART DE MEXICO S DE R. L. DE CV, Folio Pago: 393 (MATERIA		$0.00	$1,024.50	-$32,939.55
C00603	30/12/2019	GONZALEZ NERI ALBER		850	GP GONZALEZ NERI ALBERTO, Folio Pago: 394 (COMPRA DE INSUMOS PARA		$0.00	$795.97	-$33,735.52
C00604	30/12/2019	LUIS MANUEL PEREZ OT		850	GP LUIS MANUEL PEREZ OTERO , Folio Pago: 395 (MARTINEZ CABRERA SALIL		$0.00	$188.00	-$33,923.52
C00605	30/12/2019	ROBLES DORADO OLIVI		850	GP ROBLES DORADO OLIVIA, Folio Pago: 396 (COMPRA DE ANTICONGELANTE		$0.00	$513.00	-$34,436.52
C00606	30/12/2019	IRIGOYEN MARTHA ELIA		850	GP IRIGOYEN MARTHA ELIA, Folio Pago: 397 (COMPRA DE PASTEL PARA FES		$0.00	$220.00	-$34,656.52
C00607	30/12/2019	ROSA ANA SALAS ESCA		850	GP ROSA ANA SALAS ESCALERA , Folio Pago: 398 (ALIMENTOS PARA PERSOI		$0.00	$300.00	-$34,956.52
C00608	30/12/2019	MARIA GUADALUPE MAI		850	CHEQUE 850 PENDIENTE DE COMPROBAR (CHEQUE 850 PENDIENTE DE COI		$0.00	$7,202.96	-$42,159.48
C00576	31/12/2019	MARIA GUADALUPE MAI		847	GP Folio: 142 (PAGO DE NOMINA EN EFECTIVO CORRESPONDIENTE A LA 1RA		$0.00	-$3,889.00	-$38,270.48
C00579	31/12/2019	MARIA GUADALUPE MAI		SN	GP Folio: 144 (PAGO DE NOMINA CORRESPONDIENTE A LA 1RA QUINCENA D		$0.00	-$102,635.11	$64,364.63

SISTEMA PARA EL DESARROLLO INTEGRAL DE LA FAMILIA DEL MUNICIPIO DE POANAS, DURANGO
ESTADO DE DURANGO

Auxiliares de Cuentas del 01/dic/2019 al 31/dic/2019

Con saldo y/o movimientos. (De la cuenta: 1112-01-002 a la 1112-01-002)

Usr: supervisor
Rep: rptAuxiliarCuentas

Fecha y hora de Impresión: 25/feb/2020 09:25 a.m.

Cuenta / Nombre de la Cuenta						Saldo Inicial	Movimientos del Periodo		
Poliza	Fecha	Beneficiario	No. Factura	Cheque / Folio	Concepto		Cargos	Abonos	Saldos
C00612	31/12/2019	BANCO MERCANTIL DEL		ESTADO DE	GP BANCO MERCANTIL DEL NORTE SA, Folio Pago: 399 (PAGO DE COMISION		$0.00	$266.80	$64,097.83
C00613	31/12/2019	BANCO MERCANTIL DEL		SN	GP BANCO MERCANTIL DEL NORTE SA, Folio Pago: 400 (PAGO DE SEGUROS		$0.00	$18,937.50	$45,160.33
I00246	31/12/2019				Cancelación Ingreso Rec. GASTO CORRIENTE (ADELANTO DE PARTICIPACION		-$50,000.00	$0.00	-$4,839.67
					Total :	**-1,022.81**	**237,854.93**	**241,671.79**	**-4,839.67**

GOBIERNO DEL ESTADO
2016 - 2022

PARA TODOS
Dgo

OANAS
—H.Ayuntamiento—
UN GOBIERNO DE ACCIONES
2019-2022

Estados Financieros Consolidados.

CUENTA PUBLICA 2019
ESTADO DE ACTIVIDADES
DEL 1o. DE ENERO AL 31 DE DICIEMBRE DE 2019 Y 2018
(PESOS)
CONSOLIDADO DEL SECTOR PARAMUNICIPAL
POANAS

MUNICIPIO DE: _____

CONCEPTO	2019	2018
INGRESOS Y OTROS BENEFICIOS		
Ingresos de la Gestión	**2,341,053.00**	**2,827,010.00**
Impuestos	0.00	0.00
Cuotas y Aportaciones de Seguridad Social	0.00	0.00
Contribuciones de Mejoras	0.00	0.00
Derechos	2,247,599.00	2,859,160.00
Productos de Tipo Corriente	0.00	0.00
Aprovechamientos	93,454.00	67,850.00
Ingresos por Venta de Bienes y Servicios	0.00	0.00
Ingresos no Comprendidos en las Fracciones de la Ley de Ingresos Causados en Ejercicios Fiscales Anteriores Pendientes de Liquidación o Pago	0.00	0.00
Participaciones, Aportaciones, Transferencias, Asignaciones, Subsidios y Otras Ayudas	**4,993,767.00**	**4,526,711.00**
Participaciones y Aportaciones	0.00	0.00
Transferencias, Asignaciones, Subsidios y Otras Ayudas	4,993,767.00	4,526,711.00
Otros Ingresos y Beneficios	**0.00**	**0.00**
Ingresos Financieros	0.00	0.00
Incremento por Variación de Inventarios	0.00	0.00
Disminución del Exceso de Estimaciones por Pérdida o Deterioro u Obsolescencia	0.00	0.00
Disminución del Exceso de Provisiones	0.00	0.00
Otros Ingresos y Beneficios Varios	0.00	0.00
Total de Ingresos y Otros Beneficios	**7,334,820.00**	**7,453,721.00**

CONCEPTO	2019	2018
GASTOS Y OTRAS PÉRDIDAS		
Gastos de Funcionamiento	**7,533,795.00**	**6,370,977.00**
Servicios Personales	4,745,115.00	3,557,357.00
Materiales y Suministros	778,480.00	684,286.00
Servicios Generales	2,010,200.00	2,129,334.00
Transferencia, Asignaciones, Subsidios y Otras Ayudas	**599,312.00**	**567,369.00**
Transferencias Internas y Asignaciones al Sector Público	0.00	0.00
Transferencias al Resto del Sector Público	0.00	0.00
Subsidios y Subvenciones	0.00	0.00
Ayudas Sociales	483,362.00	567,369.00
Pensiones y Jubilaciones	0.00	0.00
Transferencias a Fideicomisos, Mandatos y Contratos Análogos	0.00	0.00
Transferencias a la Seguridad Social	0.00	0.00
Donativos	115,950.00	0.00
Transferencias al Exterior	0.00	0.00
Participaciones y Aportaciones	**0.00**	**0.00**
Participaciones	0.00	0.00
Aportaciones	0.00	0.00
Convenios	0.00	0.00
Intereses, Comisiones y Otros Gastos de la Deuda Pública	**0.00**	**0.00**
Intereses de la Deuda Pública	0.00	0.00
Comisiones de la Deuda Pública	0.00	0.00
Gastos de la Deuda Pública	0.00	0.00
Costo por Coberturas	0.00	0.00
Apoyos Financieros	0.00	0.00
Otros Gastos y Pérdidas Extraordinarias	**0.00**	**0.00**
Estimaciones, Depreciaciones, Deterioros, Obsolescencia y Amortizaciones	0.00	0.00
Provisiones	0.00	0.00
Disminución de Inventarios	0.00	0.00
Aumento por Insuficiencia de Estimaciones por Pérdida o Deterioro y Obsolescencia	0.00	0.00
Aumento por Insuficiencia de Provisiones	0.00	0.00
Otros Gastos	0.00	0.00
Inversión Pública	**0.00**	**436,439.00**
Inversión Pública no Capitalizable	0.00	436,439.00
Total de Gastos y Otras Pérdidas	**8,133,107.00**	**7,374,785.00**
Resultados del Ejercicio (Ahorro/Desahorro)	**-798,287.00**	**78,942.00**

C. LUIS VALDEZ VALENCIANO
PRESIDENTE MUNICIPAL

ING. EDUARDO MARQUEZ GARAY
DIRECTOR GENERAL DE APASPO

LIC. MARIA GUADALUPE MARTINEZ
DIRECTORA DEL DIF MUNICIPAL

CUENTA PÚBLICA 2019
ESTADO DE SITUACIÓN FINANCIERA
DEL 1o. DE ENERO AL 31 DE DICIEMBRE DE 2019 Y 2018
(PESOS)
CONSOLIDADO DEL SECTOR PARAMUNICIPAL

MUNICIPIO DE: POANAS

CONCEPTO	2019	2018
ACTIVO		
Activo Circulante		
Efectivo y Equivalentes	4,134.00	647,819.00
Derechos a Recibir Efectivo o Equivalentes	1,194,159.00	1,372,969.00
Derechos a Recibir Bienes o Servicios	0.00	17,587.00
Inventarios	0.00	0.00
Almacenes	42,325.00	42,325.00
Estimación por Pérdida o Deterioro de Activos Circulantes	0.00	0.00
Otros Activos Circulantes	0.00	0.00
Total de Activos Circulantes	**1,240,609.00**	**1,980,700.00**
Activo No Circulante		
Inversiones Financieras a Largo Plazo	0.00	0.00
Derechos a Recibir Efectivo o Equivalentes a Largo Plazo	0.00	0.00
Bienes Inmuebles, Infraestructura y Construcciones en Proceso	5,867,209.00	533,379.00
Bienes Muebles	1,917,793.00	1,891,231.00
Activos Intangibles	3,799.00	3,799.00
Depreciación, Deterioro y Amortización Acumulada de Bienes	0.00	0.00
Activos Diferidos	0.00	0.00
Estimación por Pérdida o Deterioro de Activos no Circulantes	0.00	0.00
Otros Activos no Circulantes	0.00	0.00
Total de Activos No Circulantes	**7,788,801.00**	**2,428,409.00**
Total del Activo	**9,029,401.00**	**4,409,109.00**

CONCEPTO	2019	2018
PASIVO		
Pasivo Circulante		
Cuentas por Pagar a Corto Plazo	643,361.00	504,572.00
Documentos por Pagar a Corto Plazo	0.00	0.00
Porción a Corto Plazo de la Deuda Pública a Largo Plazo	0.00	0.00
Títulos y Valores a Corto Plazo	0.00	0.00
Pasivos Diferidos a Corto Plazo	0.00	0.00
Fondos y Bienes de Terceros en Garantía y/o Administración a Corto Plazo	0.00	0.00
Provisiones a Corto Plazo	254,932.00	0.00
Otros Pasivos a Corto Plazo	18,334.00	0.00
Total de Pasivos Circulantes	**917,127.00**	**504,572.00**
Pasivo No Circulante		
Cuentas por Pagar a Largo Plazo	0.00	0.00
Documentos por Pagar a Largo Plazo	0.00	0.00
Deuda Pública a Largo Plazo	0.00	0.00
Pasivos Diferidos a Largo Plazo	0.00	0.00
Fondos y Bienes de Terceros en Garantía y/o en Administración a Largo Plazo	0.00	0.00
Provisiones a Largo Plazo	0.00	0.00
Total de Pasivos No Circulantes	**0.00**	**0.00**
Total del Pasivo	**917,127.00**	**504,572.00**
HACIENDA PÚBLICA/PATRIMONIO		
Hacienda Pública/Patrimonio Contribuido	**5,105,300.00**	**105,600.00**
Aportaciones	0.00	0.00
Donaciones de Capital	5,105,300.00	105,600.00
Actualización de la Hacienda Pública / Patrimonio	0.00	0.00
Hacienda Pública/Patrimonio Generado	**3,006,182.00**	**3,798,937.00**
Resultados del Ejercicio (Ahorro/Desahorro)	-798,287.00	78,942.00
Resultados de Ejercicios Anteriores	3,804,799.00	3,719,995.00
Revalúos	0.00	0.00
Reservas	0.00	0.00
Rectificaciones de Resultados de Ejercicios Anteriores	0.00	0.00
Exceso o Insuficiencia en la Actualización de la Hacienda Pública/Patrimonio	**0.00**	**0.00**
Resultado por Posición Monetaria	0.00	0.00
Resultado por Tenencia de Activos no Monetarios	0.00	0.00
Total Hacienda Pública/ Patrimonio	**8,112,182.00**	**3,904,537.00**
Total del Pasivo y Hacienda Pública/Patrimonio	**9,029,109.00**	**4,409,109.00**

H. Ayuntamiento
UN GOBIERNO DE ACCIONES
PRESIDENTE MUNICIPAL 2019-2022
PRESIDENCIA

ING. EDUARDO MARQUEZ GARAY
DIRECTOR GENERAL DE APASPO

H. Ayuntamiento
UN GOBIERNO DE ACCIONES
2019-2022
APASPO
AGUA POTABLE

ING MARIA GUADALUPE MARTINEZ
DIRECTORA DEL DIF MUNICIPAL

Servir con amor
DIF
Administración 2019-2022
POANAS

CUENTA PÚBLICA 2019
ESTADO DE CAMBIOS EN LA SITUACIÓN FINANCIERA
DEL 1o. DE ENERO AL 31 DE DICIEMBRE DE 2019 Y 2018
(PESOS)
CONSOLIDADO DEL SECTOR PARAMUNICIPAL
POANAS

MUNICIPIO DE: _____

CONCEPTO	Origen	Aplicación
ACTIVO	**740,091.00**	**5,360,391.00**
Activo Circulante	**740,091.00**	**0.00**
Efectivo y Equivalentes	543,685.00	0.00
Derechos a Recibir Efectivo o Equivalentes	178,819.00	0.00
Derechos a Recibir Bienes o Servicios	17,587.00	0.00
Inventarios	0.00	0.00
Almacenes	0.00	0.00
Estimación por Pérdida o Deterioro de Activos Circulantes	0.00	0.00
Otros Activos Circulantes	0.00	0.00
Activo No Circulante	**0.00**	**5,360,391.00**
Inversiones Financieras a Largo Plazo	0.00	0.00
Derechos a Recibir Efectivo o Equivalentes a Largo Plazo	0.00	0.00
Bienes Inmuebles Infraestructura y Construcciones en Proceso	0.00	5,333,830.00
Bienes Muebles	0.00	26,561.00
Activos Intangibles	0.00	0.00
Depreciación, Deterioro y Amortización Acumulada de Bienes	0.00	0.00
Activos Diferidos	0.00	0.00
Estimación por Pérdida o Deterioro de Activos no Circulantes	0.00	0.00
Otros Activos no Circulantes	0.00	0.00

CONCEPTO	Origen	5
PASIVO	**412,755.00**	**0.00**
Pasivo Circulante	**412,755.00**	**0.00**
Cuentas por Pagar a Corto Plazo	138,789.00	0.00
Documentos por Pagar a Corto Plazo	0.00	0.00
Porción a Corto Plazo de la Deuda Pública a Largo Plazo	0.00	0.00
Títulos y Valores a Corto Plazo	0.00	0.00
Pasivos Diferidos a Corto Plazo	0.00	0.00
Fondos y Bienes de Terceros en Garantía y/o Administración a Corto Plazo	0.00	0.00
Provisiones a Corto Plazo	254,932.00	0.00
Otros Pasivos a Corto Plazo	19,034.00	0.00
Pasivo No Circulante	**0.00**	**0.00**
Cuentas por Pagar a Largo Plazo	0.00	0.00
Documentos por Pagar a Largo Plazo	0.00	0.00
Deuda Pública a Largo Plazo	0.00	0.00
Pasivos Diferidos a Largo Plazo	0.00	0.00
Fondos y Bienes de Terceros en Garantía y/o en Administración a Largo Plazo	0.00	0.00
Provisiones a Largo Plazo	0.00	0.00
HACIENDA PÚBLICA/ PATRIMONIO	**5,084,774.00**	**877,239.00**
Hacienda Pública/Patrimonio Contribuido	**5,000,000.00**	**0.00**
Aportaciones	0.00	0.00
Donaciones de Capital	5,000,000.00	0.00
Actualización de la Hacienda Pública / Patrimonio	0.00	0.00
Hacienda Pública/Patrimonio Generado	**84,774.00**	**877,239.00**
Resultados del Ejercicio (Ahorro/Desahorro)	0.00	877,239.00
Resultados de Ejercicios Anteriores	84,774.00	0.00
Revalúos	0.00	0.00
Reservas	0.00	0.00
Rectificaciones de Resultados de Ejercicios Anteriores	0.00	0.00
Exceso o Insuficiencia en la Actualización de la Hacienda Pública/Patrimonio	**0.00**	**0.00**
Resultado por Posición Monetaria	0.00	0.00
Resultado por Tenencia de Activos no Monetarios	0.00	0.00

POANAS
H. Ayuntamiento
UN GOBIERNO DE ACCIONES
2019-2022
PRESIDENCIA

ING. EDUARDO MARQUEZ CARAY
DIRECTOR GENERAL DE APASPO

POANAS
H. Ayuntamiento
UN GOBIERNO DE ACCIONES
2019-2022
APASPO
AGUA POTABLE

ING MARIA GUADALUPE MARTINEZ
DIRECTORA DEL DIF MUNICIPAL

Servir con amor
DIF
Administración 2019-2022
POANAS

CUENTA PÚBLICA 2019
ESTADO DE VARIACIÓN EN LA HACIENDA PÚBLICA
DEL 1o. DE ENERO AL 31 DE DICIEMBRE DE 2019 Y 2018
(PESOS)
CONSOLIDADO DEL SECTOR PARAMUNICIPAL

MUNICIPIO DE: POANAS

CONCEPTO	Hacienda Pública/Patrimonio Contribuido	Hacienda Pública/Patrimonio Generado de Ejercicios Anteriores	Hacienda Pública/Patrimonio Generado del Ejercicio	Ajustes por Cambios de Valor	TOTAL
Rectificaciones de Resultados de Ejercicios Anteriores		**0.00**	**0.00**	**0.00**	**0.00**
Patrimonio Neto Inicial Ajustado del Ejercicio	**105,600.00**			**0.00**	**105,600.00**
Aportaciones	0.00				0.00
Donaciones de Capital	105,600.00				105,600.00
Actualización de la Hacienda Pública / Patrimonio	0.00				0.00
Variaciones de la Hacienda Pública/Patrimonio Neto del Ejercicio		**3,719,995.00**	**78,942.00**	**0.00**	**3,798,937.00**
Resultados del Ejercicio (Ahorro/Desahorro)			78,942.00		78,942.00
Resultados de Ejercicios Anteriores		3,719,995.00			3,719,995.00
Revalúos		0.00		0.00	0.00
Reservas		0.00			0.00
Hacienda Pública/Patrimonio Neto Final del Ejercicio 2014	**105,600.00**	**3,719,995.00**	**78,942.00**	**0.00**	**3,904,537.00**
Cambios en la Hacienda Pública/Patrimonio Neto del Ejercicio 2015	**5,000,000.00**			**0.00**	**5,000,000.00**
Aportaciones	0.00				0.00
Donaciones de Capital	5,000,000.00				5,000,000.00
Actualización de la Hacienda Pública/Patrimonio	0.00				0.00
Variaciones de la Hacienda Pública/Patrimonio Neto del Ejercicio		**84,774.00**	**-798,287.00**	**0.00**	**-713,513.00**
Resultados del Ejercicio (Ahorro/Desahorro)			-798,287.00		-798,287.00
Resultados de Ejercicios Anteriores		84,774.00			84,774.00
Revalúos		0.00		0.00	0.00
Reservas		0.00			0.00
Saldo Neto en la Hacienda Pública/Patrimonio 2015	**5,105,600.00**	**3,804,769.00**	**-798,287.00**	**0.00**	**8,112,082.00**

C. LUIS VALDEZ VALENCIANO
PRESIDENTE MUNICIPAL

H. Ayuntamiento
UN GOBIERNO DE ACCIONES
2019-2022
PRESIDENCIA

ING. EDUARDO MARQUEZ GARAY
DIRECTOR GENERAL DE APASPO

H. Ayuntamiento
UN GOBIERNO DE ACCIONES
2019-2022
APASPO
AGUA POTABLE

ING MARIA GUADALUPE MARTINEZ
DIRECTORA DEL DIF MUNICIPAL

Servir con amor
DIF
Administración 2019-2022
POANAS

CUENTA PÚBLICA 2019
ESTADO ANALÍTICO DEL ACTIVO
DEL 1o. DE ENERO AL 31 DE DICIEMBRE DE 2019 Y 2018
(PESOS)
CONSOLIDADO DEL SECTOR PARAMUNICIPAL
POANAS

MUNICIPIO DE: _____

CONCEPTO	Saldo Inicial	Cargos del Periodo	Abonos del Periodo	Saldo Final	Variación del Periodo
ACTIVO	**4,409,109.00**	**34,125,359.00**	**29,505,059.00**	**9,029,409.00**	**4,620,300.00**
Activo Circulante	**1,980,700.00**	**23,764,968.00**	**24,505,059.00**	**1,240,609.00**	**-740,091.00**
Efectivo y Equivalentes	547,819.00	10,181,384.00	10,725,569.00	4,134.00	-543,685.00
Derechos a Recibir Efectivo o Equivalentes	1,372,969.00	13,583,084.00	13,761,903.00	1,194,150.00	-178,819.00
Derechos a Recibir Bienes o Servicios	17,587.00	0.00	17,587.00	0.00	-17,587.00
Inventarios	0.00	0.00	0.00	0.00	0.00
Almacenes	42,325.00	0.00	0.00	42,325.00	0.00
Estimación por Pérdida o Deterioro de Activos Circulantes	0.00	0.00	0.00	0.00	0.00
Otros Activos Circulantes	0.00	0.00	0.00	0.00	0.00
Activo No Circulante	**2,428,409.00**	**10,360,391.00**	**5,000,000.00**	**7,788,800.00**	**5,360,391.00**
Inversiones Financieras a Largo Plazo	0.00	0.00	0.00	0.00	0.00
Derechos a Recibir Efectivo o Equivalentes a Largo Plazo	0.00	0.00	0.00	0.00	0.00
Bienes Inmuebles, Infraestructura y Construcciones en Proceso	533,379.00	10,333,330.00	5,000,000.00	5,867,209.00	5,333,830.00
Bienes Muebles	1,891,231.00	26,561.00	0.00	1,917,792.00	26,561.00
Activos Intangibles	3,799.00	0.00	0.00	3,799.00	0.00
Depreciación, Deterioro y Amortización Acumulada de Bienes	0.00	0.00	0.00	0.00	0.00
Activos Diferidos	0.00	0.00	0.00	0.00	0.00
Estimación por Pérdida o Deterioro de Activos no Circulantes	0.00	0.00	0.00	0.00	0.00
Otros Activos no Circulantes	0.00	0.00	0.00	0.00	0.00

C. LUIS VALDEZ VALENCIANO
PRESIDENTE MUNICIPAL

POANAS
—H. Ayuntamiento—
UN GOBIERNO DE ACCIONES
2019-2022
PRESIDENCIA

ING. EDUARDO MARQUEZ GARAY
DIRECTOR GENERAL DE APASPO

POANAS
—H. Ayuntamiento—
UN GOBIERNO DE ACCIONES
2019-2022
APASPO
AGUA POTABLE

ING MARIA GUADALUPE MARTINEZ
DIRECTORA DEL DIF MUNICIPAL

Servir con amor
DIF
Administración 2019-2022
POANAS

CUENTA PÚBLICA 2019
ESTADO DE FLUJOS DE EFECTIVO
DEL 1o. DE ENERO AL 31 DE DICIEMBRE DE 2019 Y 2018
(PESOS)
CONSOLIDADO DEL SECTOR PARAMUNICIPAL
POANAS

MUNICIPIO DE: _____

CONCEPTO	2019	2018
Flujos de Efectivo de las Actividades de Operación		
Origen	**7,597,789.00**	**7,453,729.00**
Impuestos	0.00	0.00
Cuotas y Aportaciones de Seguridad Social	0.00	0.00
Contribuciones de Mejoras	0.00	0.00
Derechos	2,247,599.00	2,859,167.00
Productos de Tipo Corriente	0.00	0.00
Aprovechamientos de Tipo Corriente	93,454.00	87,851.00
Ingresos por Venta de Bienes y Servicios	0.00	0.00
Ingresos no Comprendidos en las Fracciones de la Ley de Ingresos Causados en Ejercicios Fiscales Anteriores Pendientes de Liquidación o Pago	0.00	0.00
Participaciones y Aportaciones	0.00	0.00
Transferencias, Asignaciones, Subsidios y Otras Ayudas	4,993,767.00	4,526,711.00
Otros Orígenes de Operación	262,969.00	0.00
Aplicación	**7,781,084.00**	**7,239,777.00**
Servicios Personales	4,745,115.00	3,537,357.00
Materiales y Suministros	721,752.00	678,838.00
Servicios Generales	1,672,923.00	2,020,479.00
Transferencias Internas y Asignaciones al Sector Público	0.00	0.00
Transferencias al Resto del Sector Público	0.00	0.00
Subsidios y Subvenciones	0.00	0.00
Ayudas Sociales	483,362.00	537,369.00
Pensiones y Jubilaciones	0.00	0.00
Transferencias a Fideicomisos, Mandatos y Contratos Análogos	0.00	0.00
Transferencias a la Seguridad Social	0.00	0.00
Donativos	115,950.00	0.00
Transferencias al Exterior	0.00	0.00
Participaciones	0.00	0.00
Aportaciones	0.00	0.00
Convenios	0.00	0.00
Otras Aplicaciones de Operación	41,982.00	465,734.00
Flujos Netos de Efectivo por Actividades de Operación	**-183,295.00**	**213,952.00**

CONCEPTO	2019	2018
Flujos de Efectivo de las Actividades de Inversión		
Origen	**0.00**	**0.00**
Bienes Inmuebles, Infraestructura y Construcciones en Proceso	0.00	0.00
Bienes Muebles	0.00	0.00
Otros Orígenes de Inversión	0.00	0.00
Aplicación	**360,390.00**	**153,580.00**
Bienes Inmuebles, Infraestructura y Construcciones en Proceso	333,830.00	114,992.00
Bienes Muebles	26,560.00	38,588.00
Otras Aplicaciones de Inversión	0.00	0.00
Flujos Netos de Efectivo por Actividades de Inversión	**-360,390.00**	**-153,580.00**
Flujo de Efectivo de las Actividades de Financiamiento		
Origen	**0.00**	**0.00**
Endeudamiento Neto	0.00	0.00
Interno	0.00	0.00
Externo	0.00	0.00
Otros Orígenes de Financiamiento	0.00	0.00
Aplicación	**0.00**	**0.00**
Servicios de la Deuda	0.00	0.00
Interno	0.00	0.00
Externo	0.00	0.00
Otras Aplicaciones de Financiamiento	0.00	0.00
Flujos Netos de Efectivo por Actividades de Financiamiento	**0.00**	**0.00**
Incremento/Disminución Neta en el Efectivo y Equivalentes al Efectivo	**-543,685.00**	**10,372.00**
Efectivo y Equivalentes al Efectivo al Inicio del Ejercicio	**547,819.00**	**537,447.00**
Efectivo y Equivalentes al Efectivo al Final del Ejercicio	**4,134.00**	**547,819.00**

C. LUIS VALDEZ VALENCIANO
PRESIDENTE MUNICIPAL

ING. EDUARDO MARQUEZ GARAY
DIRECTOR GENERAL DE APASPO

ING MARIA GUADALUPE MARTINEZ
DIRECTORA DEL DIF MUNICIPAL

POANAS
H. Ayuntamiento
UN GOBIERNO DE ACCIONES
2019-2022
PRESIDENCIA

POANAS
H. Ayuntamiento
UN GOBIERNO DE ACCIONES
2019-2022
APASPO
AGUA POTABLE

Servir con amor
DIF
Administración 2019-2022
POANAS

CUENTA PÚBLICA 2019

NOTAS A LOS ESTADOS FINANCIEROS

PERIODO DEL 1 DE ENERO AL 31 DE DICIEMBRE 2019

CONSOLIDADO DEL SECTOR PARAMUNICIPAL
POANAS, DGO.

I) NOTAS AL ESTADO DE SITUACIÓN FINANCIERA

ACTIVO

- **Efectivo y Equivalentes**

A continuación se relacionan las cuentas que integran el rubro de efectivo y equivalentes:

CONCEPTO		IMPORTE 2019
BANCOS DIF MUNICIPAL		-1,090.00
BANCOS APASPO POANAS		5,224.00
INVERSIONES TEMPORALES (HASTA 3 MESES)		0.00
FONDOS CON AFECTACIÓN ESPECÍFICA		0.00
Suma	**$**	**4,134.00**

- **Bancos/Tesorería**

BANCO		IMPORTE 2019
CTA 493 DIF MUNICIPAL		-1,090.00
CTA 988 APASPO POANAS		3,733.00
CTA 338 APASPO POANAS		1,486.00
CTA 346 APASPO POANAS		5.00
Suma	**$**	**4,134.00**

- **Derechos a recibir Efectivo y Equivalentes y Bienes o Servicios a Recibir**

CONCEPTO		DIF MUNICIPAL 2019		APASPO POANAS 2019
INGRESOS POR RECUPERAR A CORTO PLAZO		0.00		0.00
DEUDORES DIVERSOS POR COBRAR A CORTO PLAZO		280,732.00		0.00
DERECHOS A RECIBIR EFECTIVO O EQUIVALENTES A CORTO PLAZO		326,835.00		508,655.00
DERECHOS A RECIBIR BIENES O SERVICIOS		0.00		0.00
Suma	**$**	**607,567.00**	**$**	**508,655.00**

- **Bienes Disponibles para su Transformación o Consumo (inventarios)**

CONCEPTO	DIF MUNICIPAL 2019	APASPO POANAS 2019
ALMACENES	42,325.00	0.00

- **Bienes Inmuebles, Infraestructura y Construcciones en Proceso**

Se integra de la siguiente manera:

CONCEPTO	DIF MUNICIPAL 2019	APASPO POANAS 2019
TERRENOS	0.00	414,789.00
EDIFICIOS NO HABITACIONALES	0.00	16,004.00
CONSTRUCCIONES EN PROCESO EN BIENES DE DOMINIO PÚBLICO	0.00	539,025.00
OTROS BIENES INMUEBLES	0.00	5,000,000.00
BIENES INMUEBLES, INFRAESTRUCTURA Y CONSTRUCCIONES EN PROCESO	**$ -**	**$ 5,969,818.00**

- **Bienes Muebles, Intangibles y Depreciaciones**

Se integra de la siguiente manera:

CONCEPTO	DIF MUNICIPAL 2019	APASPO POANAS 2019
MOBILIARIO Y EQUIPO DE ADMINISTRACIÓN	471,057.00	75,129.00
MOBILIARIO Y EQUIPO EDUCACIONAL Y RECREATIVO	18,357.00	0.00
VEHICULOS Y EQUIPO DE TRANSPORTE	130,000.00	356,803.00
MAQUINARIA, OTROS EQUIPOS Y HERRAMIENTAS	15,969.00	850,471.00
Subtotal BIENES MUEBLES	**$ 635,383.00**	**$ 1,282,403.00**
SOFTWARE	0.00	0.00
LICENCIAS	$ 3,799.00	0.00
Subtotal ACTIVOS INTANGIBLES	**$ 3,799.00**	0.00
DEPRECIACIÓN ACUMULADA DE BIENES MUEBLES		
DEPRECIACIÓN, DETERIORO Y AMORTIZACIÓN ACUMULADA DE BIENES	**$ -**	**$ -**
Suma	**$ 639,182.00**	**$ 1,282,403.00**

CONCEPTO	DIF MUNICIPAL	APASPO POANAS
PASIVO CIRCULANTE	309,022.00	608,306.00
PASIVO NO CIRCULANTE	0.00	0.00
Suma de Pasivo	**$ 309,022.00**	**$ 608,306.00**

PASIVO CIRCULANTE

Destacan entre las principales partidas del Pasivo Circulante las siguientes:

CONCEPTO	DIF MUNICIPAL 2019	APASPO POANAS 2019
SERVICIOS PERSONALES POR PAGAR A CORTO PLAZO	679.00	0.00
RETENCIONES Y CONTRIBUCIONES POR PAGAR A CORTO PLAZO	32,752.00	173,310.00
INGRESOS POR CLASIFICAR	0.00	0.00
PROVEEDORES POR PAGAR A CORTO PLAZO	20,659.00	415,961.00
CONTRATISTAS POR OBRAS PUBLICAS POR PAGAR A C.P.		0.00
OTRAS CUENTAS POR PAGAR A CORTO PLAZO		0.00
Suma PASIVO CIRCULANTE	**$ 54,090.00**	**$ 589,271.00**

II) NOTAS AL ESTADO DE ACTIVIDADES

CONCEPTO	DIF MUNICIPAL 2019	APASPO POANAS 2019
DERECHOS	0.00	2,247,598.74
APROVECHAMIENTOS	93,454.00	0.00
Subtotal ingresos de gestión	**$ 93,454.00**	**$ 2,247,598.74**
TRANSFERENCIAS, ASIGNACIONES, SUBSIDIOS Y OTRAS AYUDAS	$ 4,686,951.00	
Subtotal Participaciones, Aportaciones, Transferencias, Asignaciones, Subsidios y O.A.	**$ 4,686,951.00**	**$ -**
	$ 262,969.00	0.00
Suma	**$ 5,043,374.00**	**$ 2,247,598.74**

Gastos y Otras Pérdidas:

CONCEPTO	DIF MUNICIPAL 2019	APASPO POANAS 2019
GASTOS DE FUNCIONAMIENTO	**$ 4,586,903.00**	**$ 2,617,477.00**
SERVICIOS PERSONALES	3,608,404.00	1,136,711.00
MATERIALES Y SUMINISTROS	527,493.00	216,867.00
SERVICIOS GENERALES	451,006.00	1,221,917.00
TRANSFERENCIAS, ASIGNACIONES, SUBSIDIOS Y OTRAS AYUDAS	**599,312.00**	0.00
AYUDAS SOCIALES	483,362.00	0.00
DONATIVOS	115,950.00	0.00
OTRAS APLICACIONES DE OPERACIONES	0.00	41,962.00
PARTICIPACIONES Y APORTACIONES	0.00	0.00
INTERESES, COMISIONES Y OTROS GASTOS DE LA DEUDA PÚBLICA	0.00	0.00
OTROS GASTOS Y PÉRDIDAS EXTRAORDINARIAS	0.00	0.00
Suma de GASTOS Y OTRAS PÉRDIDAS	**$ 5,186,215.00**	**$ 2,617,477.00**

A su vez se presentan aquellos rubros que en forma individual representan % o más del total de los gastos:

CONCEPTO	DIF MUNICIPAL 2019	APASPO POANAS 2019	%
SERVICIOS PERSONALES	$ 3,608,404.00	$ 1,136,711.00	61%
MATERIALES Y SUMINISTROS	$ 527,493.00	$ 216,867.00	10%
SERVICIOS GENERALES	$ 451,006.00	$ 1,221,917.00	21%
AYUDAS SOCIALES	$ 483,362.00	$ -	6%
DONATIVOS	$ 115,950.00	$ -	1%

III) NOTAS AL ESTADO DE VARIACIÓN EN LA HACIENDA PÚBLICA

En el periodo que se informa no hubo variaciones al Patrimonio Contribuido

Bajo protesta de decir verdad declaramos que los Estados Financieros y sus Notas son razonablemente correctos y responsabilidad del emisor

ING. EDUARDO GARAY MARQUEZ
DIRECTOR GENERAL DE APASPO

ING. MARIA GUADALUPE MARTINEZ
DIRECTORA DEL DIF MUNICIPAL

Servir con amor
DIF
Administración 2019-2022
POANAS

POANAS
H. Ayuntamiento
UN GOBIERNO DE ACCIONES
2019-2022
APASPO
AGUA POTABLE

GOBIERNO DEL ESTADO
2016 - 2022

PARA TODOS
Dgo

OANAS
H. Ayuntamiento
UN GOBIERNO DE ACCIONES
2019-2022

Anexos de Cuenta Pública 2019.

TOMO 2

GOBIERNO DEL ESTADO
2016 - 2022

PARA TODOS
Dgo

OANAS
H.Ayuntamiento
UN GOBIERNO DE ACCIONES
2019-2022

Actas de Cabildo y Aprobación de la Cuenta Pública 2019.

POANAS
—H.Ayuntamiento—
UN GOBIERNO DE ACCIONES
2019-2022

ACTA 10
SESIÓN EXTRAORDINARIA

Reunidos en la sala de acuerdos de la Presidencia Municipal de Poanas, se encuentras presentes los ciudadanos: C. José Luis Valdez Valenciano Presidente Municipal, la Profa. Rosa Arroyo Nava Síndico Municipal, Lic. Sindy Zulema Alonzo Felix, el Lic. Gerson Romeo Núñez Molina Segundo Regidor, C. Berenis del Carmen Ramírez Pulgarin Tercer Regidor, C.D. Norma Daniela Ramírez Galindo Cuarto Regidor, El C. Margarito Carrillo Nava Quinto Regidor, la T.S Maribel Hernández Domínguez Sexto Regidor, la C. María Nachita Rojas Ríos Séptimo Regidor, el Profe. Manuel Villa Vázquez Del Mercado Octavo Regidor, la Profa. Dora María Saucedo Rodríguez Noveno Regidor, así como como el C.P. Francisco Javier Rojas Gallardo Secretario del H. Ayuntamiento, dio comienzo la undécima sesión de carácter extraordinario a la cual se convocó con fundamento en los artículos 29 fracción primera y 71 fracción undécima de la ley orgánica del Municipio libre del Estado de Durango siendo las 11:03 hrs del día jueves 27 de febrero del 2020 la cual se desarrolló bajo el siguiente orden:

Orden del día

1. Lista de asistencia
2. Declaración del quórum legal
3. Instalación de la asamblea
4. Aprobación de la cuenta Pública 2019.
5. Clausura de la asamblea.

Punto 1. El C. José Luis Valdez Valenciano Presidente Constitucional de Poanas se dirigió a todos los presentes para darles la bienvenida y hacerles de su conocimiento el punto a tratar del orden del día. El C. José Luis Valdez Valenciano pide al C.P. Francisco Javier Rojas Gallardo Secretario H. ayuntamiento proceda tomando lista de asistencia a los integrantes del cabildo.
El Secretario Municipal informa al Presidente que se encuentra la totalidad de los convocados.

Punto 2. Encontrándose la totalidad del H. Cabildo se declara quórum legal mencionando que los acuerdos tomados en esta reunión tendrán absoluta validez.

Tel:(675)867 0166
Tel:(675)867 0232
Tel:(675)867 0017

POANAS
—H.Ayuntamiento—
UN GOBIERNO DE ACCIONES
2019-2022

Punto 3. El C. José Luis Valdez Valenciano Presidente Municipal de Poanas realiza instalación legal de la asamblea siendo las 11:03 hrs del día jueves 23 de febrero del 2020.

Pinto 4. En Secretario del Ayuntamiento cede la palabra a la L.C. Zara Gabriela Ríos auxiliar del departamento de Contabilidad explica, el significado de Cuenta Pública.

Cuenta Pública: Es el documento mediante el cual el Ayuntamiento informa sobre la información contable con relación a los ingresos y gastos públicos, el uso y aprovechamiento de los bienes.

Así mismo da una amplia explicación de los conceptos y estados financieros de los ingresos y egresos mediante estados de cuenta.

- Nuevamente en uso de la palabra el C.P. Francisco Rojas pregunta si hay alguna aclaración o duda, la Regidora Daniela Ramírez pide la palabra y menciona que no pueden aceptar gastos excesivos, que primero hay que analizar muy bien ya que puede haber consecuencias, sugiere que se apruebe bajo reserva los meses de enero- agosto para no aceptar malos manejos de los recursos ya que no está conforme con las cuentas que presentan de dicho periodo , y que hay que aprobar de septiembre - diciembre que son los meses de Gobierno de la Administración 2019-2022, de igual manera la Regidora Maribel.

-El Secretario tomando en cuenta la palabra de la Cuarta Regidor pone el punto a votación mencionando que se apruebe la **cuenta pública de Enero – Agosto** bajo reserva, y los meses de **Septiembre- Diciembre a plena conciencia.**
Dicho punto es aprobado por unanimidad de los presentes.

Punto 5. Clausura de la asamblea.
Como último punto del orden del día y siendo las 11:39hrs. Se da por terminada la reunión del jueves 27 de Febrero del 2020 haciendo validos todos los acuerdos arriba mencionados, formando la presente acta para su constancia y la validez de los que en ella intervinieron. .

C. JOSÉ LUIS VALDEZ VALENCIANO
PRESIDENTE MUNICIPAL

PROFA. ROSA ARROYO NAVA
SÍNDICO MUNICIPAL

Tel:(675)867 0166
Tel:(675)867 0232
Tel:(675)867 0017

Av. Hidalgo S/N, Zona Centro, C.P. 34803, Villa Unión, Poanas, Dgo.

POANAS
—H.Ayuntamiento—
UN GOBIERNO DE ACCIONES
2019-2021

LIC. SINDY ZULEMA ALONZO FELIX
PRIMER REGIDOR

LIC. GERSON ROMEO NUÑEZ MOLINA
SEGUNDO REGIDOR

Berenis del Carmen Ramirez Pulgarin

C.BERENIS DEL CARMEN RAMIREZ PULGARIN
TERCER REGIDOR

Norma Daniela Ramirez Galindo.

C.D. NORMA DANIELA RAMIREZ GALINDO
CUARTO REGIDOR

Margarito Carrillo N.

C. MARGARITO CARRILLO NAVA
QUINTO REGIDO

T.S MARIBEL HERNANDEZ DOMIGUEZ
SEXTO REGIDOR

C. MARIA NACHITA ROJAS RIOS
SEPTIMO REGIDOR

Manuel Villa V.d.M.

PROFR. MANUEL VILLA VAZQUEZ DEL MERCADO
OCTAVO REGIDOR

Dora Ma Saucedo R

PROFA. DORA MARIA SAUCEDO RODRIGUEZ
NOVENO REGIDOR

C.P. FCO. JAVIER ROJAS GALLARDO
SECRETARIO DEL H.AYUNTAMIENTO

GOBIERNO DEL ESTADO
2016 - 2022

PARA TODOS
Dgo

OANAS
H.Ayuntamiento
UN GOBIERNO DE ACCIONES
2019-2022

Avance físico-financiero 2019.

MUNICIPIO:POANAS

AVANCE FÍSICO-FINANCIERO DE OBRA EJERCICIO 2019

MES: CIERRE

Número de Proyecto	Nombre del Proyecto	Localidad	Incidencia	Criterio de Beneficio	Partida Genérica (CCG)	Tipo de Recurso	(Financiamiento) Programa Fondo Convenio Específico	Institución Ejecutora	Tipo de Ejecución	Tipo de Proyecto	Ciclo Recurso	Anticipo	Presupuesto	Modificado	Devengado	Pagado	# de Cuenta según registros contables	Estado de la Obra	% Avance Físico	Metas		Población	Observaciones
																				Cantidad	Unidad de Medida		
	EQUIPAMIENTO DE SISTEMA DE AGUA POTABLE MEDIANTE TANQUE DE ALMACENAMIENTO ELEVADO DE 50 M3 DE CAPACIDAD	ESTACIÓN POANAS	Directa	Dos grados de rezago	613	FISM	FISM	H. Ayuntamiento	Contrato	AYS	2019	516,846.63	1,033,293.26	1,033,293.26	1,033,293.26	1,033,293.26	7110-1235-03-19-00-01-001	TERMINADA	100%	1.00	SISTEMA	800	
	REHABILITACION DE RED DE AGUA POTABLE	EL POTOSI	Directa	Dos grados de rezago	613	FISM	FISM	H. Ayuntamiento	Contrato	AYS	2019	141,145.70	470,485.67	470,485.67	470,485.67	470,485.67	7110-1235-03-19-00-01-002	TERMINADA	100%	1,800.00	ML	150	
	EQUIPAMIENTO DE SISTEMA DE AGUA POTABLE MEDIANTE TANQUE DE ALMACENAMIENTO ELEVADO DE 50 M3 DE CAPACIDAD	18 DE AGOSTO	Directa	Dos grados de rezago	613	FISM	FISM	H. Ayuntamiento	Contrato	AYS	2019	300,000.00	1,200,000.00	1,200,000.00	1,200,000.00	1,200,000.00	7110-1235-03-19-00-01-003	TERMINADA	100%	1.00	SISTEMA	1,500	
	EQUIPAMIENTO DE SISTEMA DE AGUA POTABLE MEDIANTE TANQUE DE ALMACENAMIENTO DE 350 M3 DE CAPACIDAD	SAN ATENOGENES	Directa	Dos grados de rezago	613	FISM	FISM	H. Ayuntamiento	Contrato	AYS	2019	400,000.00	1,600,000.00	1,600,000.00	1,600,000.00	1,600,000.00	7110-1235-03-19-00-01-004	TERMINADA	100%	1.00	SISTEMA	2,450	
	AMPLIACIÓN DE RED DE DRENAJE SANITARIO	SAN ATENOGENES	Directa	Dos grados de rezago	613	FISM	FISM	H. Ayuntamiento	Contrato	AYS	2019	150,000.00	518,869.69	518,869.69	518,869.69	518,869.69	7110-1235-03-19-00-01-005	TERMINADA	80%	1,000.00	ML	150	
	CONSTRUCCIÓN DE BARDA PERIMETRAL EN EL JARDIN DE NIÑOS ALFREDO BERNARDO NOBEL	NARCISO MENDOZA	Directa	Dos grados de rezago	613	FISM	FISM	H. Ayuntamiento	Contrato	EDU	2019		326,444.85	326,444.85	326,444.85	326,444.85	7110-1235-03-19-00-02-001	TERMINADA	100%	110.00	ML	50	
	CONSTRUCCIÓN DE BARDA PERIMETRAL EN LA ESCUELA DE EDUCACION ESPECIAL FANNY ANITUA YAÑEZ	VILLA UNION	Directa	ZAP urbana	613	FISM	FISM	H. Ayuntamiento	Contrato	EDU	2019		126,623.70	126,623.70	126,623.70	126,623.70	7110-1235-03-19-00-02-002	TERMINADA	100%	40.00	ML	50	
	CONSTRUCCIÓN DE TECHADO EN AREAS DE IMPARTICION FISICA EN EL J.D.N. NARCISO MENDOZA	FRANCISCO ZARCO	Directa	Dos grados de rezago	613	FISM	FISM	H. Ayuntamiento	Contrato	EDU	2019		150,000.00	150,000.00	150,000.00	150,000.00	7110-1235-03-19-00-02-003	TERMINADA	100%	1.00	TECHADO	30	
	CONSTRUCCION DE PAVIMENTO HIDRAULICO CALLE JUSTO SIERRA FRENTE A LA ESCUELA PRIMARIA	DAMIAN CARMONA	complementaria	Dos grados de rezago	613	FISM	FISM	H. Ayuntamiento	Contrato	URB	2019	524,849.78	986,766.55	986,766.55	986,766.55	986,766.55	7110-1235-03-19-00-04-001	TERMINADA	100%	1,477.00	M2	25	
	CONSTRUCCION DE PAVIMENTO HIDRAULICO CALLE VICTORIA FRENTE A LA ESCUELA PRIMARIA	LOS ANGELES	complementaria	Dos grados de rezago	613	FISM	FISM	H. Ayuntamiento	Contrato	URB	2019		821,713.25	821,713.25	821,713.25	821,713.25	7110-1235-03-19-00-04-001	TERMINADA	100%	1,306.77	M2	80	
	SUMINISTRO E INSTALACION DE CIEN LUMINARIAS TIPO LED EN EL BLVRD. INDEPENDENCIA	VILLA UNION	complementaria	ZAP urbana	613	FISM	FISM	H. Ayuntamiento	Contrato	URB	2019	225,000.00	450,000.00	450,000.00	450,000.00	450,000.00	7110-1235-03-19-00-04-002	TERMINADA	100%	100.00	LUMINARIAS	2,500	
	CONSTRUCCION DE PAVIMENTO CALLE MORELOS	VILLA UNION	complementaria	ZAP urbana	613	FISM	FISM	H. Ayuntamiento	Contrato	URB	2019	580,000.00	2,091,215.06	2,091,215.06	2,091,215.06	2,091,215.06	7110-1235-03-19-00-04-003	EN PROCESO	30%	1,800.00	M2	60	
	CONSTRUCCION DE CUARTO PARA DORMITORIO	FRANCISCO ZARCO	Directa	Dos grados de rezago	614	FISM	FISM	H. Ayuntamiento	Contrato	VIV	2019		325,000.00	325,000.00	325,000.00	325,000.00	7110-1235-03-19-00-05-001	TERMINADA	100%	5.00	CUARTO	20	
	CONSTRUCCION DE CUARTOS PARA BAÑO	FRANCISCO ZARCO	Directa	Dos grados de rezago	614	FISM	FISM	H. Ayuntamiento	Contrato	VIV	2019		260,000.00	260,000.00	260,000.00	260,000.00	7110-1235-03-19-00-05-001	TERMINADA	100%	4.00	BAÑO	20	
	CONSTRUCCION DE QUINCE CUARTO PARA DORMITORIO	VILLA UNION	Directa	ZAP urbana	614	FISM	FISM	H. Ayuntamiento	Contrato	VIV	2019		900,000.00	900,000.00	900,000.00	900,000.00	7110-1235-03-19-00-05-002	TERMINADA	100%	15.00	CUARTO	60	
	CONSTRUCCION DE QUINCE CUARTOS PARA BAÑO	VILLA UNION	Directa	ZAP urbana	614	FISM	FISM	H. Ayuntamiento	Contrato	VIV	2019		900,000.00	900,000.00	900,000.00	900,000.00	7110-1235-03-19-00-05-003	TERMINADA	100%	15.00	BAÑO	60	
	CONSTRUCCION DE UN CUARTO PARA BAÑO	18 DE AGOSTO	Directa	Dos grados de rezago	614	FISM	FISM	H. Ayuntamiento	Contrato	VIV	2019		60,000.00	60,000.00	60,000.00	60,000.00	7110-1235-03-19-00-05-004	TERMINADA	100%	1.00	BAÑO	4	

POANAS
—H. Ayuntamiento—
UN GOBIERNO DE ACCIONES
2019-2022
PRESIDENCIA

POANAS
—H. Ayuntamiento—
UN GOBIERNO DE ACCIONES
2019-2022
OBRAS PÚBLICAS

POANAS
—H. Ayuntamiento—
UN GOBIERNO DE ACCIONES
2019-2022
TESORERÍA

	CONSTRUCCION DE UN CUARTO PARA BAÑO	DAMIAN CARMONA	Directa	Dos grados de rezago	614	FISM	FISM	H. Ayuntamiento	Contrato	VIV	2019		60,000.00	60,000.00	60,000.00	60,000.00	7110-1235-03-19-00-05-004	TERMINADA	100%	1.00	BAÑO	4	
	CONSTRUCCION DE UN CUARTO PARA BAÑO	EL POTOSI	Directa	Dos grados de rezago	614	FISM	FISM	H. Ayuntamiento	Contrato	VIV	2019		60,000.00	60,000.00	60,000.00	60,000.00	7110-1235-03-19-00-05-004	TERMINADA	100%	1.00	BAÑO	4	
	CONSTRUCCION DE UN CUARTO PARA BAÑO	ESTACIÓN POANAS	Directa	Dos grados de rezago	614	FISM	FISM	H. Ayuntamiento	Contrato	VIV	2019		60,000.00	60,000.00	60,000.00	60,000.00	7110-1235-03-19-00-05-004	TERMINADA	100%	1.00	BAÑO	4	
	CONSTRUCCION DE DOS CUARTOS PARA BAÑO	LOS ANGELES	Directa	Dos grados de rezago	614	FISM	FISM	H. Ayuntamiento	Contrato	VIV	2019		120,000.00	120,000.00	120,000.00	120,000.00	7110-1235-03-19-00-05-004	TERMINADA	100%	2.00	BAÑO	8	
	CONSTRUCCION DE TRES CUARTOS PARA BAÑO	ORIZABA	Directa	Dos grados de rezago	614	FISM	FISM	H. Ayuntamiento	Contrato	VIV	2019		180,000.00	180,000.00	180,000.00	180,000.00	7110-1235-03-19-00-05-004	TERMINADA	100%	3.00	BAÑO	12	
	CONSTRUCCION DE TRES CUARTOS PARA DORMITORIO	LOS ANGELES	Directa	Dos grados de rezago	614	FISM	FISM	H. Ayuntamiento	Contrato	VIV	2019		180,000.00	180,000.00	180,000.00	180,000.00	7110-1235-03-19-00-05-005	TERMINADA	100%	3.00	CUARTO	12	
	CONSTRUCCION DE DOS CUARTOS PARA DORMITORIO	ESTACIÓN POANAS	Directa	Dos grados de rezago	614	FISM	FISM	H. Ayuntamiento	Contrato	VIV	2019		120,000.00	120,000.00	120,000.00	120,000.00	7110-1235-03-19-00-05-005	TERMINADA	100%	2.00	CUARTO	8	
	CONSTRUCCION DE DOS CUARTOS PARA DORMITORIO	EL POTOSI	Directa	Dos grados de rezago	614	FISM	FISM	H. Ayuntamiento	Contrato	VIV	2019		120,000.00	120,000.00	120,000.00	120,000.00	7110-1235-03-19-00-05-005	TERMINADA	100%	2.00	CUARTO	8	
	CONSTRUCCION DE UN CUARTO PARA DORMITORIO	DAMIAN CARMONA	Directa	Dos grados de rezago	614	FISM	FISM	H. Ayuntamiento	Contrato	VIV	2019		60,000.00	60,000.00	60,000.00	60,000.00	7110-1235-03-19-00-05-005	TERMINADA	100%	1.00	CUARTO	4	
	CONSTRUCCION DE TRES CUARTOS PARA DORMITORIO	18 DE AGOSTO	Directa	Dos grados de rezago	614	FISM	FISM	H. Ayuntamiento	Contrato	VIV	2019		180,000.00	180,000.00	180,000.00	180,000.00	7110-1235-03-19-00-05-005	TERMINADA	100%	3.00	CUARTO	12	
	AMPLIACIÓN DE RED ELÉCTRICA SECUNDARIA A UN COSTADO DEL TEMPLO CRISTIANO EN LA LOCALIDAD CIENEGUILLA POANAS DGO	CIENEGUILLA	Directa	Dos grados de rezago	613	FISM	FISM	H. Ayuntamiento	Contrato	VIV	2019		150,837.12	150,837.12	150,837.12	150,837.12	7110-1235-03-19-00-05-006	TERMINADA	100%	2.00	POSTE	20	
	AMPLIACIÓN DE RED ELÉCTRICA SECUNDARIA EN COL LOMA BONITA SRA ENRIQUETA VILLA MORENO EN LA LOCALIDAD SAN ATENOGENES POANAS DGO	SAN ATENOGENES	Directa	Dos grados de rezago	613	FISM	FISM	H. Ayuntamiento	Contrato	VIV	2019		99,305.28	99,305.28	99,305.28	99,305.28	7110-1235-03-19-00-05-006	TERMINADA	100%	3.00	POSTE	4	
	AMPLIACIÓN DE RED ELÉCTRICA SECUNDARIA EN COL LOMA BONITA SRA MARIA CRISTINA CASTRO DOMINGUEZ EN LA LOCALIDAD SAN ATENOGENES POANAS DGO	SAN ATENOGENES	Directa	Dos grados de rezago	613	FISM	FISM	H. Ayuntamiento	Contrato	VIV	2019		369,896.16	369,896.16	369,896.16	369,896.16	7110-1235-03-19-00-05-006	TERMINADA	100%	8.00	POSTE	25	
	AMPLIACIÓN DE RED ELÉCTRICA SECUNDARIA A ESPALDAS DEL CBTIS CIENTO NUEVE EN VILLA UNIÓN POANAS DGO	VILLA UNION	Directa	ZAP urbana	613	FISM	FISM	H. Ayuntamiento	Contrato	VIV	2019		28,525.56	28,525.56	28,525.56	28,525.56	7110-1235-03-19-00-05-006	TERMINADA	100%	1.00	POSTE	10	
	AMPLIACIÓN DE RED ELÉCTRICA SECUNDARIA EN COL EL REFUGIO EN VILLA UNION POANAS DGO	VILLA UNION	Directa	ZAP urbana	613	FISM	FISM	H. Ayuntamiento	Contrato	VIV	2019		37,973.76	37,973.76	37,973.76	37,973.76	7110-1235-03-19-00-05-006	TERMINADA	100%	1.00	POSTE	12	
	AMPLIACIÓN DE RED ELÉCTRICA SECUNDARIA EN LA LOCALIDAD EL DIECIOCHO DE AGOSTO POANAS DGO	18 DE AGOSTO	Directa	Dos grados de rezago	613	FISM	FISM	H. Ayuntamiento	Contrato	VIV	2019		68,546.72	68,546.72	68,546.72	68,546.72	7110-1235-03-19-00-05-007	TERMINADA	100%	4.00	POSTE	16	
	AMPLIACIÓN DE RED ELÉCTRICA SECUNDARIA FRENTE AL PANTEÓN EN LA LOCALIDAD SAN ATENOGENES POANAS DGO	SAN ATENOGENES	Directa	Dos grados de rezago	613	FISM	FISM	H. Ayuntamiento	Contrato	VIV	2019		29,685.56	29,685.56	29,685.56	29,685.56	7110-1235-03-19-00-05-007	TERMINADA	100%	1.00	POSTE	4	
	AMPLIACIÓN DE RED ELÉCTRICA SECUNDARIA RUMBO A LAS LADRILLERAS EN COL LA HACIENDA EN VILLA UNION POANAS DGO	VILLA UNION	Directa	Dos grados de rezago	613	FISM	FISM	H. Ayuntamiento	Contrato	VIV	2019		72,573.08	72,573.08	72,573.08	72,573.08	7110-1235-03-19-00-05-007	TERMINADA	100%	3.00	POSTE		
	AMPLIACIÓN DE RED ELÉCTRICA SECUNDARIA EN COL [illegible] VILLA UNION POANAS	VILLA UNION	Directa	ZAP urbana	613	FISM	FISM	H. Ayuntamiento	Contrato	VIV	2019		446,645.24	446,645.24	446,645.24	446,645.24	7110-1235-03-19-00-05-007	TERMINADA	100%	9.00	POSTE		
	AMPLIACIÓN DE RED ELÉCTRICA SECUNDARIA SALIDA A CIENEGUILLA POANAS [illegible] ESC DE EDUCACIÓN ESPECIAL VILLA UNION POANAS	VILLA UNION	Directa	ZAP urbana	613	FISM	FISM	H. Ayuntamiento	Contrato	VIV	2019		61,527.56	61,527.56	61,527.56	61,527.56	7110-1235-03-19-00-05-007	TERMINADA	100%	1.00	POSTE		

—H.Ayuntamiento—
UN GOBIERNO DE ACCIONES
2019-2022
PRESIDENCIA

—H.Ayuntamiento—
UN GOBIERNO DE ACCIONES
2019-2022
OBRAS PÚBLICAS

—H.Ayuntamiento—
UN GOBIERNO DE ACCIONES
2019-2022
TESORERÍA

	AMPLIACIÓN DE RED ELÉCTRICA SECUNDARIA EN LA LOCALIDAD ESTACION POANAS POANAS DGO	EST. POANAS	Directa	Dos grados de rezago	613	FISM	FISM	H. Ayuntamiento	Contrato	VIV	2019		92,919.48	92,919.48	92,919.48	92,919.48	7110-1235-03-19-00-05-006	TERMINADA	100%	3.00	POSTE	5	
	AMPLIACIÓN DE RED ELÉCTRICA SECUNDARIA EN EL CAMINO RUMBO A LA LAGUNA EN LA LOCALIDAD DE LOS ANGELES POANAS DGO	LOS ANGELES	Directa	Dos grados de rezago	613	FISM	FISM	H. Ayuntamiento	Contrato	VIV	2019		38,547.96	38,547.96	38,547.96	38,547.96	7110-1235-03-19-00-05-008	TERMINADA	100%	1.00	POSTE	8	
	AMPLIACIÓN DE RED ELÉCTRICA SECUNDARIA A UN COSTADO DEL PANTEÓN EN LA LOCALIDAD ORIZABA POANAS DGO	ORIZABA	Directa	Dos grados de rezago	613	FISM	FISM	H. Ayuntamiento	Contrato	VIV	2019		130,574.24	130,574.24	130,574.24	130,574.24	7110-1235-03-19-00-05-008	TERMINADA	100%	3.00	POSTE	20	
	AMPLIACIÓN DE RED ELÉCTRICA SECUNDARIA A UN COSTADO DEL CAMPO DE BEIS BOL EN LA LOCALIDAD ORIZABA POANAS DGO	ORIZABA	Directa	Dos grados de rezago	613	FISM	FISM	H. Ayuntamiento	Contrato	VIV	2019		79,567.88	79,567.88	79,567.88	79,567.88	7110-1235-03-19-00-05-008	TERMINADA	100%	3.00	POSTE	6	
	AMPLIACIÓN DE RED ELÉCTRICA SECUNDARIA EN COL EL TERRERO SRA MA BELINDA ESPINOZA BARRON EN LA LOCALIDAD SAN ATENOGENES POANAS DGO	SAN ATENOGENES	Directa	Dos grados de rezago	613	FISM	FISM	H. Ayuntamiento	Contrato	VIV	2019		61,621.52	61,621.52	61,621.52	61,621.52	7110-1235-03-19-00-05-006	TERMINADA	100%	2.00	POSTE	10	
	AMPLIACIÓN DE RED ELÉCTRICA SECUNDARIA EN LA CALLE ORDUÑO ANTES DE LAS BODEGAS EN SAN ATENOGENES POANAS DGO	SAN ATENOGENES	Directa	Dos grados de rezago	613	FISM	FISM	H. Ayuntamiento	Contrato	VIV	2019		37,741.76	37,741.76	37,741.76	37,741.76	7110-1235-03-19-00-05-008	TERMINADA	100%	1.00	POSTE	4	
	CONSTRUCCION DE UN CUARTO PARA DORMITORIO	ESTACIÓN POANAS	Directa	Dos grados de rezago	614	FISM	FISM	H. Ayuntamiento	Contrato	VIV	2019		60,000.00	60,000.00	60,000.00	60,000.00	7110-1235-03-19-00-05-009	TERMINADA	100%	1.00	CUARTO	4	
	CONSTRUCCION DE DOS CUARTO PARA DORMITORIO	ORIZABA	Directa	Dos grados de rezago	614	FISM	FISM	H. Ayuntamiento	Contrato	VIV	2019		120,000.00	120,000.00	120,000.00	120,000.00	7110-1235-03-19-00-05-009	TERMINADA	100%	2.00	CUARTO	8	
	CONSTRUCCION DE UN CUARTO PARA DORMITORIO	VERACRUZ	Directa	Dos grados de rezago	614	FISM	FISM	H. Ayuntamiento	Contrato	VIV	2019		60,000.00	60,000.00	60,000.00	60,000.00	7110-1235-03-19-00-05-009	TERMINADA	100%	1.00	CUARTO	4	
	CONSTRUCCION DE DOS CUARTOS PARA BAÑO	CIENEGUILLA	Directa	Dos grados de rezago	614	FISM	FISM	H. Ayuntamiento	Contrato	VIV	2019		120,000.00	120,000.00	120,000.00	120,000.00	7110-1235-03-19-00-05-010	TERMINADA	100%	2.00	BAÑO	8	
	CONSTRUCCION DE DOS CUARTOS PARA BAÑO	LA JOYA	Directa	Dos grados de rezago	614	FISM	FISM	H. Ayuntamiento	Contrato	VIV	2019		120,000.00	120,000.00	120,000.00	120,000.00	7110-1235-03-19-00-05-010	TERMINADA	100%	2.00	BAÑO	8	
	CONSTRUCCION DE TRES CUARTOS PARA BAÑO	18 DE AGOSTO	Directa	Dos grados de rezago	614	FISM	FISM	H. Ayuntamiento	Contrato	VIV	2019		180,000.00	180,000.00	180,000.00	180,000.00	7110-1235-03-19-00-05-010	TERMINADA	100%	3.00	BAÑO	12	
	CONSTRUCCION DE UN BAÑO	DAMIAN CARMONA	Directa	Dos grados de rezago	614	FISM	FISM	H. Ayuntamiento	Contrato	VIV	2019		60,000.00	60,000.00	60,000.00	60,000.00	7110-1235-03-19-00-05-010	TERMINADA	100%	1.00	BAÑO	4	
	CONSTRUCCION DE UN BAÑO	SAN ATENOGENES	Directa	Dos grados de rezago	614	FISM	FISM	H. Ayuntamiento	Contrato	VIV	2019		60,000.00	60,000.00	60,000.00	60,000.00	7110-1235-03-19-00-05-010	TERMINADA	100%	1.00	BAÑO	4	
	CONSTRUCCION DE TECHO FIRME DE LOSA	18 DE AGOSTO	Directa	Dos grados de rezago	614	FISM	FISM	H. Ayuntamiento	Contrato	VIV	2019		25,446.40	25,446.40	25,446.40	25,446.40	7110-1235-03-19-00-05-011	TERMINADA	100%	24.08	M2	4	
	CONSTRUCCION DE TECHO FIRME DE LOSA	NARCISO MENDOZA	Directa	Dos grados de rezago	614	FISM	FISM	H. Ayuntamiento	Contrato	VIV	2019		48,605.47	48,605.47	48,605.47	48,605.47	7110-1235-03-19-00-05-011	TERMINADA	100%	35.32	M2	4	
	CONSTRUCCION DE TECHO FIRME DE LOSA	SAN ATENOGENES	Directa	Dos grados de rezago	614	FISM	FISM	H. Ayuntamiento	Contrato	VIV	2019		37,540.47	37,540.47	37,540.47	37,540.47	7110-1235-03-19-00-05-011	TERMINADA	100%	33.60	M2	4	
	CONSTRUCCION DE TECHO FIRME DE LOSA	VILLA UNION	Directa	ZAP urbana	614	FISM	FISM	H. Ayuntamiento	Contrato	VIV	2019		54,364.50	54,364.50	54,364.50	54,364.50	7110-1235-03-19-00-05-011	TERMINADA	100%	48.40	M2		
	CONSTRUCCION DE CUATRO CUARTOS PARA DORMITORIO	SAN ATENOGENES	Directa	Dos grados de rezago	614	FISM	FISM	H. Ayuntamiento	Contrato	VIV	2019		270,000.00		270,000.00	270,000.00	7110-1235-03-19-00-05-012	EN PROCESO	100%	4.00	CUA		
	CONSTRUCCION DE TRES CUARTOS PARA DORMITORIO	NARCISO MENDOZA	Directa	Dos grados de rezago	614	FISM	FISM	H. Ayuntamiento	Contrato	VIV	2019							CANCELADA	0%	3.00	CUA		

H.Ayuntamiento
UN GOBIERNO DE ACCIONES
2019-2022
PRESIDENCIA

H.Ayuntamiento
UN GOBIERNO DE ACCIONES
2019-2022
OBRAS PÚBLICAS

H.Ayuntamiento
UN GOBIERNO DE ACCIONES
2019-2022
TESORERÍA

	CONSTRUCCION DE SIETE CUARTOS PARA BAÑO	SAN ATENOGENES	Directa	Dos grados de rezago	614	FISM	FISM	H. Ayuntamiento	Contrato	VIV	2019		330,000.00	330,000.00	330,000.00	330,000.00	7110-1235-03-19-00-05-013	TERMINADA	100%	7.00	BAÑO	28	
	INDIRECTOS	C. MUNICIPAL	Directa		613	FISM	FISM	H. Ayuntamiento	Contrato		2019		367,550.60	367,550.60	367,550.60	367,550.60	7110-1237-03-19-00-08-001 7110-1237-03-19-00-08-005	TERMNADA	100%				
	PRODEER	VILLA UNION	Directa	ZAP urbana	613	FISM	FISM	H. Ayuntamiento	Contrato	AFS	2019		100,436.79	100,436.79	100,436.79	100,436.79	1123-03-19-00-001 1123-03-19-00-003	TERMINADA	100%				
	CONSTRUCCION DE RED DRENAJE SANITARIO CALLE MORELOS	VILLA UNION	Directa	ZAP urbana	613	FISM	FISM	H. Ayuntamiento	Contrato	AFS	2019		88,388.66	88,388.66				EN PROCESO	50%	247.36	ML	60	
	CONSTRUCCION DE RED DE AGUA POTABLE	VILLA UNION	Directa	ZAP urbana	613	FISM	FISM	H. Ayuntamiento	Contrato	AFS	2019		50,006.21	50,006.21				EN PROCESO	50%	247	ML	60	
											TOTAL:	2,837,642.11	17,319,380.01	17,319,240.01	17,180,845.14	17,180,845.14						

JOSE LUIS VALDEZ VALENCIANO
PRESIDENTE MUNICIPAL

LUIS ENRIQUE SERRANO VELAZQUEZ
DIRECTOR DE OBRAS PUBLICAS

HILARIO FERNANDEZ GALARZA
TESORERO MUNICIPAL

OANAS
—H.Ayuntamiento—
UN GOBIERNO DE ACCIONES
2019-2022
PRESIDENCIA

OANAS
—H.Ayuntamiento—
UN GOBIERNO DE ACCIONES
2019-2022
OBRAS PÚBLICAS

OANAS
—H.Ayuntamiento—
UN GOBIERNO DE ACCIONES
2019-2022
TESORERÍA

GOBIERNO DEL ESTADO
2016 - 2022

PARA TODOS
Dgo

OANAS
H.Ayuntamiento
UN GOBIERNO DE ACCIONES
2019-2022

Reporte Fotográfico Obra Pública 2019.

REPORTE FOTOGRÁFICO

OBRA: EQUIPAMIENTO DE SISTEMA DE AGUA POTABLE MEDIANTE TANQUE DE ALMACENAMIENTO ELEVADO DE 50 M3 DE CAPACIDAD.
CONTRATO: MPD/OP/007/2019
LOCALIDAD: ESTACIÓN POANAS









REPORTE FOTOGRÁFICO

NOMBRE DE LA OBRA: EQUIPAMIENTO DE SISTEMA DE AGUA POTABLE MEDIANTE TANQUE DE ALMACENAMIENTO ELEVADO DE 50 M3 DE CAPACIDAD

CONTRATO: MPD/OP/007/2019

LOCALIDAD: ESTACIÓN POANAS



REPORTE FOTOGRÁFICO

NOMBRE DE LA OBRA: REHABILITACIÓN DE RED DE AGUA POTABLE
CONTRATO: MPD/OP/008/2019
LOCALIDAD: EL POTOSÍ

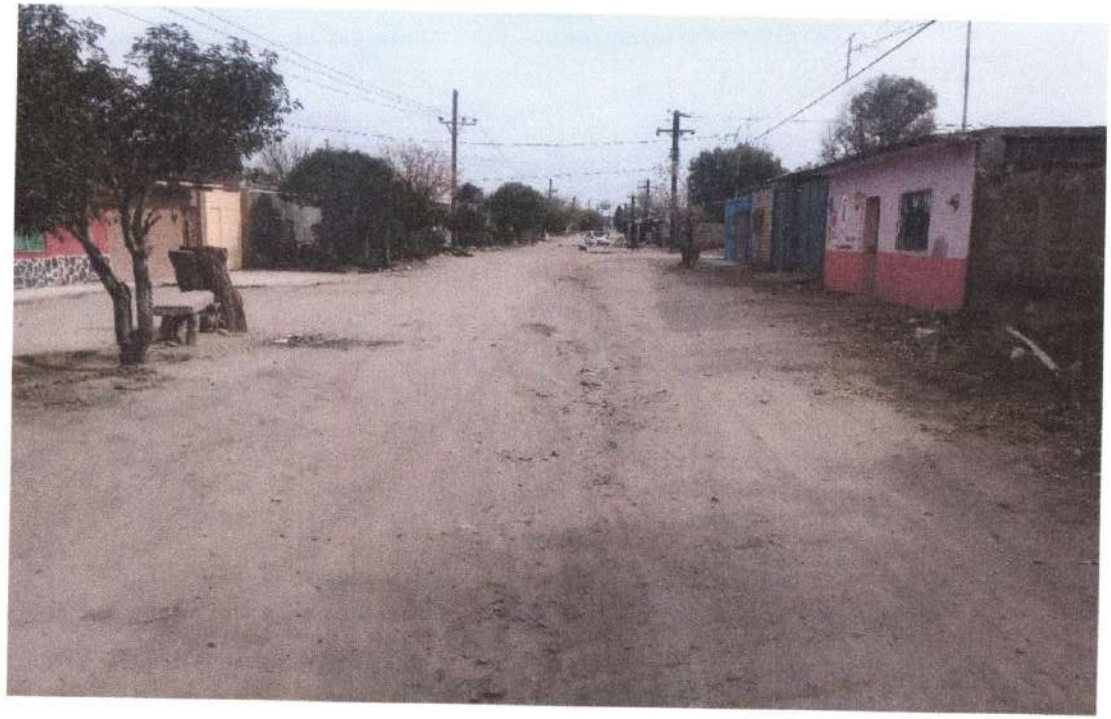

REPORTE FOTOGRÁFICO

NOMBRE DE LA OBRA: EQUIPAMIENTO DE SISTEMA DE AGUA POTABLE MEDIANTE TANQUE DE ALMACENAMIENTO ELEVADO DE 50 M3 DE CAPACIDAD

CONTRATO: MPD/OP/FISE/002/2019

LOCALIDAD: 18 DE AGOSTO

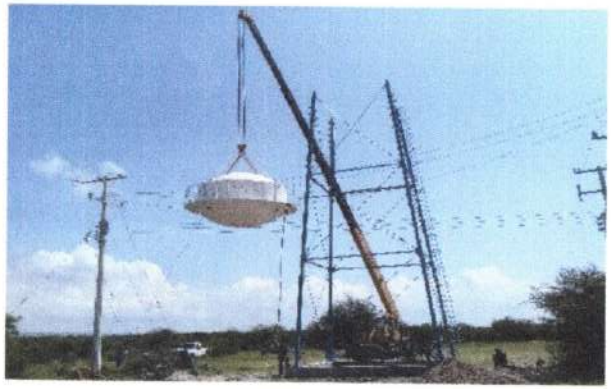







REPORTE FOTOGRÁFICO

NOMBRE DE LA OBRA: EQUIPAMIENTO DE SISTEMA DE AGUA POTABLE MEDIANTE TANQUE DE ALMACENAMIENTO ELEVADO DE 50 M3 DE CAPACIDAD

CONTRATO: MPD/OP/FISE/002/2019

LOCALIDAD: 18 DE AGOSTO





REPORTE FOTOGRÁFICO

NOMBRE DE LA OBRA: EQUIPAMIENTO DE SISTEMA DE AGUA POTABLE MEDIANTE TANQUE DE ALMACENAMIENTO ELEVADO DE 50 M3 DE CAPACIDAD

CONTRATO: MPD/OP/FISE/002/2019

LOCALIDAD: 18 DE AGOSTO



REPORTE FOTOGRÁFICO

NOMBRE DE LA OBRA: EQUIPAMIENTO DE SISTEMA DE AGUA POTABLE MEDIANTE TANQUE DE ALMACENAMIENTO DE 350 M3 DE CAPACIDAD

CONTRATO: MPD/OP/FISE/004/2019

LOCALIDAD: SAN ATENÓGENES









REPORTE FOTOGRÁFICO

NOMBRE DE LA OBRA: EQUIPAMIENTO DE SISTEMA DE AGUA POTABLE MEDIANTE TANQUE DE ALMACENAMIENTO DE 350 M3 DE CAPACIDAD

CONTRATO: MPD/OP/FISE/004/2019

LOCALIDAD: SAN ATENÓGENES



REPORTE FOTOGRÁFICO

NOMBRE DE LA OBRA: AMPLIACIÓN DE RED DE DRENAJE SANITARIO
CONTRATO: MPD/OP/FISE/009/2019
LOCALIDAD: SAN ATENÓGENES





REPORTE FOTOGRÁFICO

NOMBRE DE LA OBRA: AMPLIACIÓN DE RED DE DRENAJE SANITARIO
CONTRATO: MPD/OP/FISE/009/2019
LOCALIDAD: SAN ATENÓGENES





REPORTE FOTOGRÁFICO

NOMBRE DE LA OBRA: AMPLIACIÓN DE RED DE DRENAJE SANITARIO
CONTRATO: MPD/OP/FISE/009/2019
LOCALIDAD: SAN ATENÓGENES



REPORTE FOTOGRÁFICO

NOMBRE DE LA OBRA: CONSTRUCCIÓN DE BARDA PERIMETRAL EN EL JARDIN DE NIÑOS ALFREDO BERNAL NOBEL
CONTRATO: MPD/OP/002/2019
LOCALIDAD: NARCISO MENDOZA









REPORTE FOTOGRÁFICO

NOMBRE DE LA OBRA: CONSTRUCCIÓN DE BARDA PERIMETRAL EN LA ESCUELA DE EDUCACIÓN ESPECIAL FANNY ANITUA YAÑEZ
CONTRATO: MPD/OP/003/2019
LOCALIDAD: VILLA UNIÓN





REPORTE FOTOGRÁFICO

NOMBRE DE LA OBRA: CONSTRUCCIÓN DE BARDA PERIMETRAL EN LA ESCUELA DE EDUCACIÓN ESPECIAL FANNY ANITUA YAÑEZ
CONTRATO: MPD/OP/003/2019
LOCALIDAD: VILLA UNIÓN



NOMBRE DE LA OBRA: CONSTRUCCIÓN DE TECHADO EN ÁREAS DE IMPARTICIÓN FÍSICA EN EL JARDIN DE NIÑOS NARCISO MENDOZA
CONTRATO: MPD/OP/004/2019
LOCALIDAD: FRANCISCO ZARCO



REPORTE FOTOGRÁFICO

NOMBRE DE LA OBRA: CONSTRUCCIÓN DE PAVIMENTO HIDRÁULICO CALLE JUSTO SIERRA FRENTE A LA ESCUELA EN LA LOCALIDAD DE DAMIÁN CARMONA, POANAS, DGO.

CONTRATO: MPD/OP/005/2019

LOCALIDAD: DAMIÁN CARMONA







REPORTE FOTOGRÁFICO

NOMBRE DE LA OBRA: CONSTRUCCIÓN DE PAVIMENTO HIDRÁULICO CALLE VICTORIA FRENTE A LA ESCUELA EN LA LOCALIDAD DE LOS ÁNGELES, POANAS, DGO.

CONTRATO: MPD/OP/005/2019

LOCALIDAD: LOS ÁNGELES





REPORTE FOTOGRÁFICO

NOMBRE DE LA OBRA: CONSTRUCCIÓN DE PAVIMENTO HIDRÁULICO CALLE VICTORIA FRENTE A LA ESCUELA EN LA LOCALIDAD DE LOS ÁNGELES, POANAS, DGO.

CONTRATO: MPD/OP/005/2019

LOCALIDAD: LOS ÁNGELES





REPORTE FOTOGRÁFICO

NOMBRE DE LA OBRA: SUMINISTRO E INSTALACIÓN DE 100 LUMINARIAS TIPO LED EN EL BLVRD INDEPENDENCIA
CONTRATO: MPD/OP/009/2019
LOCALIDAD: VILLA UNIÓN





REPORTE FOTOGRÁFICO

NOMBRE DE LA OBRA: CONSTRUCCIÓN DE CUARTO PARA DORMITORIO
CONTRATO: MPD/OP/001/2019
LOCALIDAD: FRANCISCO ZARCO

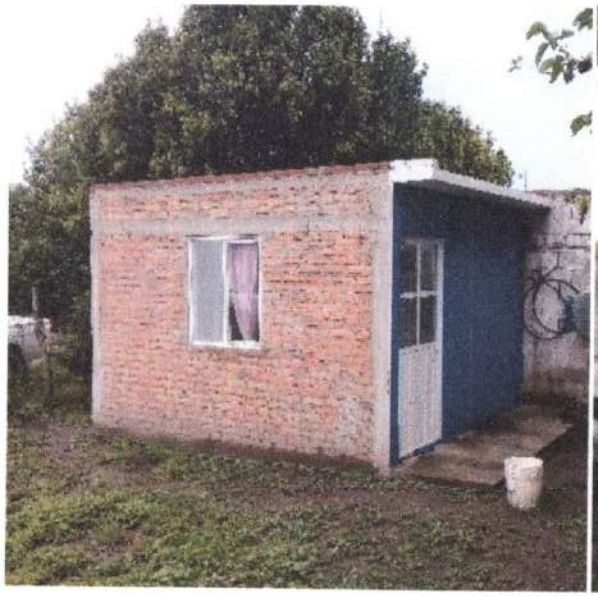



REPORTE FOTOGRÁFICO

NOMBRE DE LA OBRA: CONSTRUCCIÓN DE CUARTO PARA DORMITORIO
CONTRATO: MPD/OP/001/2019
LOCALIDAD: FRANCISCO ZARCO





REPORTE FOTOGRÁFICO

NOMBRE DE LA OBRA: CONSTRUCCIÓN DE CUARTOS PARA BAÑO
CONTRATO: MPD/OP/001/2019
LOCALIDAD: FRANCISCO ZARCO









REPORTE FOTOGRÁFICO

NOMBRE DE LA OBRA: CONSTRUCCIÓN DE QUINCE CUARTOS PARA DORMITORIO
CONTRATO: MPD/OP/FISE/001/2019
LOCALIDAD: VILLA UNIÓN







REPORTE FOTOGRÁFICO

NOMBRE DE LA OBRA: CONSTRUCCIÓN DE QUINCE CUARTOS PARA DORMITORIO
CONTRATO: MPD/OP/FISE/001/2019
LOCALIDAD: VILLA UNIÓN





REPORTE FOTOGRÁFICO

NOMBRE DE LA OBRA: CONSTRUCCIÓN DE QUINCE CUARTOS PARA DORMITORIO
CONTRATO: MPD/OP/FISE/001/2019
LOCALIDAD: VILLA UNIÓN







REPORTE FOTOGRÁFICO

NOMBRE DE LA OBRA: CONSTRUCCIÓN DE QUINCE CUARTOS PARA DORMITORIO
CONTRATO: MPD/OP/FISE/001/2019
LOCALIDAD: VILLA UNIÓN





NOMBRE DE LA OBRA: CONSTRUCCIÓN DE QUINCE CUARTOS PARA DORMITORIO
CONTRATO: MPD/OP/FISE/001/2019
LOCALIDAD: VILLA UNIÓN







REPORTE FOTOGRÁFICO

NOMBRE DE LA OBRA: CONSTRUCCIÓN DE QUINCE CUARTOS PARA BAÑO
CONTRATO: MPD/OP/FISE/003/2019
LOCALIDAD: VILLA UNIÓN







REPORTE FOTOGRÁFICO

NOMBRE DE LA OBRA: CONSTRUCCIÓN DE QUINCE CUARTOS PARA BAÑO
CONTRATO: MPD/OP/FISE/003/2019
LOCALIDAD: VILLA UNIÓN

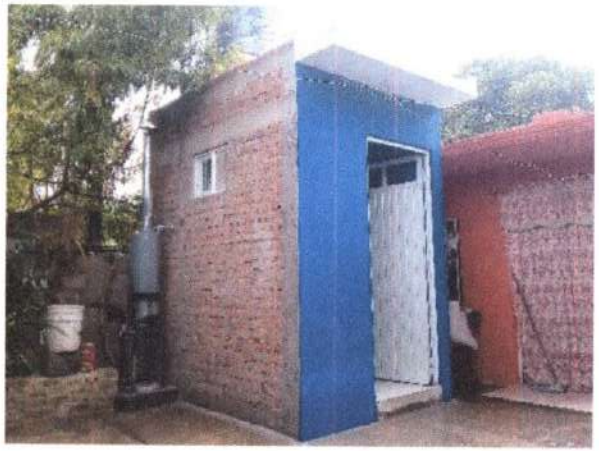



REPORTE FOTOGRÁFICO

NOMBRE DE LA OBRA: CONSTRUCCIÓN DE QUINCE CUARTOS PARA BAÑO
CONTRATO: MPD/OP/FISE/003/2019
LOCALIDAD: VILLA UNIÓN



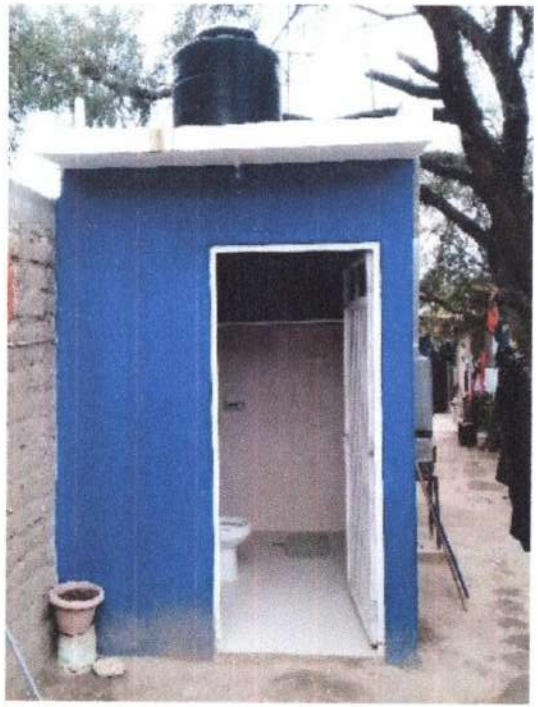

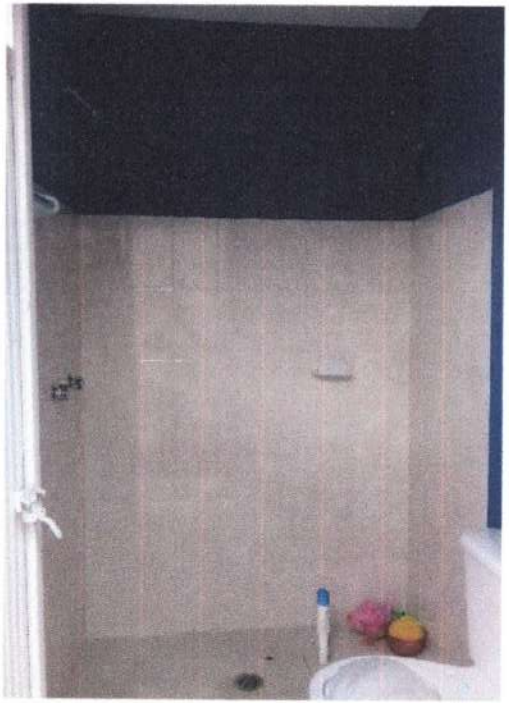

REPORTE FOTOGRÁFICO

NOMBRE DE LA OBRA: CONSTRUCCIÓN DE QUINCE CUARTOS PARA BAÑO
CONTRATO: MPD/OP/FISE/003/2019
LOCALIDAD: VILLA UNIÓN







REPORTE FOTOGRÁFICO

NOMBRE DE LA OBRA: CONSTRUCCIÓN DE QUINCE CUARTOS PARA BAÑO
CONTRATO: MPD/OP/FISE/003/2019
LOCALIDAD: VILLA UNIÓN





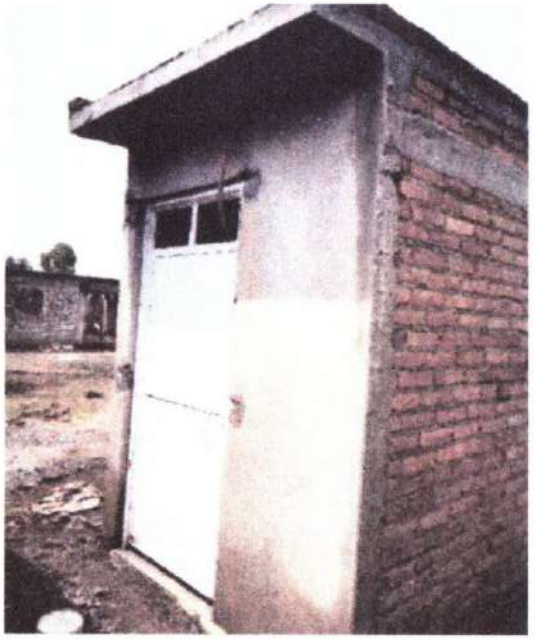

REPORTE FOTOGRÁFICO

NOMBRE DE LA OBRA: CONSTRUCCIÓN DE UN CUARTO PARA BAÑO
CONTRATO: MPD/OP/FISE/006/2019
LOCALIDAD: 18 DE AGOSTO



REPORTE FOTOGRÁFICO

NOMBRE DE LA OBRA: CONSTRUCCIÓN DE UN CUARTO PARA BAÑO
CONTRATO: MPD/OP/FISE/006/2019
LOCALIDAD: DAMIÁN CARMONA



REPORTE FOTOGRÁFICO

NOMBRE DE LA OBRA: CONSTRUCCIÓN DE UN CUARTO PARA BAÑO
CONTRATO: MPD/OP/FISE/006/2019
LOCALIDAD: EL POTOSÍ



REPORTE FOTOGRÁFICO

NOMBRE DE LA OBRA: CONSTRUCCIÓN DE UN CUARTO PARA BAÑO
CONTRATO: MPD/OP/FISE/006/2019
LOCALIDAD: ESTACIÓN POANAS







NOMBRE DE LA OBRA: CONSTRUCCIÓN DE UN CUARTO PARA BAÑO
CONTRATO: MPD/OP/FISE/006/2019
LOCALIDAD: ESTACIÓN POANAS





NOMBRE DE LA OBRA: CONSTRUCCIÓN DE UN CUARTO PARA BAÑO
CONTRATO: MPD/OP/FISE/006/2019
LOCALIDAD: ESTACIÓN POANAS



REPORTE FOTOGRÁFICO

NOMBRE DE LA OBRA: CONSTRUCCIÓN DE DOS CUARTOS PARA BAÑO
CONTRATO: MPD/OP/FISE/006/2019
LOCALIDAD: LOS ÁNGELES





REPORTE FOTOGRÁFICO

NOMBRE DE LA OBRA: CONSTRUCCIÓN DE TRES CUARTOS PARA BAÑO
CONTRATO: MPD/OP/FISE/006/2019
LOCALIDAD: ORIZABA



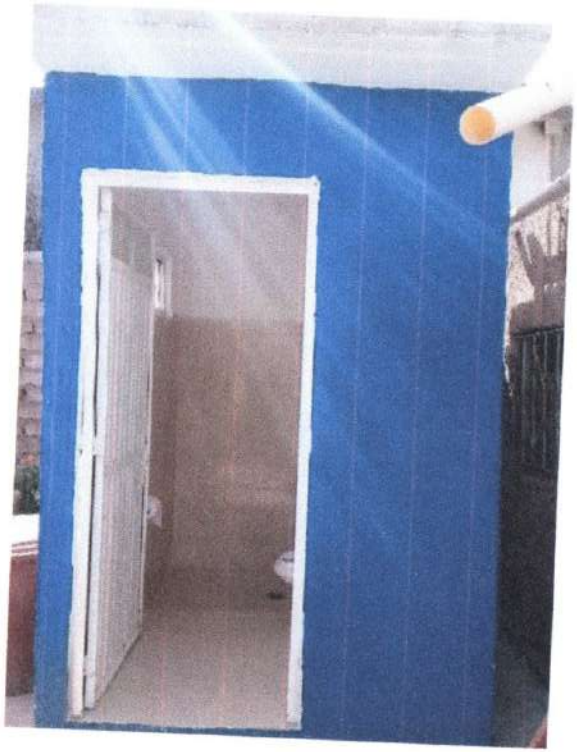



REPORTE FOTOGRÁFICO

NOMBRE DE LA OBRA: CONSTRUCCIÓN DE TRES CUARTOS PARA DORMITORIO
CONTRATO: MPD/OP/FISE/005/2019
LOCALIDAD: LOS ÁNGELES





NOMBRE DE LA OBRA: CONSTRUCCIÓN DE DOS CUARTOS PARA DORMITORIO
CONTRATO: MPD/OP/FISE/005/2019
LOCALIDAD: ESTACIÓN POANAS

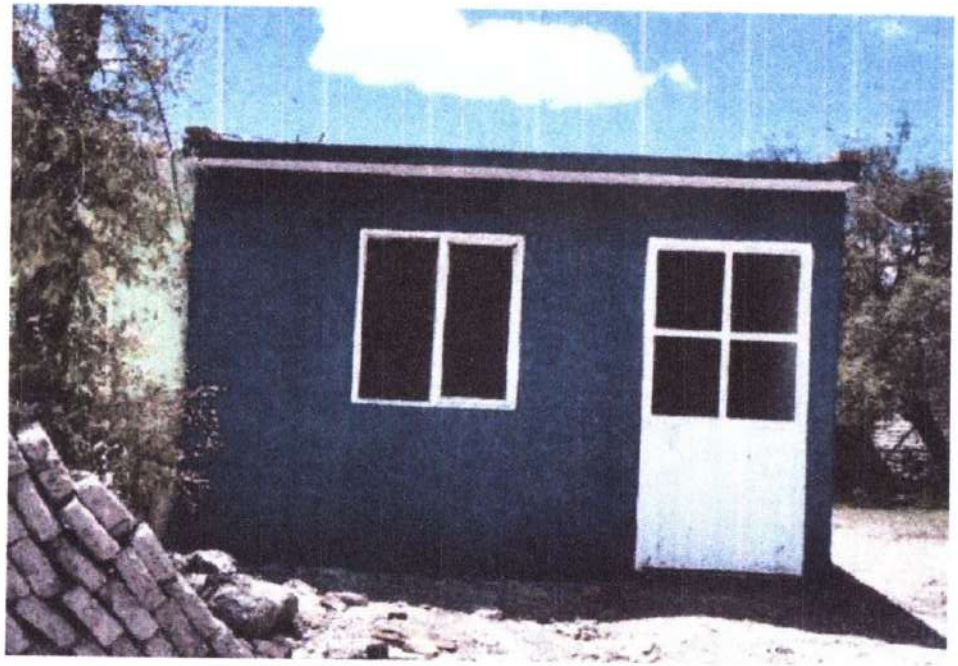



NOMBRE DE LA OBRA: CONSTRUCCIÓN DE DOS CUARTOS PARA DORMITORIO
CONTRATO: MPD/OP/FISE/005/2019
LOCALIDAD: EL POTOSÍ



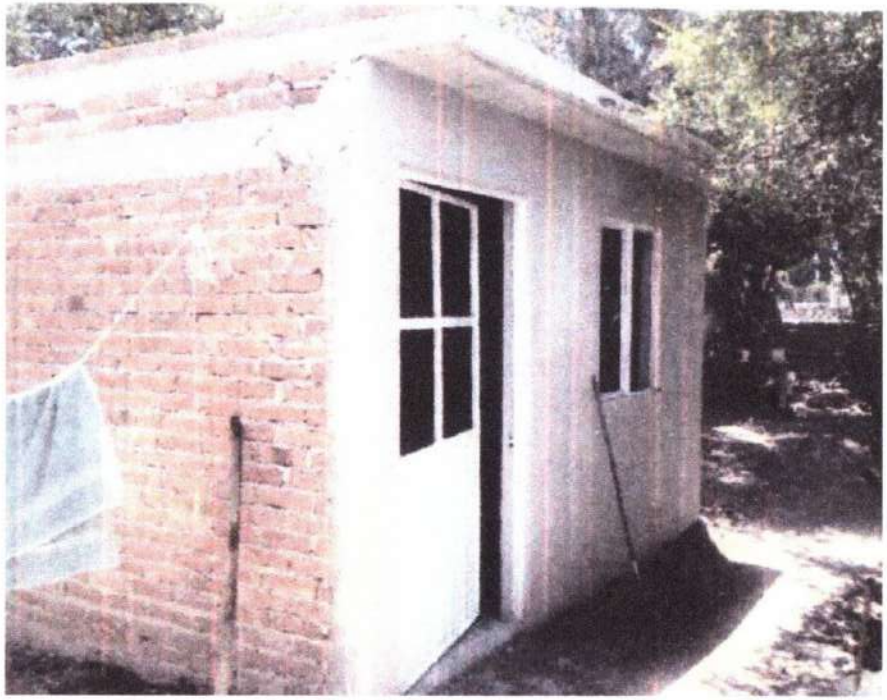

REPORTE FOTOGRÁFICO

NOMBRE DE LA OBRA: CONSTRUCCIÓN DE UN CUARTO PARA DORMITORIO
CONTRATO: MPD/OP/FISE/005/2019
LOCALIDAD: DAMIÁN CARMONA



REPORTE FOTOGRÁFICO

NOMBRE DE LA OBRA: CONSTRUCCIÓN DE TRES CUARTOS PARA DORMITORIO
CONTRATO: MPD/OP/FISE/005/2019
LOCALIDAD: 18 DE AGOSTO



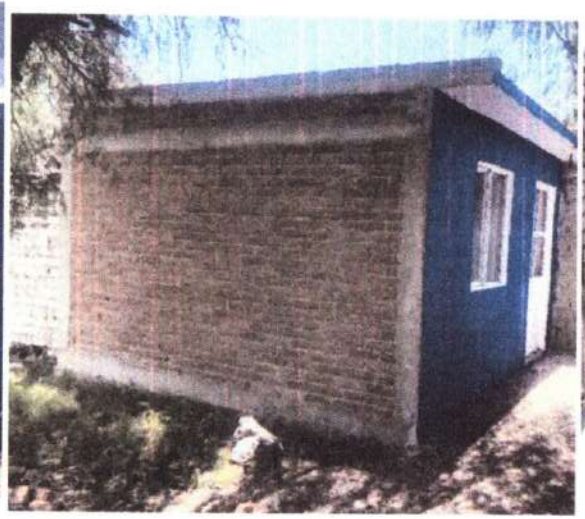



REPORTE FOTOGRÁFICO

NOMBRE DE LA OBRA: AMPLIACIÓN DE RED ELÉCTRICA SECUNDARIA A UN COSTADO DEL TEMPLO CRISTIANO EN LA LOCALIDAD CIENEGUILLA POANAS DURANGO.

CONTRATO: MPD/OP/006/2019

LOCALIDAD: CIENEGUILLA

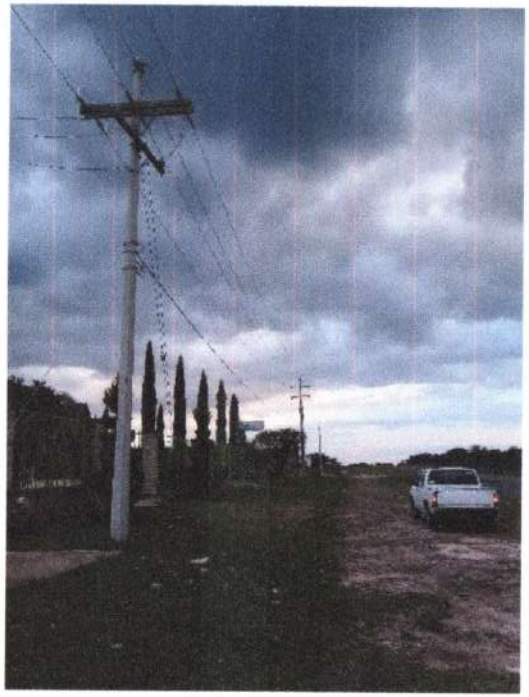



REPORTE FOTOGRÁFICO

NOMBRE DE LA OBRA: AMPLIACIÓN DE RED ELÉCTRICA SECUNDARIA EN COL. LOMA BONITA SRA ENRIQUETA VILLA MORENO EN LA LOCALIDAD DE SAN ATENÓGENES, POANAS, DGO.

CONTRATO: MPD/OP/006/2019

LOCALIDAD: SAN ATENÓGENES

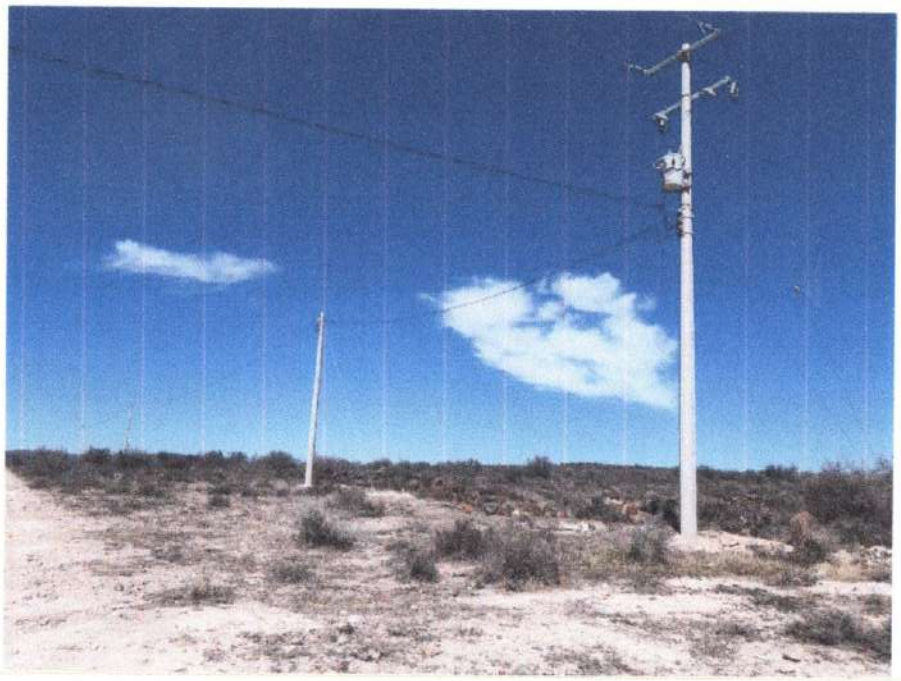

REPORTE FOTOGRÁFICO

NOMBRE DE LA OBRA: AMPLIACIÓN DE RED ELÉCTRICA SECUNDARIA EN COL. LOMA BONITA SRA MARÍA CRISTINA CASTRO DOMINGUEZ EN LA LOCALIDAD DE SAN ATENÓGENES, POANAS, DGO.

CONTRATO: MPD/OP/006/2019

LOCALIDAD: SAN ATENÓGENES



REPORTE FOTOGRÁFICO

NOMBRE DE LA OBRA: AMPLIACIÓN DE RED ELÉCTRICA SECUNDARIA A ESPALDAS DEL CBTIS 109 EN VILLA UNIÓN, POANAS, DGO.
CONTRATO: MPD/OP/006/2019
LOCALIDAD: VILLA UNIÓN



REPORTE FOTOGRÁFICO

NOMBRE DE LA OBRA: AMPLIACIÓN DE RED ELÉCTRICA SECUNDARIA EN COL. EL REFUGIO EN VILLA UNIÓN, POANAS, DGO.
CONTRATO: MPD/OP/006/2019
LOCALIDAD: VILLA UNIÓN



NOMBRE DE LA OBRA: AMPLIACIÓN DE RED ELÉCTRICA SECUNDARIA EN LA LOCALIDAD DEL 18 DE AGOSTO, POANAS, DGO.
CONTRATO: MPD/OP/010/2019
LOCALIDAD: 18 DE AGOSTO



REPORTE FOTOGRÁFICO

NOMBRE DE LA OBRA: AMPLIACIÓN DE RED ELÉCTRICA SECUNDARIA FRENTE AL PANTEÓN EN LA LOCALIDAD DE SAN ATENÓGENES, POANAS, DGO.

CONTRATO: MPD/OP/010/2019

LOCALIDAD: SAN ATENÓGENES



REPORTE FOTOGRÁFICO

NOMBRE DE LA OBRA: AMPLIACIÓN DE RED ELÉCTRICA SECUNDARIA RUMBO A LAS LADRILLERAS EN LA COL. LA HACIENDA EN VILLA UNIÓN, POANAS, DGO.

CONTRATO: MPD/OP/010 /2019

LOCALIDAD: VILLA UNIÓN



NOMBRE DE LA OBRA: AMPLIACIÓN DE RED ELÉCTRICA SECUNDARIA EN COL. VILLA JARDÍN EN VILLA UNIÓN, POANAS, DGO.
CONTRATO: MPD/OP/010/2019
LOCALIDAD: VILLA UNIÓN

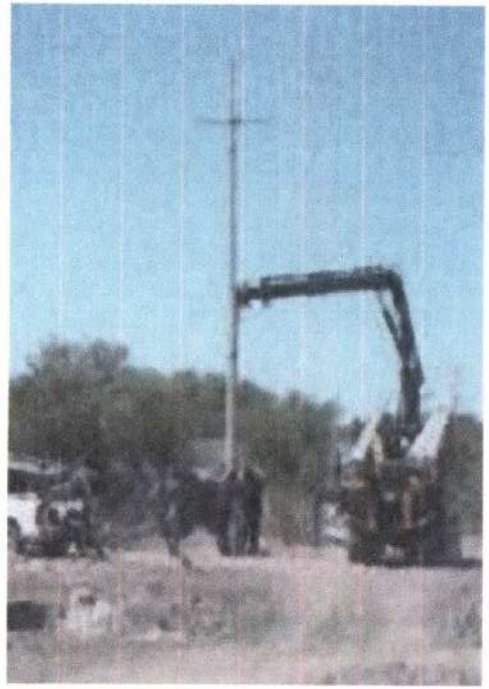

REPORTE FOTOGRÁFICO

NOMBRE DE LA OBRA: AMPLIACIÓN DE RED ELÉCTRICA SECUNDARIA SALIDA A CIENEGUILLA FRENTE A LA ESCUELA DE ESUCACIÓN ESPECIAL EN VILLA UNIÓN, POANAS, DGO.

CONTRATO: MPD/OP/010/2019

LOCALIDAD: VILLA UNIÓN



REPORTE FOTOGRÁFICO

NOMBRE DE LA OBRA: AMPLIACIÓN DE RED ELÉCTRICA SECUNDARIA EN LA LOCALIDAD ESTACIÓN POANAS, POANAS, DGO.
CONTRATO: MPD/OP/012/2019
LOCALIDAD: ESTACIÓN POANAS



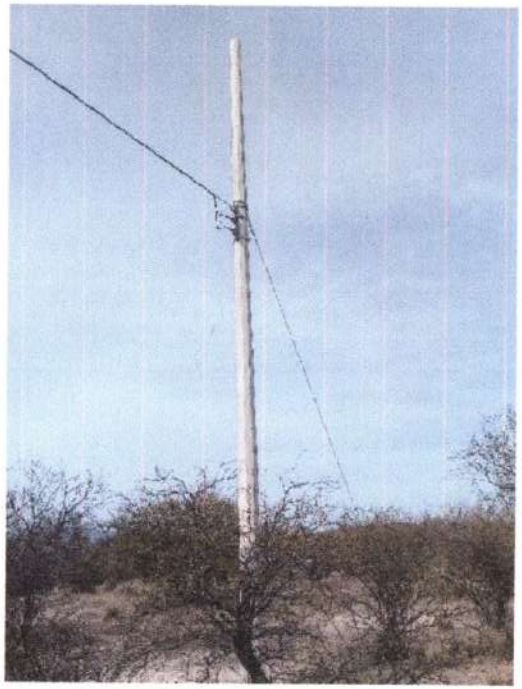

NOMBRE DE LA OBRA: AMPLIACIÓN DE RED ELÉCTRICA SECUNDARIA CAMINO RUMBO A LA LAGUNA EN LA LOCALIDAD DE LOS ÁNGELES, POANAS, DGO.

CONTRATO: MPD/OP/012/2019

LOCALIDAD: LOS ÁNGELES

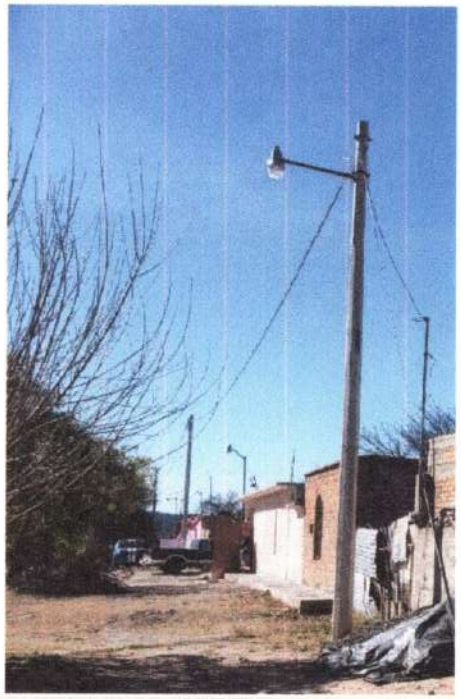

REPORTE FOTOGRÁFICO

NOMBRE DE LA OBRA: AMPLIACIÓN DE RED ELÉCTRICA SECUNDARIA A UN COSTADO DEL PANTEÓN EN LA LOCALIDAD DE ORIZABA, POANAS, DGO.

CONTRATO: MPD/OP/012/2019

LOCALIDAD: ORIZABA

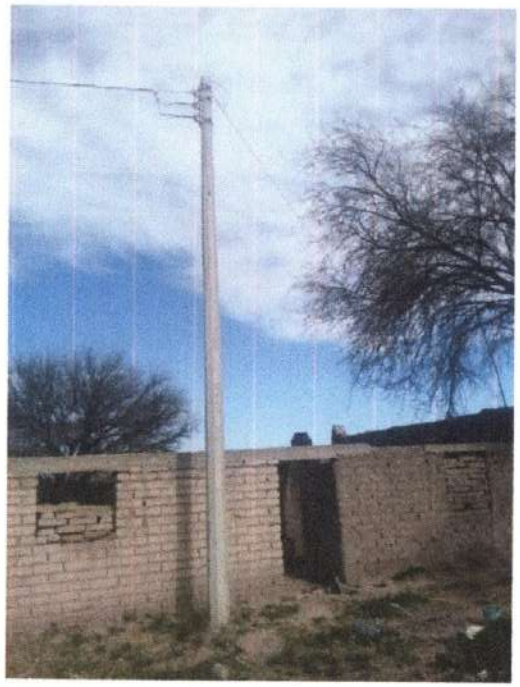

REPORTE FOTOGRÁFICO

NOMBRE DE LA OBRA: AMPLIACIÓN DE RED ELÉCTRICA SECUNDARIA A UN COSTADO DEL CAMPO DE BEIS BOL EN LA LOCALIDAD DE ORIZABA, POANAS, DGO.

CONTRATO: MPD/OP/012/2019

LOCALIDAD: ORIZABA



REPORTE FOTOGRÁFICO

NOMBRE DE LA OBRA: AMPLIACIÓN DE RED ELÉCTRICA SECUNDARIA EN COL. EL TERRERO SRA. MA BELINDA ESPINOZA BARRÓN EN LA LOCALIDAD DE SAN ATENÓGENES, POANAS, DGO.

CONTRATO: MPD/OP/012/2019

LOCALIDAD: SAN ATENÓGENES



REPORTE FOTOGRÁFICO

NOMBRE DE LA OBRA: AMPLIACIÓN DE RED ELÉCTRICA SECUNDARIA EN LA CALLE ORDUÑO ANTES DE LAS BODEGAS EN LA LOCALIDAD DE SAN ATENÓGENES, POANAS, DGO.

CONTRATO: MPD/OP/012/2019

LOCALIDAD: SAN ATENÓGENES

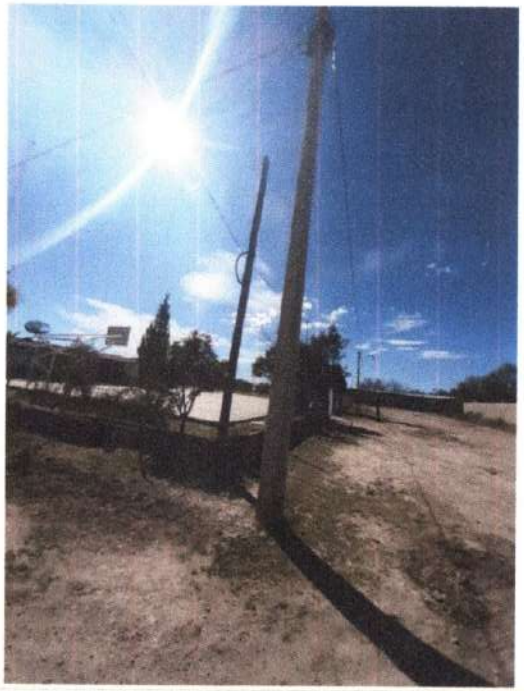

REPORTE FOTOGRÁFICO

NOMBRE DE LA OBRA: CONSTRUCCIÓN DE UN CUARTO PARA DORMITORIO
CONTRATO: MPD/OP/011/2019
LOCALIDAD: ESTACIÓN POANAS



REPORTE FOTOGRÁFICO

NOMBRE DE LA OBRA: CONSTRUCCIÓN DE DOS CUARTOS PARA DORMITORIO
CONTRATO: MPD/OP/011/2019
LOCALIDAD: ORIZABA



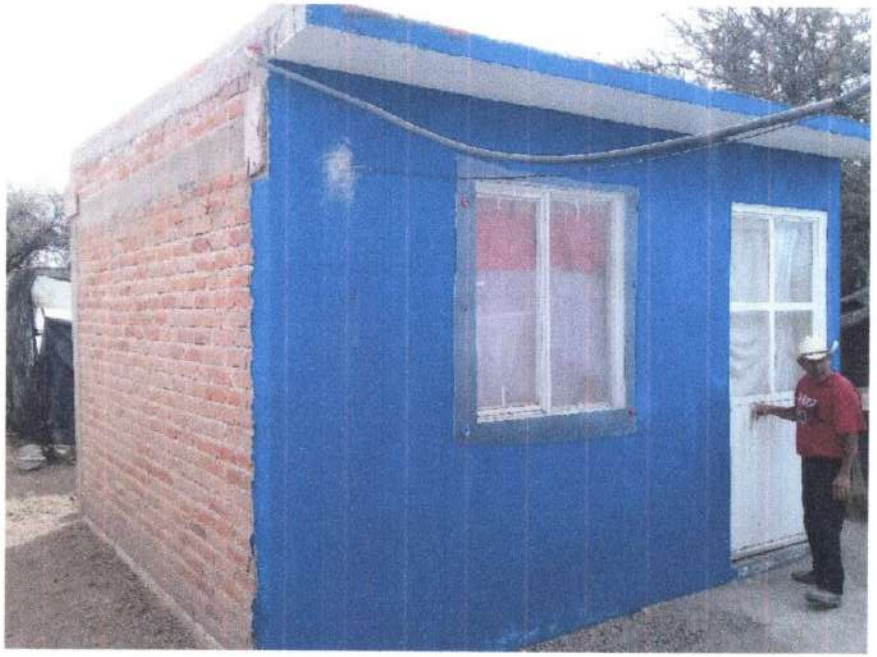

REPORTE FOTOGRÁFICO

NOMBRE DE LA OBRA: CONSTRUCCIÓN DE UN CUARTO PARA DORMITORIO
CONTRATO: MPD/OP/011/2019
LOCALIDAD: VERACRUZ

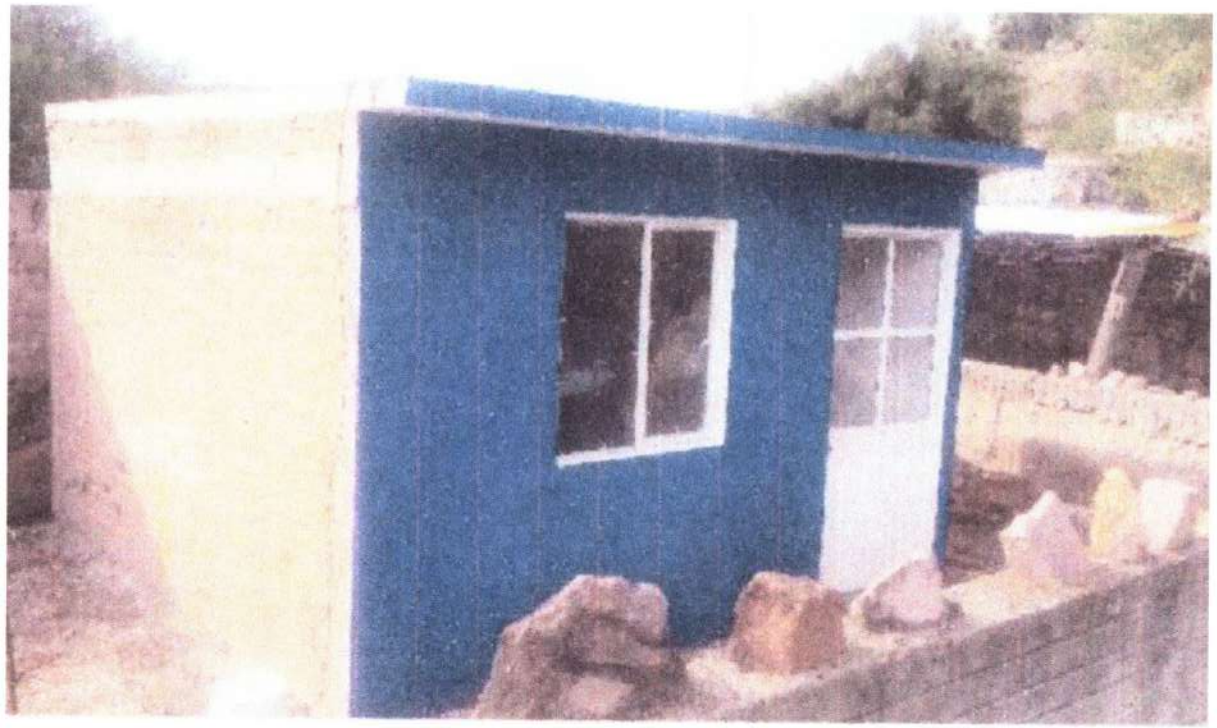

REPORTE FOTOGRÁFICO

NOMBRE DE LA OBRA: CONSTRUCCIÓN DE DOS CUARTOS PARA BAÑO
CONTRATO: MPD/OP/013/2019
LOCALIDAD: CIENEGUILLA





REPORTE FOTOGRÁFICO

NOMBRE DE LA OBRA: CONSTRUCCIÓN DE DOS CUARTOS PARA BAÑO
CONTRATO: MPD/OP/013/2019
LOCALIDAD: LA JOYA





REPORTE FOTOGRÁFICO

NOMBRE DE LA OBRA: CONSTRUCCIÓN DE TRES CUARTOS PARA BAÑO
CONTRATO: MPD/OP/013/2019
LOCALIDAD: 18 DE AGOSTO





NOMBRE DE LA OBRA: CONSTRUCCIÓN DE UN CUARTO PARA BAÑO
CONTRATO: MPD/OP/013/2019
LOCALIDAD: DAMIÁN CARMONA



REPORTE FOTOGRÁFICO

NOMBRE DE LA OBRA: CONSTRUCCIÓN DE UN CUARTO PARA BAÑO
CONTRATO: MPD/OP/013/2019
LOCALIDAD: SAN ATENÓGENES



REPORTE FOTOGRÁFICO

NOMBRE DE LA OBRA: CONSTRUCCIÓN DE TECHO FIRME DE LOSA
CONTRATO: MPD/OP/014/2019
LOCALIDAD: 18 DE AGOSTO





REPORTE FOTOGRÁFICO

NOMBRE DE LA OBRA: CONSTRUCCIÓN DE TECHO FIRME DE LOSA
CONTRATO: MPD/OP/014/2019
LOCALIDAD: NARCISO MENDOZA





REPORTE FOTOGRÁFICO

NOMBRE DE LA OBRA: CONSTRUCCIÓN DE TECHO FIRME DE LOSA
CONTRATO: MPD/OP/014/2019 5
LOCALIDAD: NARCISO MENDOZA



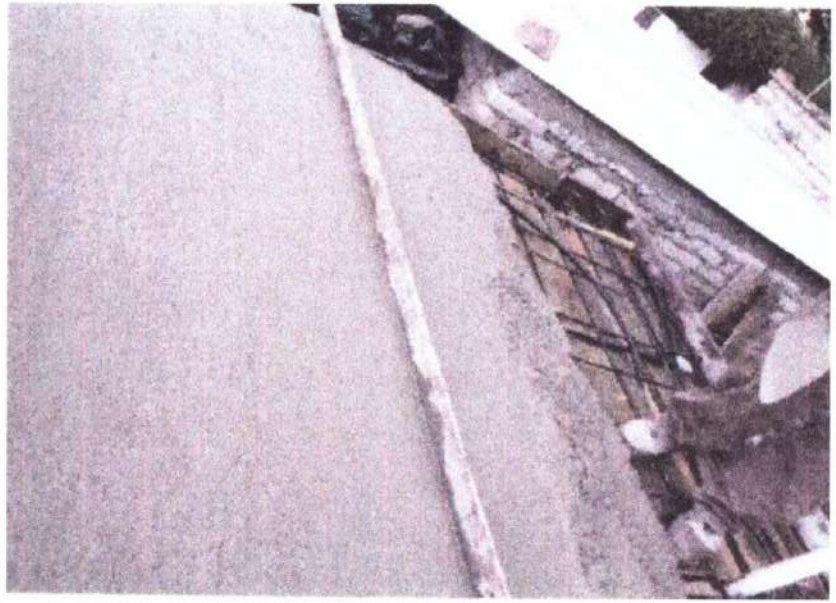

REPORTE FOTOGRÁFICO

NOMBRE DE LA OBRA: CONSTRUCCIÓN DE TECHO FIRME DE LOSA
CONTRATO: MPD/OP/014/2019
LOCALIDAD: SAN ATENÓGENES





REPORTE FOTOGRÁFICO

NOMBRE DE LA OBRA: CONSTRUCCIÓN DE TECHO FIRME DE LOSA
CONTRATO: MPD/OP/014/2019
LOCALIDAD: VILLA UNIÓN



REPORTE FOTOGRÁFICO

NOMBRE DE LA OBRA: CONSTRUCCIÓN DE CUATRO CUARTOS PARA DORMITORIO
CONTRATO: MPD/OP/FISE/007/2019
LOCALIDAD: SAN ATENÓGENES

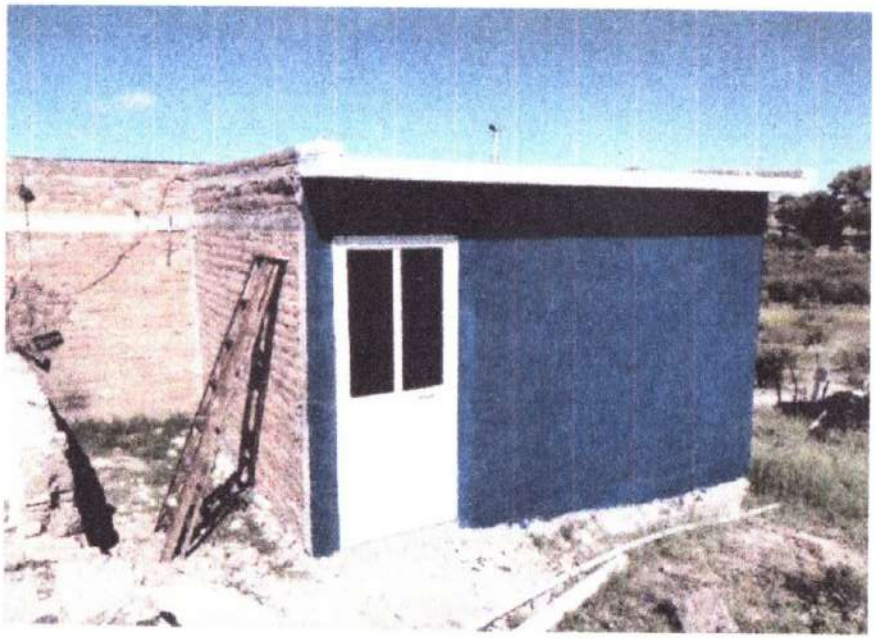

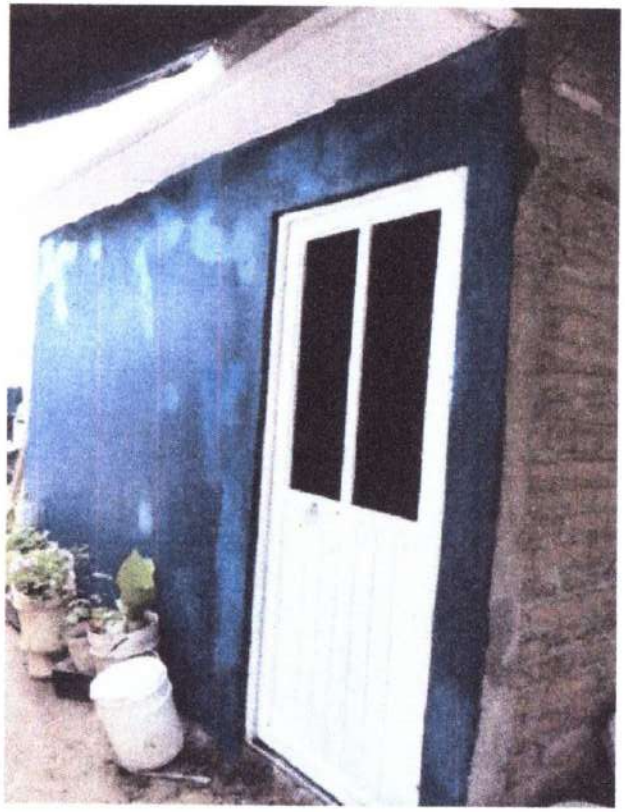

REPORTE FOTOGRÁFICO

NOMBRE DE LA OBRA: CONSTRUCCIÓN DE CUATRO CUARTOS PARA DORMITORIO
CONTRATO: MPD/OP/FISE/007/2019
LOCALIDAD: SAN ATENÓGENES

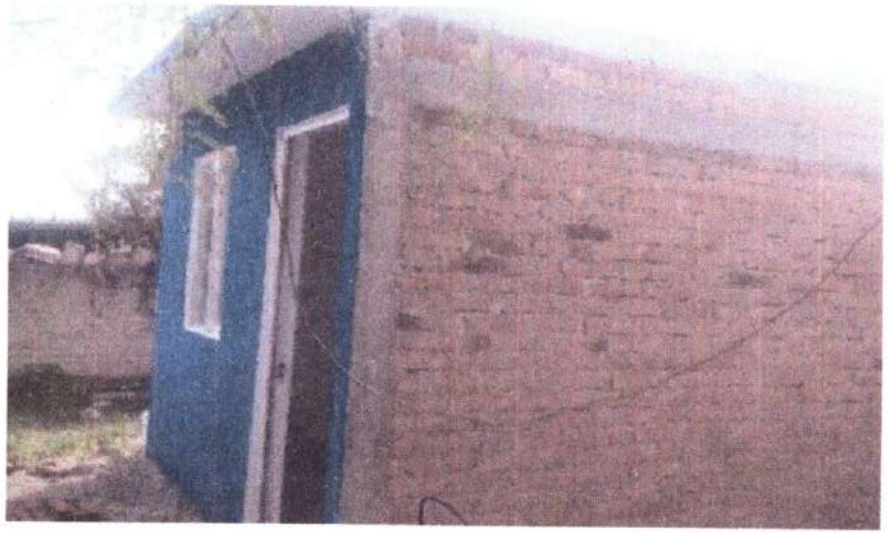



REPORTE FOTOGRÁFICO

NOMBRE DE LA OBRA: CONSTRUCCIÓN DE SIETE CUARTOS PARA BAÑO
CONTRATO: MPD/OP/FISE/008/2019
LOCALIDAD: SAN ATENÓGENES



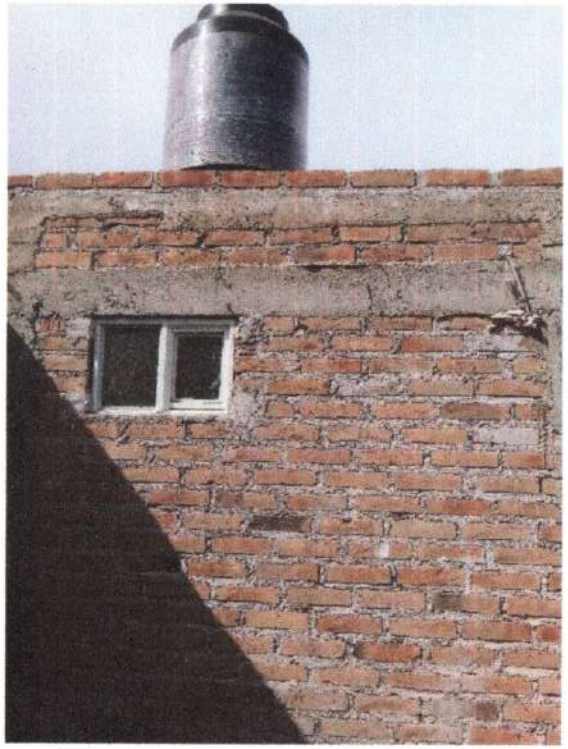

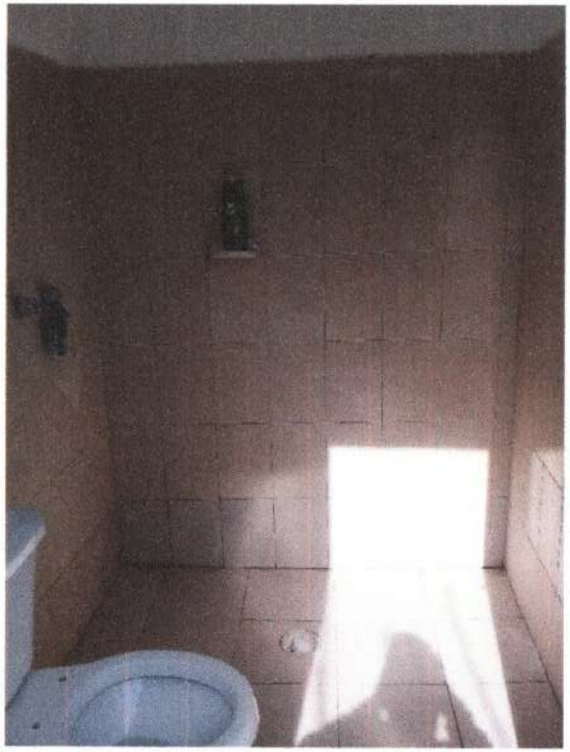

REPORTE FOTOGRÁFICO

NOMBRE DE LA OBRA: CONSTRUCCIÓN DE SIETE CUARTOS PARA BAÑO
CONTRATO: MPD/OP/FISE/008/2019
LOCALIDAD: SAN ATENÓGENES

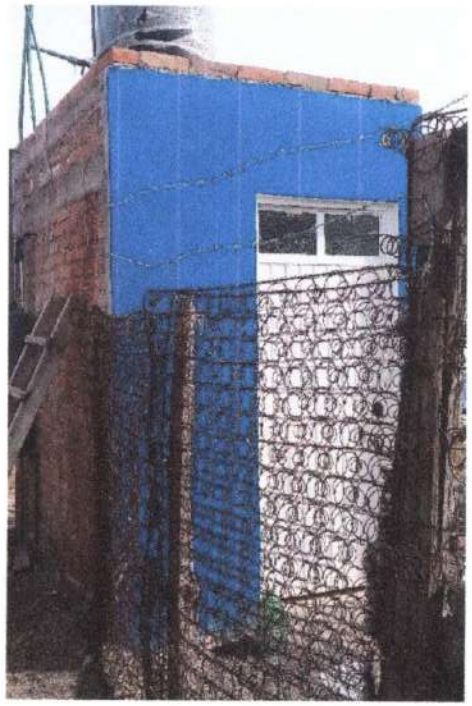





REPORTE FOTOGRÁFICO

NOMBRE DE LA OBRA: CONSTRUCCIÓN DE SIETE CUARTOS PARA BAÑO
CONTRATO: MPD/OP/FISE/008/2019
LOCALIDAD: SAN ATENÓGENES

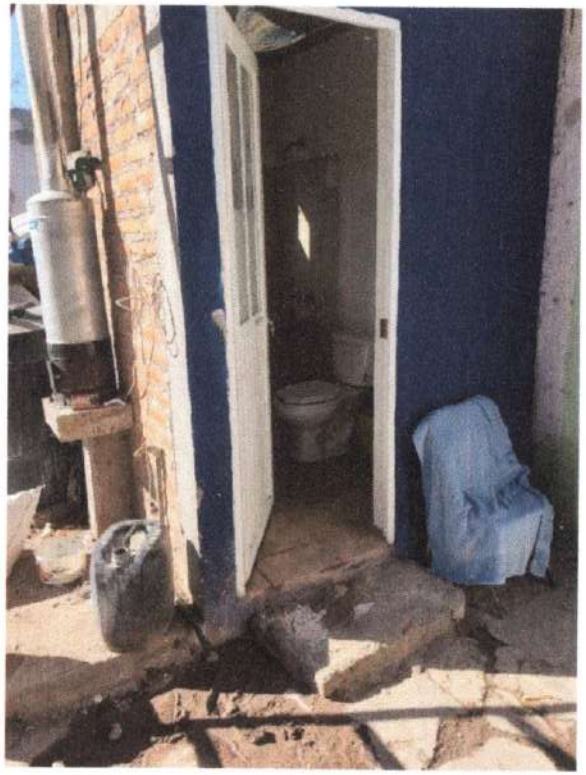

REPORTE FOTOGRÁFICO

NOMBRE DE LA OBRA: CONSTRUCCIÓN DE RED DE DRENAJE SANITARIO EN CALLE MORELOS
CONTRATO: MPD/OP//FISM/001/2019-2
LOCALIDAD: VILLA UNIÓN







REPORTE FOTOGRÁFICO

NOMBRE DE LA OBRA: CONSTRUCCIÓN DE RED DE DRENAJE SANITARIO EN CALLE MORELOS
CONTRATO: MPD/OP//FISM/001/2019-2
LOCALIDAD: VILLA UNIÓN


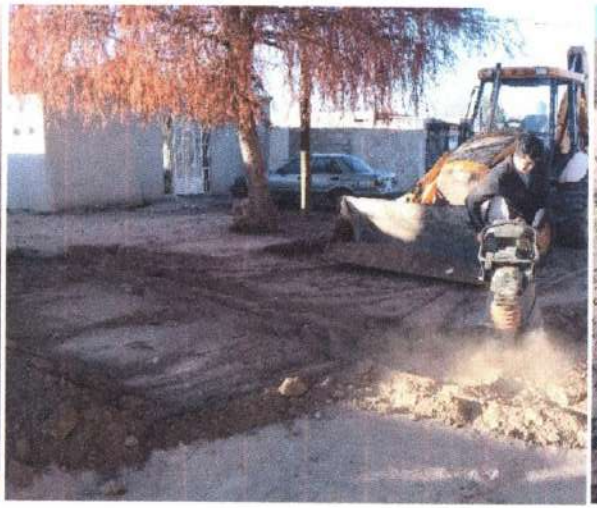


REPORTE FOTOGRÁFICO

NOMBRE DE LA OBRA: CONSTRUCCIÓN DE RED DE AGUA POTABLE EN CALLE MORELOS
CONTRATO: MPD/OP//FISM/002/2019-2
LOCALIDAD: VILLA UNIÓN





REPORTE FOTOGRÁFICO

NOMBRE DE LA OBRA: CONSTRUCCIÓN DE RED DE AGUA POTABLE EN CALLE MORELOS
CONTRATO: MPD/OP//FISM/002/2019-2
LOCALIDAD: VILLA UNIÓN





GOBIERNO DEL ESTADO
2016 · 2022

PARA TODOS
Dgo

OANAS
—H.Ayuntamiento—
UN GOBIERNO DE ACCIONES
2019-2022

Estado de Deuda Pública.

ESTADO ANALÍTICO DE LA DEUDA PÚBLICA AL 31 DE DICIEMBRE DE 2019

(PESOS)

ENTE PÚBLICO: H. AYUNTAMIENTO DEL MUNICIPIO DE POANAS, DGO.

Saldo al 1 de enero de 2019		
Crédito No.	7799	1,260,422.00
Crédito No.	8935	2,413,888.00
Crédito No.	11019	1,781,512.00
Contratación de Deuda		
Crédito No.		
Amortización		
Crédito No.	7799	116,510.00
Crédito No.	8935	336,111.00
Crédito No.	11019	369,748.00
Saldo al 31 de diciembre de 2019		
Crédito No.	7799	1,143,912.00
Crédito No.	8935	2,077,777.00
Crédito No.	11019	1,411,764.00

ESTADO DE CUENTA

FECHA DE EMISION		
DIA	MES	AÑO
05	11	2019

INSTITUCIÓN DE BANCA DE DESARROLLO

MUNICIPIO DE POANAS, DURANGO

R.F.C. MPD850101K77

HIDALGO S/N-0 COL CENTRO

C.P. 34800 DURANGO

Moneda	MONEDA NACIONAL
No. de Crédito	7799
Importe Autorizado	2,531,435.51
Saldo Ejercido	2,531,435.51
Saldo Vencido Exigible	0.00
Capital Vencido	0.00
Interés Vencido	0.00
Intereses Moratorios	0.00
Otros Cargos	0.00

Periodo del 08/10/2019 al 05/11/2019

Saldo Anterior	1,154,504.11
Ajuste	0.00
Pagos(-)	19,833.83
Otros Abonos(-)	0.00
Saldo a Favor	+0.00
Disposiciones(+)	0.00
Intereses Normales(+)	9,242.05
Intereses Moratorios(+)	0.00
Otros Cargos(+)	0.00
Saldo Nuevo	1,143,912.33

DESCRIPCION DE OPERACIONES

Fecha del	Fecha al	Días	Concepto	Tasa	Imp. Base Cálculo	Imp. Calculado	Imp. Aplicado
	05/11/2019		RECUPERACIÓN				19,833.83
01/11/2019	05/11/2019	5	INTERESES NORMALES	9.93750%	1,154,504.11	1,593.46	
08/10/2019	31/10/2019	24	INTERESES NORMALES	9.93750%	1,154,504.11	7,648.59	

APLICACION DEL PAGO				SALDO DISPONIBLE EN:	
Capital	10,591.78	Comisiones	0.00	Obras	0.00
Amortizaciones pendientes	108				
Intereses Normales	9,242.05	Impuestos	0.00	Comisiones e Impuestos	0.00
Intereses Moratorios	0.00	Gastos	0.00	Intereses en Disposición	0.00
Pendientes de Aplicar	0.00	Otros	0.00	Intereses en Gracia	0.00
				Total	0.00

OBLIGACIONES DEL PROXIMO VENCIMIENTO

Saldo Insoluto	Fecha de	Fecha Al	Días	Tasa	Vto. Capital	Vto. Int.	Otros	Total	Fecha límite de pago
1,143,912.33	06/11/2019	05/12/2019	30	9.8900%	10,591.78	9,427.74	0.00	20,019.52	05/12/2019

Lugar de Expedición: México, D.F

Nota:

FAVOR DE REALIZAR SU PAGO EN LAS SUCURSALES DE BANAMEX EN LA CUENTA 0670-0571557 ANTES DE LAS 14:00 HORAS DE LA CIUDAD DE MEXICO CON LA SIGUIENTE REFERENCIA ALFANUMERICA 00007799-08 CLABE 002 180 0670 05715574, EN CASO DE REALIZAR SU PAGO DESPUES DE LAS 14:00 HORAS, ESTE SERA APLICADO AL DIA SIGUIENTE DE SU RECEPCION

NO SELLAR solicite comprobante en caso de realizar pago en Sucursal Bancaria

Usted puede consultar información sobre Comisiones para fines informativos y de comparación, ante la Comisión Nacional para la Protección y Defensa de los Usuarios de Servicios Financieros en su página de internet www.condusef.gob.mx o al teléfono 01 800 999 8080

ESTADO DE CUENTA

FECHA DE EMISION		
DIA	MES	AÑO
05	11	2019

INSTITUCIÓN DE BANCA DE DESARROLLO

MUNICIPIO DE POANAS, DURANGO

R.F.C. MPD850101K77

HIDÁLGO S/N-0 COL. CENTRO

C.P. 34800 DURANGO

Moneda	MONEDA NACIONAL
No. de Crédito	11019
Importe Autorizado	4,000,000.00
Saldo Ejercido	4,000,000.00
Saldo Vencido Exigible	0.00
Capital Vencido	0.00
Interés Vencido	0.00
Intereses Moratorios	0.00
Otros Cargos	0.00

Periodo del 08/10/2019 al 05/11/2019

Saldo Anterior	1,445,377.80
Ajuste	0.00
Pagos(-)	47,372.95
Otros Abonos(-)	0.00
Saldo a Favor	+0.00
Disposiciones(+)	0.00
Intereses Normales(+)	13,759.50
Intereses Moratorios(+)	0.00
Otros Cargos(+)	0.00
Saldo Nuevo	1,411,764.35

DESCRIPCION DE OPERACIONES

Fecha del	Fecha al	Días	Concepto	Tasa	Imp. Base Cálculo	Imp. Calculado	Imp. Aplicado
	05/11/2019		RECUPERACIÓN				47,372.95
01/11/2019	05/11/2019	5	INTERESES NORMALES	11.81750%	1,445,377.80	2,372.33	
08/10/2019	31/10/2019	24	INTERESES NORMALES	11.81750%	1,445,377.80	11,387.17	

APLICACION DEL PAGO

Capital	33,613.45	Comisiones	0.00
Amortizaciones pendientes	42		
Intereses Normales	13,759.50	Impuestos	0.00
Intereses Moratorios	0.00	Gastos	0.00
Pendientes de Aplicar	0.00	Otros	0.00

SALDO DISPONIBLE EN:

Obras	0.00
Comisiones e Impuestos	0.00
Intereses en Disposición	0.00
Intereses en Gracia	0.00
Total:	0.00

OBLIGACIONES DEL PROXIMO VENCIMIENTO

Saldo Insoluto	Fecha de	Fecha Al	Días	Tasa	Vto. Capital	Vto. Int.	Otros	Total	Fecha límite de pago
1,411,764.35	06/11/2019	05/12/2019	30	11.7700%	33,613.45	13,847.05	0.00	47,460.50	05/12/2019

Lugar de Expedición: México, D.F.

Nota

FAVOR DE REALIZAR SU PAGO EN LAS SUCURSALES DE BANAMEX EN LA CUENTA 0670-0571557 ANTES DE LAS 14:00 HORAS DE LA CIUDAD DE MEXICO CON LA SIGUIENTE REFERENCIA ALFANUMERICA 00011019-93 CLABE 002 180 0670 05715574, EN CASO DE REALIZAR SU PAGO DESPUES DE LAS 14:00 HORAS, ESTE SERA APLICADO AL DIA SIGUIENTE DE SU RECEPCION

NO SELLAR solicite comprobante en caso de realizar pago en Sucursal Bancaria

Usted puede consultar información sobre Comisiones para fines informativos y de comparación, ante la Comisión Nacional para la Protección y Defensa de los Usuarios de Servicios Financieros en su página de internet www.condusef.gob.mx o al teléfono 01 800 999 8080

ESTADO DE CUENTA

FECHA DE EMISION		
DIA	MES	AÑO
05	11	2019

INSTITUCIÓN DE BANCA DE DESARROLLO

MUNICIPIO DE POANAS, DURANGO

R.F.C. MPD850101K77

HIDALGO S/N-0 COL. CENTRO

C.P. 34800 DURANGO

Moneda	MONEDA NACIONAL
No. de Crédito	8935
Importe Autorizado	5,500,000.00
Saldo Ejercido	5,500,000.00
Saldo Vencido Exigible	0.00
Capital Vencido	0.00
Interés Vencido	0.00
Intereses Moratorios	0.00
Otros Cargos	0.00

Periodo del 08/10/2019 al 05/11/2019

Saldo Anterior	2,108,332.84
Ajuste	0.00
Pagos(-)	49,675.07
Otros Abonos(-)	0.00
Saldo a Favor	+0.00
Disposiciones(+)	0.00
Intereses Normales(+)	19,119.51
Intereses Moratorios(+)	0.00
Otros Cargos(+)	0.00
Saldo Nuevo	2,077,777.28

DESCRIPCION DE OPERACIONES

Fecha del	Fecha al	Días	Concepto	Tasa	Imp. Base Cálculo	Imp. Calculado	Imp. Aplicado
	05/11/2019		RECUPERACIÓN				49,675.07
01/11/2019	05/11/2019	5	INTERESES NORMALES	11.25750%	2,108,332.84	3,296.47	
08/10/2019	31/10/2019	24	INTERESES NORMALES	11.25750%	2,108,332.84	15,823.04	

APLICACION DEL PAGO

Capital	30,555.56	Comisiones	0.00
Amortizaciones pendientes	88		
Intereses Normales	19,119.51	Impuestos	0.00
Intereses Moratorios	0.00	Gastos	0.00
Pendientes de Aplicar	0.00	Otros	0.00

SALDO DISPONIBLE EN:

Obras	0.00
Comisiones e Impuestos	0.00
Intereses en Disposición	0.00
Intereses en Gracia	0.00
Total:	0.00

OBLIGACIONES DEL PROXIMO VENCIMIENTO

Saldo Insoluto	Fecha de	Fecha Al	Días	Tasa	Vto. Capital	Vto. Int	Otros	Total	Fecha límite de pago
2,077,777.28	06/11/2019	05/12/2019	30	11.2100%	30,555.56	19,409.90	0.00	49,965.46	05/12/2019

Lugar de Expedición: México, D.F.

Nota

FAVOR DE REALIZAR SU PAGO EN LAS SUCURSALES DE BANAMEX EN LA CUENTA 0870-0571557 ANTES DE LAS 14:00 HORAS DE LA CIUDAD DE MEXICO CON LA SIGUIENTE REFERENCIA ALFANUMERICA 00008935-67 CLABE 002 180 0870 05715574, EN CASO DE REALIZAR SU PAGO DESPUES DE LAS 14:00 HORAS, ESTE SERA APLICADO AL DIA SIGUIENTE DE SU RECEPCION

NO SELLAR solicite comprobante en caso de realizar pago en Sucursal Bancaria

Usted puede consultar información sobre Comisiones para fines informativos y de comparación, ante la Comisión Nacional para la Protección y Defensa de los Usuarios de Servicios Financieros en su página de Internet www.condusef.gob.mx o al teléfono 01 800 999 8080

GOBIERNO DEL ESTADO
2016 - 2022

PARA TODOS
Dgo

OANAS
—H.Ayuntamiento—
UN GOBIERNO DE ACCIONES
2019-2022

Consiliaciones Bancarias.

MUNICIPIO DE POANAS, DGO.

CONCILIACIONES BANCARIAS DE LA CTA. 103875579

FORTALECIMIENTO 2019

DICIEMBRE DEL 2019

		DEBE	HABER	SALDO
	BANCOS			
	Saldo Inicial DICIEMBRE 2019			$ 1,223,770.32
(+)	DEPÓSITOS	1,449,268.80		
(-)	Deposito en transito			
(-)	RETIROS		2,667,071.31	
(+)	Rendimientos			
(+)	COMISIÓN BANCARIA			
SALDO EN LIBROS AL 31 DE DICIEMBRE DEL 2019				5,967.81
	SALDO SEGÚN ESTADO DE CUENTA			27,863.82
(-)	CHEQUES EN TRANSITO			
	BAÑUELOS PORRAS NURY PAULINA		2596.01	
	GALINDO SAUCEDO MARIA GUADALUPE CH-204		14,800.00	
	GALINDO SAUCEDO MARIA GUADALUPE CH-205		4,500.00	
			0.00	
	TOTAL CHEQUES EN TRÁNSITO		21,896.01	21,896.01
SALDO CONCILIADO AL 31 DE DICIEMBRE DEL 2019				$ 5,967.81
			Diferencia	**0.00**

H. Ayuntamiento
C. JOSE LUIS VALDES VALENCIANO
UN GOBIERNO DE ACCIONES
2019-2022
PRESIDENTE MUNICIPAL
PRESIDENCIA

H. Ayuntamiento
C. HILARIO FERNANDEZ GALARZA
UN GOBIERNO DE ACCIONES
2019-2022
TESORERO MUNICIPAL
TESORERÍA

H. Ayuntamiento
UN GOBIERNO DE ACCIONES
2019-2022
SINDICATURA

BANORTE

ESTADO DE CUENTA / ENLACE GLOBAL PM C/INTERESES

FORTALECIMIENTO 2019
MUNICIPIO DE POANAS DGO
CALLE HIDALGO SN
CENTRO VILLA UNION
POANAS DGO. C.P. 34800
SUCURSAL: 7460 VICENTE GUERRERO
TIPO DE ENVÍO: CORREO

NO. DE CLIENTE: 27712428
RFC: MPD850101K77

DATOS DE SUCURSAL:
PLAZA:
DIRECCIÓN: FRANCISCO SARABIA 102 CENTRO
TELÉFONO: 8650651

INFORMACIÓN DEL PERIODO	
Periodo	Del 01/Diciembre/2019 al 31/Diciembre/2019
Fecha de corte	31/Diciembre/2019
Moneda	PESOS

RESUMEN INTEGRAL

Producto	No. de Cuenta	CLABE	Saldo anterior	Saldo al corte
ENLACE GLOBAL PM C/INTERESES	1038375579	072 202 01038375579 1	$1,223,770.32	$27,863.82
INVERSION ENLACE NEGOCIOS	1042788505	072 202 01042788505 1	$0.00	$0.00
TOTAL			$1,223,770.32	$27,863.82

DETALLE	ENLACE GLOBAL PM C/INT. ▼	INVERSION ENLACE NEGOCIOS ▼
Resumen del periodo		
Saldo inicial del periodo	$ 1,223,770.32	$0.00
+ Total de depósitos	$ 1,449,101.00	$0.00
- Total de retiros	$ 2,643,829.70	$0.00
+ Intereses Netos Ganados	$ 167.80	$0.00
- Total de comisiones Cobradas / Pagadas	$ 1,160.00	$0.00
- IVA sobre comisiones (16%)	$ 185.60	$0.00
- Intereses Cobrados / Pagados	$ 0.00	$0.00
Saldo actual	$ 27,863.82	$0.00
Saldo disponible al día*	$ 27,863.82	$0.00
Saldo Promedio		
Saldo promedio mínimo	$ 0.00	$0.00
En el Periodo 01 Dic al 31 Dic:	$ 695,954.60	$0.00
Días que comprende el periodo	31	31
Intereses devengados		
Tasa Bruta Anual	**0.28%**	**0.00%**
Interés Tasa Bruta Anual	$ 167.80	$0.00
Retención de ISR	$ 0.00	$0.00
INTERESES NETOS GANADOS	$ 167.80	$0.00

Saldo no disponible al día	
Depósitos de Cheques S.B.C.	$0.00
Ret. Garantía Liquida	$0.00
Comisiones pendientes de aplicar	$0.00
Compras no aplicadas	$0.00
TOTAL	$0.00

Resumen de comisiones	
Cheques girados	23
Cheques girados sin comisión	23
Cheques girados con comisión	0
Importe de la comisión	$ 0.00
Por cheques devueltos	$ 0.00
Otras comisiones	$ 1,160.00

ENLACE GLOBAL PM C/INTERESES
(Saldo inicial de $1,223,770.32)

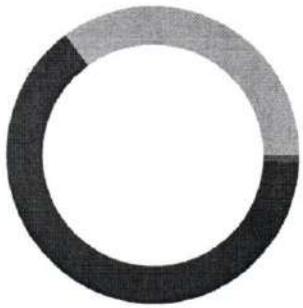

DEPÓSITOS	$1,449,101.00
RETIROS	$2,643,829.70
COMISIONES	$1,160.00
OTROS CARGOS	$185.60
SALDO FINAL	$27,863.82

DETALLE DE MOVIMIENTOS (PESOS) ▼

Enlace Global Pm C/Intereses

FECHA	DESCRIPCIÓN / ESTABLECIMIENTO	MONTO DEL DEPOSITO	MONTO DEL RETIRO	SALDO
30-NOV-19	SALDO ANTERIOR			1,223,770.32
04-DIC-19	CHEQUE PAGADO 0000172		3,200.00	1,220,570.32
04-DIC-19	CHEQUE PAGADO 0000173		20,880.00	1,199,690.32
05-DIC-19	CHEQUE PAGADO 0000174		174,000.00	1,025,690.32
06-DIC-19	TRASPASO A CUENTA DE TERCEROS 0000061219 IVA:00000000.00 , A LA CUENTA: 0258398502 PAGO DE MATERIAL DE FERRETERIA FORTALECIMIENTO AL R.F.C. RADB911007C80		99,483.00	926,207.32
06-DIC-19	TRASPASO A CUENTA DE TERCEROS 0000061219 IVA:00000000.00 , A LA CUENTA: 0489032075 PAGO COMISION FEDERAL DE ELECTRICIDAD AL R.F.C. CSS160330CP7		147,379.47	778,827.85
06-DIC-19	COMPRA ORDEN DE PAGO SPEI 0061219 =REFERENCIA CTA/CLABE: 012914002014148014, BEM SPEI BCO:012 BENEF:COMISION FEDERAL ELECTRICIDA (DATO NO VERIF POR ESTA INST), PAGO DAP CVE RASTREO: 8846CAP2201912060882321585 RFC: CFE370814QI0 IVA: 000000000000.00 BBVA BANCOMER HORA LIQ: 16:01:46		4,198.47	774,629.38
06-DIC-19	COMISION ORDEN DE PAGO SPEI REFERENCIA: 0061219		5.00	774,624.38
06-DIC-19	I.V.A. ORDEN DE PAGO SPEI REFERENCIA: 0061219		0.80	774,623.58
06-DIC-19	DEV.SPEIBENEFICIARIO NO RECONO REFERENCIA:0061219 MOT DEV:6 BENEFICIARIO NO RECONOCE PAGO BCO:40012 BENEFIC:COMISION FEDERAL ELECTRICIDAD ORDENANTE:MUNICIPIO DE POANAS DGO CVE.RASTR: 8846CAP2201912060882321585 HORA LIQ: 16:02:02 hrs.		4,198.47-	778,822.05
09-DIC-19	CHEQUE PAGADO 0000178		46,400.00	732,422.05
10-DIC-19	TRASPASO A CUENTA DE TERCEROS 0000101219 IVA:00000000.00 , A LA CUENTA: 0500850307 COMPRA DE EQUIPO DE COMPUTO AL R.F.C. OASM770330UG4		79,650.00	652,772.05
11-DIC-19	CHEQUE PAGADO 0000179		25,519.40	627,252.65
11-DIC-19	CHEQUE PAGADO 0000176 DEPOSITO A CTA. 0231135988 RFC APA0605171T0		8,000.00	619,252.65
11-DIC-19	CARGO DEP ELEC N L 77991		228,928.00	390,324.65
11-DIC-19	COBRO COMISION 77991 122019		370.00	389,954.65
11-DIC-19	IVA. COM. NOMINA LINEA		59.20	389,895.45
13-DIC-19	CHEQUE PAGADO 0000181		15,101.00	374,794.45
13-DIC-19	COMPRA ORDEN DE PAGO SPEI 0131219 =REFERENCIA CTA/CLABE: 012610001666391433, BEM SPEI BCO:012 BENEF:APRECIA FINANCIER (DATO NO VERIF POR ESTA INST), PAGO APRECIA PRIMERA DE DICIEMBRE CVE RASTREO: 8846CAP4201912130887615044 RFC: FOM0612078Z6 IVA: 000000000000.00 BBVA BANCOMER HORA LIQ: 18:39:43		20,733.14	354,061.31
13-DIC-19	COMISION ORDEN DE PAGO SPEI REFERENCIA: 0131219		5.00	354,056.31
13-DIC-19	I.V.A. ORDEN DE PAGO SPEI REFERENCIA: 0131219		0.80	354,055.51
13-DIC-19	COMPRA ORDEN DE PAGO SPEI 0131219 =REFERENCIA CTA/CLABE: 012610001666391433, BEM SPEI BCO:012 BENEF:APRECIA FINANCIER (DATO NO VERIF POR ESTA INST), PAGO APRECIA SEGUNDA DE NOVIEMBRE CVE RASTREO: 8846CAP2201912130887615045 RFC: FOM0612078Z6 IVA: 000000000000.00 BBVA BANCOMER HORA LIQ: 18:39:43		20,187.05	333,868.46
13-DIC-19	COMISION ORDEN DE PAGO SPEI REFERENCIA: 0131219		5.00	333,863.46
13-DIC-19	I.V.A. ORDEN DE PAGO SPEI REFERENCIA: 0131219		0.80	333,862.66
13-DIC-19	TRASPASO A CUENTA DE TERCEROS 0000131219 IVA:00000000.00 , A LA CUENTA: 0504933842 PAGO DE COMBUSTIBLE AL R.F.C. GAV9904201W5		150,012.27	183,850.39
13-DIC-19	TRASPASO A CUENTA DE TERCEROS 0000131219 IVA:00000000.00 , A LA CUENTA: 0504933842 PAGO DE COMBUSTIBLE AL R.F.C. GAV9904201W5		8,025.75	175,824.64
13-DIC-19	TRASPASO A CUENTA DE TERCEROS 0000131219 IVA:00000000.00 , A LA CUENTA: 0504933842 PAGO DE COMBUSTIBLE AL R.F.C. GAV9904201W5		8,306.94	167,517.70
13-DIC-19	TRASPASO A CUENTA DE TERCEROS 0000131219 IVA:00000000.00 , A LA CUENTA: 0504933842 PAGO DE COMBUSTIBLE AL R.F.C. GAV9904201W5		43,754.75	123,762.95
16-DIC-19	CHEQUE PAGADO 0000183		69,600.00	54,162.95
16-DIC-19	CHEQUE PAGADO 0000184		26,760.00	27,402.95
18-DIC-19	A00200021200210514540000000000 000429 CARGO COBRANZA DOMICILIADA LEYENDA:A00200021200210514540000000000000001000PES REF:0A00200210514500002545352000000182082023 SEGUROS BANORTE SA DE CV GRUPO FINANCIER RFC: SBG 971124PL2 IVA: 0000000000000.00		12,238.79	15,164.16
19-DIC-19	00260100191219000024821 9 SPEI RECIBIDO, BCO:0012 BBVA BANCOMER HR LIQ: 12:00:24 DEL CLIENTE GOBIERNO DEL ESTADO DE DURANGO SRIA DE DE LA CLABE 012190001125721417 CON RFC GED620101652 CONCEPTO: DPAI OP 11024 FORTAMUN 2019 PO REFERENCIA: 5000418 CVE RAST: 0026010019121900002482 19	1,449,101.00		1,464,265.16
20-DIC-19	TRASPASO A CUENTA DE TERCEROS 0000201219 IVA:00000000.00 , A LA CUENTA: 1091424191 ANTICIPO DE RENTA DE MOTOCONFORMADORA 12G AL R.F.C. OAC100831A13		58,000.00	1,406,265.16
20-DIC-19	COMPRA ORDEN DE PAGO SPEI 0201219 =REFERENCIA CTA/CLABE: 127202013787998051, BEM SPEI BCO:127 BENEF:MARIO FIDEL GARCIA DE LA CRU (DATO NO VERIF POR ESTA INST), PAG DE RENTA D TRAXCAVO 953 CATERPILAR CVE RASTREO: 8846APAC201912200892694350 RFC: GACM751123929 IVA: 000000000000.00 AZTECA HORA LIQ: 17:01:01		69,600.00	1,336,665.16
20-DIC-19	COMISION ORDEN DE PAGO SPEI REFERENCIA: 0201219		5.00	1,336,660.16

DETALLE DE MOVIMIENTOS (PESOS) (CONTINUACIÓN)▼

Enlace Global Pm C/Intereses

FECHA	DESCRIPCIÓN / ESTABLECIMIENTO	MONTO DEL DEPOSITO	MONTO DEL RETIRO	SALDO
20-DIC-19	I.V.A. ORDEN DE PAGO SPEI REFERENCIA: 0201219		0.80	1,336,659.36
20-DIC-19	CARGO DEP ELEC N L 77991		425,708.60	910,950.76
20-DIC-19	COBRO COMISION 77991 122019		380.00	910,570.76
20-DIC-19	IVA. COM. NOMINA LINEA		60.80	910,509.96
24-DIC-19	CHEQUE CAMARA 0000185 RDI841003 QJ4		22,792.00	887,717.96
24-DIC-19	CHEQUE PAGADO 0000180 DEPOSITO A CTA. 0225492073 RFC GONA6902209E3		2,361.20	885,356.76
26-DIC-19	COMPRA ORDEN DE PAGO SPEI 0261219 =REFERENCIA CTA/CLABE: 127202013787998051, BEM SPEI BCO:127 BENEF:MARIO FIDEL GARCIA DE LA CRU (DATO NO VERIF POR ESTA INST), renta de trascavo del 16 al 31 de diciem CVE RASTREO: 8846CAP4201912260894984245 RFC: GACM751123929 IVA: 000000000000.00 AZTECA HORA LIQ: 13:06:06		69,600.00	815,756.76
26-DIC-19	COMISION ORDEN DE PAGO SPEI REFERENCIA: 0261219		5.00	815,751.76
26-DIC-19	I.V.A. ORDEN DE PAGO SPEI REFERENCIA: 0261219		0.80	815,750.96
26-DIC-19	TRASPASO A CUENTA DE TERCEROS 0000261219 IVA:00000000.00 , A LA CUENTA: 0231000488 pago de pintura para pavimentacion c obregon AL R.F.C. RAHL601013L44		4,686.00	811,064.96
26-DIC-19	TRASPASO A CUENTA DE TERCEROS 0000261219 IVA:00000000.00 , A LA CUENTA: 0692878082 pago de consumo mando unico AL R.F.C. POBJ541125UF7		10,412.02	800,652.94
26-DIC-19	TRASPASO A CUENTA DE TERCEROS 0000261219 IVA:00000000.00 , A LA CUENTA: 0637642592 pago de trofeos deportivos AL R.F.C. SEGJ710330UN1		14,964.00	785,688.94
26-DIC-19	COMPRA ORDEN DE PAGO SPEI 0261219 =REFERENCIA CTA/CLABE: 646180113501002066, BEM SPEI BCO:646 BENEF:COLUSA SA DE C (DATO NO VERIF POR ESTA INST), mtto de patrullas CVE RASTREO: 8846APA7201912260895103361 RFC: COL840703FV9 IVA: 000000000000.00 STP HORA LIQ: 14:58:06		3,080.00	782,608.94
26-DIC-19	COMISION ORDEN DE PAGO SPEI REFERENCIA: 0261219		5.00	782,603.94
26-DIC-19	I.V.A. ORDEN DE PAGO SPEI REFERENCIA: 0261219		0.80	782,603.14
26-DIC-19	COMPRA ORDEN DE PAGO SPEI 0261219 =REFERENCIA CTA/CLABE: 021190040559153593, BEM SPEI BCO:021 BENEF:MA AMADA RIOS MIE (DATO NO VERIF POR ESTA INST), pago mantenimiento de patrullas CVE RASTREO: 8846CAP1201912260895103363 RFC: RIMA490913DB4 IVA: 000000000000.00 HSBC HORA LIQ: 14:58:07		2,829.98	779,773.16
26-DIC-19	COMISION ORDEN DE PAGO SPEI REFERENCIA: 0261219		5.00	779,768.16
26-DIC-19	I.V.A. ORDEN DE PAGO SPEI REFERENCIA: 0261219		0.80	779,767.36
27-DIC-19	CHEQUE PAGADO 0000193		1,950.03	777,817.33
27-DIC-19	CHEQUE PAGADO 0000188		2,650.02	775,167.31
27-DIC-19	CHEQUE PAGADO 0000186		1,650.01	773,517.30
27-DIC-19	CHEQUE PAGADO 0000191		4,176.00	769,341.30
28-DIC-19	CHEQUE CAMARA 0000189 GOQO800528GQ8		3,480.00	765,861.30
28-DIC-19	CHEQUE CAMARA 0000190 GOQO800528GQ8		2,413.79	763,447.51
28-DIC-19	CHEQUE CAMARA 0000194 GOQO800528GQ8		14,911.00	748,536.51
30-DIC-19	CHEQUE PAGADO 0000199		5,243.20	743,293.31
30-DIC-19	CHEQUE PAGADO 0000192 DEPOSITO A CTA. 0504933842 RFC GAV9904201W5		5,800.00	737,493.31
31-DIC-19	CARGO DEP ELEC N L 77991		228,656.80	508,836.51
31-DIC-19	COBRO COMISION 77991 122019		375.00	508,461.51
31-DIC-19	IVA. COM. NOMINA LINEA		60.00	508,401.51
31-DIC-19	CHEQUE PAGADO 0000202		27,909.40	480,492.11
31-DIC-19	CHEQUE PAGADO 0000203		451,196.09	29,296.02
31-DIC-19	CHEQUE PAGADO 0000195		1,600.00	27,696.02
31-DIC-19	LIQ.INT.S/TASA LIQ 2019-12-31	167.80		27,863.82

INVERSION ENLACE NEGOCIOS

FECHA	DESCRIPCIÓN / ESTABLECIMIENTO	MONTO DEL DEPOSITO	MONTO DEL RETIRO	SALDO
30-NOV-19	SALDO ANTERIOR			0.00
	SIN MOVIMIENTOS			

OTROS▼

Informe de Depósitos en efectivo (IDE) mayores a $15,000 pesos

Mes:	**DICIEMBRE de 2019**
Excedentes de depósitos	$ 193,188.59
Tipo de Cambio	$ 18.8452
Resumen por cliente del ejercicio 2019	
Monto de excedente de depósitos	$ 1,972,413.05

***Los depósitos en efectivo presentados en el presente informe son aquellos que exceden la cantidad de $15,000 (Quince mil pesos 00/100) de forma acumulada en todas las cuentas bajo titularidad del cliente dentro de un mes calendario.**

OTROS (CONTINUACIÓN) ▼

Ganancia Anual Total (GAT)

NO. DE CUENTA	GAT NOMINAL [1]	GAT REAL [2]	(+) INTERESES APLICABLES	(-) TOTAL DE COMISIONES
1042788505	**0.00 %**	**-3.33 %**	$0.00	$0.00

[1] **Antes de Impuestos**

[2] **La GAT REAL es el rendimiento que obtendría después de descontar la inflación estimada**

MENSAJES IMPORTANTES

ESTIMADO CLIENTE, LE INFORMAMOS QUE DURANTE EL EJERCICIO FISCAL DE 2020 LA TASA DE RETENCION ANUAL A QUE SE REFIEREN LOS ARTICULOS 54 Y 135 DE LA LEY DEL IMPUESTO SOBRE LA RENTA SERA DEL 1.45 POR CIENTO. ESTA NUEVA TASA DE RETENCION DE ISR TAMBIEN APLICA PARA LAS INVERSIONES A PLAZO DADAS DE ALTA EN EL 2019 QUE CUENTEN CON VENCIMIENTO EN EL 2020. CON ESTE CAMBIO SERA MAYOR EL MONTO DE RETENCION SOBRE LAS INVERSIONES, POR LO QUE EL IMPORTE INFORMADO EN EL RECIBO DE VALORES SERA DISTINTO AL INTERES NETO QUE SE ESTARA REFLJANDO EN LA CUENTA EJE AL MOMENTO DEL VENCIMIENTO. POR LO ANTERIOR AL PAGAR INTERES A PARTIR DEL 1 DE ENERO DE 2020 SE APLICA ESTA TASA COMO LO SEÑALAN LAS DISPOSICIONES FISCALES VIGENTES. PARA MAYOR INFORMACION CONSULTE LA LEY DE INGRESOS DE LA FEDERACION (LIF)-2020.

Advertencia: **Incumplir sus obligaciones le puede generar comisiones.**
El presente estado de cuenta no es un comprobante fiscal.

La fecha de corte coincide con la fecha de terminación del periodo que se señala en el presente estado de cuenta. Las operaciones efectuadas durante los días no laborales o después de la hora de corte de fin de día serán consideradas en nuestra contabilidad como realizadas en el siguiente día hábil bancario. Usted dispone de 90 días después de la fecha de corte para objetar la información contenida en su estado de cuenta, de no hacerlo se asumirá su conformidad al respecto.

Cuando no reciba su estado de cuenta durante los 20 días siguientes de la fecha de corte, y no haya dado instrucciones para que no se le envíe, favor de solicitarlo en su sucursal.

En el caso de avisos de modificaciones al contrato de adhesión, recuerde que, si así lo decide, tiene derecho a solicitar la cancelación de su cuenta dentro de los 30 días naturales posteriores a la notificación recibida, sin responsabilidad alguna a su cargo cubriendo, en su caso, los adeudos que se hayan generado a la fecha.

Aviso de privacidad

Ponemos a su disposición el Aviso de Privacidad en www.banorte.com en el entendido de que su información será tratada con sujeción a los fines establecidos en el referido Aviso de Privacidad.

Consultas, Reclamaciones, y Aclaraciones

Banco Mercantil del Norte S.A. Institución de Banca Múltiple, Grupo Financiero Banorte recibe las consultas, reclamaciones o aclaraciones, a través de su **Unidad Especializada de Atención a Usuarios (UNE)**, ubicada en Av. Paseo de la Reforma 195 Piso 1, Colonia Cuauhtémoc, C.P. 06500, Alcaldía Cuauhtémoc, Ciudad de México, Correo electrónico: une@banorte.com, o al Teléfono: **800 627 2292** así como en cualquiera de sus sucursales. En el caso de no obtener una respuesta satisfactoria o en el caso de requerir consultar y/o comparar información sobre comisiones podrá acudir a la Comisión Nacional para la Protección y Defensa de los Usuarios de Servicios Financieros www.condusef.gob.mx con número telefónico de atención en la Ciudad de México **(55) 5340 0999** y desde el interior de la República el **800 999 8080**.

Referencia de Abreviaturas

ABO	Abono	COM	Comisión	EDO	Estado	O/B	Otro Banco
ATM	Cajero Automático	CONS	Consulta	I.S.R	Impuesto Sobre la Renta	PZO	Plazo
BTE	Banorte	CPA	Compra	I.V.A	Impuesto al Valor Agregado	R.F.C	Registro Federal de Causantes
CAM	Cámara de compensación	CTA	Cuenta	INT	Interés (es)	REV	Reverso
CAP	Capital	DEP	Depósito	INTBC	Interbancaria	S.B.C	Saldo salvo Buen Cobro
CHEQ/CHQ	Cheque	DEV	Devolución	INV	Inversión	VEN	Ventanilla
CLABE	Clave Bancaria Estandarizada	DISP	Disposición/Dispersión	LIQ	Liquidación (Pago)		

IPAB

Los productos anteriormente descritos se encuentran protegidos por el Instituto para la Protección del Ahorro Bancario (IPAB) hasta por un monto equivalente a 400,000 UDI por cliente, por Institución. Lo anterior de conformidad con las disposiciones legales que regulan a dicho Instituto. Vista la página www.ipab.org.mx

COMPROBANTE FISCAL DIGITAL ▼

1038375579 - ENLACE GLOBAL PM C/INTERESES

Folio Fiscal: D5176A02-D759-4632-802B-539E8E04CC64
No de Serie del Certificado del SAT: 00001000000406258094
No de Serie del Certificado del Emisor: 00001000000403737156
Fecha y hora de certificación: 2020-01-04T14:46:06
Lugar y fecha de elaboración: 64830 2020-01-02
Forma de pago: 03-Transferencia electrónica de fondos

Sello Digital del CFDI:

g7WZqKEYmU/2ba2KEoSG1SJ687SSi/LQBnUXTP2TkBNXKTnBItxJchXMjAXVMhr2Qstr27avbJomBaTPQvdUu373ZyRymwo8icW8/aMuH3JN
b6W8bKghLga7zUtxN/RxssDu5++XiVQvcXyQVwacMdJHNclyJ1mht7dP4ghuP5iht14pws+OIoEbf02+L9bI8StCvf0HF6mJMWuEouZzAEEdiC
o/tl//7K0YIO5No+sJDZS8ea5v+ge5IwkNVxyaIOdwIeFO1hUy8c2SAfFjR1Er/DO2FLqxDFBfZzzbOmuqC6lDZ5x9cBUKik1yjvyZHPVzz3xJ8tGgR
5MgxZErxg==

Sello del SAT:

WOhlvY1/eQxiYdkON1k3ZobFB1kVZazy7WuMM9PtKnVLMSMYfAx46PFFx3yklV5UvWL/1VHAnkjYxS/xDeVHSeaiaPEjFJnoO5qvryn8dIhAF0
A+b4p+LqtLReMomPZpfNltvdZB8F6ADFDeL9ml6q0ldp2A8OvlRFg6B82BZRBeBUXeE+OsoIrv3c2W1mJnEP9rvsBF63836gk0hfTSd5nWg+T
2J4B7lAi712DyuLM2Xi2v73SBMbNwwYlreHnaIATCjleCyWn7fnLyIs5JPsfaVqqd4yNcOTlf6JGdzjE6iAbc/WncMpYiN/CRa5lUirRa93l4Fkq0VUm
DGkETzw==

Cadena original del complemento de certificación:

||1.1|D5176A02-D759-4632-802B-539E8E04CC64|2020-01-
04T14:46:06|DCD090706E42||g7WZqKEYmU/2ba2KEoSG1SJ687SSi/LQBnUXTP2TkBNXKTnBItxJchXMjAXVMhr2Qs
tr27avbJomBaTPQvdUu373ZyRymwo8icW8/aMuH3JNb6W8bKghLga7zUtxN/RxssDu5++XiVQvcXyQVwacMdJHN
clyJ1mht7dP4ghuP5iht14pws+OIoEbf02+L9bI8StCvf0HF6mJMWuEouZzAEEdiCo/tl//7K0YIO5No+sJDZS8ea5v+g
e5IwkNVxyaIOdwIeFO1hUy8c2SAfFjR1Er/DO2FLqxDFBfZzzbOmuqC6lDZ5x9cBUKik1yjvyZHPVzz3xJ8tGgR5MgxZ
Erxg==|00001000000406258094||

Versión CFDI: 3.3
Importe Total: UN MIL TRESCIENTOS CUARENTA Y CINCO PESOS 60/100 M.N.
Unidad de Medida: E48-Unidad de servicio
Método de Pago: PUE-Pago en una sola exhibición
Lugar de Expedición: 64830
Régimen Fiscal: 601-General de Ley Personas Morales
Este documento es una representación impresa de un CFDI

H. AYUNTAMIENTO DEL MUNICIPIO DE POANAS, DGO.

ESTADO DE DURANGO

Auxiliares de Cuentas del 01/dic./2019 al 31/dic./2019

Con saldo y/o movimientos. (De la cuenta: 1112-02-19-00-001 a la 1112-02-19-00-001)

indetec

Usr: supervisor
Rep: rptAuxiliarCuentas

Fecha y hora de Impresión: 05/feb./2020 10:01 a. m.

Cuenta	Nombre de la Cuenta				Saldo Inicial	Movimientos del Periodo		
Poliza Fecha	Beneficiario	No. Factura	Cheque / Folio	Concepto		Cargos	Abonos	Saldos
1112-02-19-00-001			**Cta. 5579**		**$1,223,770.32**	**$1,449,268.80**	**$2,667,071.31**	**$5,967.81**
C02745 04/12/2019	HINOJOSA VARGAS CAF		173, 184	CHEQUE 173 (PAGO DE FACTURA POR INVESTIGACION RELACIONADA CON		$0.00	$20,880.00	$1,202,890.32
C02745 04/12/2019	HINOJOSA VARGAS CAF		173, 184	(PAGO DE FACTURA POR INVESTIGACION RELACIONADA CON LA CALIDAD I		$0.00	$26,760.00	$1,176,130.32
C02853 06/12/2019	RAMIREZ DOZAL BERNA		S/F	GP RAMIREZ DOZAL BERNARDO, Folio Pago: 1762 (POR CONSUMO DE MATEI		$0.00	$99,483.00	$1,076,647.32
C02854 06/12/2019	COMISION FEDERAL DE		S/F	GP COMISION FEDERAL DE ELECTRICIDAD , Folio Pago: 1763 (PAGO DEL DAF		$0.00	$4,198.47	$1,072,448.85
C02750 09/12/2019	CHEQUE CANCELADO		175	CHEQUE CANCELADO (REGISTRO DE CHEQUE NO. 175 CANCELADO)		$0.00	$0.00	$1,072,448.85
C02750 09/12/2019	CHEQUE CANCELADO		175	CHEQUE CANCELADO (REGISTRO DE CHEQUE NO. 175 CANCELADO)		$0.00	$0.00	$1,072,448.85
C02752 09/12/2019	AGUA POTABLE ALCAN		176	GP AGUA POTABLE ALCANTARILLADO Y SANEAMIENTO DEL MUNICIPIO DE F		$0.00	$8,000.00	$1,064,448.85
C02755 09/12/2019	RADIOMOVIL DIPSA S.A		177	CHEQUE CANCELADO (REGISTRO DE CHEQUE CANCELADO NO. 177)		$0.00	$0.00	$1,064,448.85
C02755 09/12/2019	RADIOMOVIL DIPSA S.A		177	CHEQUE CANCELADO (REGISTRO DE CHEQUE CANCELADO NO. 177)		$0.00	$0.00	$1,064,448.85
C02758 09/12/2019	VIOLETA LUNA HERRER		178	GP VIOLETA LUNA HERRERA, Folio Pago: 1680 (PAGO DE FACTURA POR LUM		$0.00	$46,400.00	$1,018,048.85
C02860 09/12/2019	ORDAZ SALAZAR MIGUE		S/F	GP ORDAZ SALAZAR MIGUEL ANGEL, Folio Pago: 1769 (PAGO DE FACTURA P		$0.00	$79,650.00	$938,398.85
C02883 09/12/2019	ORDAZ SALAZAR MIGUE		S/F	GP ORDAZ SALAZAR MIGUEL ANGEL, Folio Pago: 1786 (PAGO DE FACTURA P		$0.00	$79,650.00	$858,748.85
C02788 11/12/2019	HILARIO FERNANDEZ G/		179	GP Folio: 879 (PAGO DE NOMINA CORRESPONIENTE A LA PRIMER QUINCENA		$0.00	$25,519.40	$833,229.45
C02804 11/12/2019			180	GP Folio: 880 (PAGO DE NOMINA CORRESPONDIENTE A LA PRIMER QUINCEI		$0.00	$2,361.24	$830,868.21
C02809 11/12/2019	TELEFONOS DE MEXICC		181	GP TELEFONOS DE MEXICO SAB DE CV , Folio Pago: 1724 (PAGO DE LINEAS		$0.00	$15,101.00	$815,767.21
C02861 13/12/2019	GASOLINERA LA AVENT		S/F	GP GASOLINERA LA AVENTURA SA DE CV , Folio Pago: 1770 (PAGO DE COME		$0.00	$43,754.75	$772,012.46
C02862 13/12/2019	GASOLINERA LA AVENT		S/F	GP GASOLINERA LA AVENTURA SA DE CV , Folio Pago: 1771 (PAGO DE COME		$0.00	$8,306.94	$763,705.52
C02864 13/12/2019	GASOLINERA LA AVENT		S/F	GP GASOLINERA LA AVENTURA SA DE CV , Folio Pago: 1773 (PAGO DE COME		$0.00	$8,025.75	$755,679.77
D00425 13/12/2019				TRANSFERENCIA POR PAGO DE DESCUENTOS DE NOMINA PRIMER QUIN DI		$0.00	$20,733.14	$734,946.63
C02811 16/12/2019	GARCIA DE LA CRUZ MA		183	GP GARCIA DE LA CRUZ MARIO FIDEL, Folio Pago: 1725 (PAGO DE LINEAS TE		$0.00	$69,600.00	$665,346.63
C02887 18/12/2019	BANCO MERCANTIL DEL		S/F	GP BANCO MERCANTIL DEL NORTE SA DE CV , Folio Pago: 1789 (PAGO DE P(		$0.00	$12,238.79	$653,107.84
C02817 20/12/2019	RADIOMOVIL DIPSA SA I		185	GP RADIOMOVIL DIPSA SA DE CV , Folio Pago: 1731 (PAGO DE FACTURA POF		$0.00	$22,792.00	$630,315.84
C02866 20/12/2019	GARCIA DE LA CRUZ MA		S/F	GP GARCIA DE LA CRUZ MARIO FIDEL, Folio Pago: 1775 (PAGO DE COMBUST		$0.00	$69,600.00	$560,715.84
C02868 20/12/2019	OLAS ASESORES Y CON		S/F	GP OLAS ASESORES Y CONTRATISTAS S DE RL DE CV PROVEEDOR, Folio P		$0.00	$58,000.00	$502,715.84
C02810 23/12/2019	CHEQUE CANCELADO		182	CHEQUE 182 CANCELADO (REGISTRO DE CHEQUE 182 CANCELADO)		$0.00	$0.00	$502,715.84
C02810 23/12/2019	CHEQUE CANCELADO		182	CHEQUE 182 CANCELADO (REGISTRO DE CHEQUE 182 CANCELADO)		$0.00	$0.00	$502,715.84
C02818 26/12/2019	LUIS ANGEL ALVAREZ G		186	GP LUIS ANGEL ALVAREZ GONZALEZ, Folio Pago: 1732 (PAGO DE FACTURAS		$0.00	$1,650.01	$501,065.83
C02820 26/12/2019	LUIS ANGEL ALVAREZ G		188	GP LUIS ANGEL ALVAREZ GONZALEZ, Folio Pago: 1734 (PAGO DE FACTURA F		$0.00	$2,650.02	$498,415.81
C02827 26/12/2019	MERLIN FLORES OSCAF		191	GP MERLIN FLORES OSCAR, Folio Pago: 1741 (PAGO DE FACTURAS POR REI		$0.00	$4,176.00	$494,239.81
C02829 26/12/2019	SARMIENTO DIAZ MARG		192	GP SARMIENTO DIAZ MARGARITA, Folio Pago: 1743 (PAGO DE SERVICIO DE E		$0.00	$5,800.00	$488,439.81
C02831 26/12/2019	LUIS ANGEL ALVAREZ G		193	GP LUIS ANGEL ALVAREZ GONZALEZ, Folio Pago: 1745 (PAGO DE FACTURAS		$0.00	$1,950.03	$486,489.78

H. AYUNTAMIENTO DEL MUNICIPIO DE POANAS, DGO.
ESTADO DE DURANGO
Auxiliares de Cuentas del 01/dic./2019 al 31/dic./2019
Con saldo y/o movimientos. (De la cuenta: 1112-02-19-00-001 a la 1112-02-19-00-001)

Usr: supervisor
Rep: rptAuxiliarCuentas

Fecha y hora de Impresión: 05/feb./2020 10:01 a. m.

Cuenta / Poliza	Fecha	Nombre de la Cuenta / Beneficiario	No. Factura	Cheque / Folio	Concepto	Saldo Inicial	Movimientos del Periodo Cargos	Abonos	Saldos
C02834	26/12/2019	GONZALEZ QUIÑONES (		194	GP GONZALEZ QUIÑONES OLGA, Folio Pago: 1748 (PAGO DE FACTURAS POR		$0.00	$14,911.00	$471,578.78
C02835	26/12/2019	PEREZ FRIAS LEONILA		195	GP PEREZ FRIAS LEONILA , Folio Pago: 1749 (PAGO DE FACTURAS POR REF		$0.00	$1,600.00	$469,978.78
C02836	26/12/2019	BAÑUELOS PORRAS NU		196	GP BAÑUELOS PORRAS NURY PAULINA , Folio Pago: 1750 (PAGO DE FACTUR		$0.00	$2,596.01	$467,382.77
C02838	26/12/2019	MACIAS RIVERA LILIA		199	GP MACIAS RIVERA LILIA, Folio Pago: 1752 (PAGO DE FACTURAS POR MANTE		$0.00	$5,243.20	$462,139.57
C02869	26/12/2019	GARCIA DE LA CRUZ MA		S/F	GP GARCIA DE LA CRUZ MARIO FIDEL, Folio Pago: 1777 (PAGO DE FACTURA		$0.00	$69,600.00	$392,539.57
C02870	26/12/2019	RIOS MIER MA AMADA		S/F	GP RIOS MIER MA AMADA , Folio Pago: 1778 (PAGO DE FACTURA POR PAGO		$0.00	$2,829.98	$389,709.59
C02872	26/12/2019	COLUSA SA DE CV		S/F	GP COLUSA SA DE CV, Folio Pago: 1780 (PAGO DE FACTURA POR PAGO DE M		$0.00	$3,080.00	$386,629.59
C02873	26/12/2019	SERRANO GONZALEZ JI		S/F	GP SERRANO GONZALEZ JUAN CARLOS, Folio Pago: 1781 (PAGO DE FACTUR		$0.00	$14,964.00	$371,665.59
C02874	26/12/2019	RAMIREZ DE LA HOYA L		S/F	GP RAMIREZ DE LA HOYA LAURA ESTELA, Folio Pago: 1782 (PAGO DE FACTU		$0.00	$4,686.00	$366,979.59
C02876	26/12/2019	PORRAS BARRAZA MAR		S/F	GP PORRAS BARRAZA MARIA DE JESUS , Folio Pago: 1784 (PAGO DE FACTUF		$0.00	$10,412.02	$356,567.57
C02886	26/12/2019	GONZALEZ QUIÑONES (		190	GP GONZALEZ QUIÑONES OLGA, Folio Pago: 1788 (PAGO DE FACTURA POR I		$0.00	$2,413.79	$354,153.78
C02839	27/12/2019	CHEQUE CANCELADO		200	CHEQUE 200 CANCELADO (REGISTRO DE CHEQUE NO. 200 CANCELADO)		$0.00	$0.00	$354,153.78
C02839	27/12/2019	CHEQUE CANCELADO		200	CHEQUE 200 CANCELADO (REGISTRO DE CHEQUE NO. 200 CANCELADO)		$0.00	$0.00	$354,153.78
C02840	27/12/2019	CHEQUE CANCELADO		201	CHEQUE 201 CANCELADO (REGISTRO DE CHEQUE NO, 201 CANCELADO)		$0.00	$0.00	$354,153.78
C02840	27/12/2019	CHEQUE CANCELADO		201	CHEQUE 201 CANCELADO (REGISTRO DE CHEQUE NO, 201 CANCELADO)		$0.00	$0.00	$354,153.78
C02851	27/12/2019	GALINDO SAUCEDO MA		204	GP GALINDO SAUCEDO MA GUADALUPE , Folio Pago: 1760 (PAGO DE FACTUF		$0.00	$14,800.00	$339,353.78
C02852	27/12/2019	GALINDO SAUCEDO MA		205	GP GALINDO SAUCEDO MA GUADALUPE , Folio Pago: 1761 (PAGO DE FACTUI		$0.00	$4,500.00	$334,853.78
C02875	27/12/2019	RIOS MIER MA AMADA		S/F	GP RIOS MIER MA AMADA , Folio Pago: 1783 (PAGO DE FACTURA POR INSUM		$0.00	$5,889.99	$328,963.79
C02738	31/12/2019	YOLANDA YAZMIN MORI		172	GP Folio: 876 (PAGO DE NOMINA CORRESPONDIENTE A LA SEGUNDA QUINC		$0.00	$3,200.00	$325,763.79
C02749	31/12/2019	VIOLETA LUNA HERRER		174	GP VIOLETA LUNA HERRERA, Folio Pago: 1674 (PAGO DE FACTURA POR SUM		$0.00	$174,000.00	$151,763.79
C02783	31/12/2019	HILARIO FERNANDEZ G/		179	GP Folio: 878 (PAGO DE NOMINA CORRESPONIENTE A LA PRIMER QUINCENA		$0.00	$26,501.12	$125,262.67
C02787	31/12/2019	HILARIO FERNANDEZ G/		179	GP Folio: 878 (PAGO DE NOMINA CORRESPONIENTE A LA PRIMER QUINCENA		$0.00	-$26,501.12	$151,763.79
C02806	31/12/2019			180	GP Folio: 880 (PAGO DE NOMINA CORRESPONDIENTE A LA PRIMER QUINCEI		$0.00	-$2,361.24	$154,125.03
C02807	31/12/2019	HILARIO FERNANDEZ G/		180	GP Folio: 881 (PAGO DE NOMINA CORRESPONDIENTE A LA PRIMER QUINCEI		$0.00	$2,361.20	$151,763.83
C02823	31/12/2019	GONZALEZ QUIÑONES (		189	GP GONZALEZ QUIÑONES OLGA, Folio Pago: 1737 (PAGO DE REFACCIONES I		$0.00	$3,480.00	$148,283.83
C02842	31/12/2019			202	GP Folio: 882 (PAGO DE NOMINA CORRESPONDIENTE A LA 2DA QUINCENA D		$0.00	$27,909.40	$120,374.43
C02850	31/12/2019	MA. MARGARITA AVECE		203	GP MA. MARGARITA AVECEDO SANTOYO, Folio Pago: 1759 (PAGO DE FACTUI		$0.00	$451,196.09	-$330,821.66
C02855	31/12/2019	COMISION FEDERAL DE		S/F	GP COMISION FEDERAL DE ELECTRICIDAD , Folio Pago: 1764 (PAGO DE REC		$0.00	$147,379.47	-$478,201.13
C02863	31/12/2019	GASOLINERA LA AVENT		S/F	GP GASOLINERA LA AVENTURA SA DE CV , Folio Pago: 1772 (PAGO DE COME		$0.00	$150,012.27	-$628,213.40
C02880	31/12/2019	ORDAZ SALAZAR MIGUE		S/F	Cancelación GP ORDAZ SALAZAR MIGUEL ANGEL, Folio Pago: 1769 (PAGO DE		$0.00	-$79,650.00	-$548,563.40
C02885	31/12/2019	BANCO MERCANTIL DEL		EDO CTA	GP BANCO MERCANTIL DEL NORTE SA DE CV , Folio Pago: 1787 (PAGO DE C		$0.00	$1,345.60	-$549,909.00
D00426	31/12/2019				TRANSFERECIA POR PAGO DE DTOS DE NOMITA TRAB SEG PUBLICA (PAGC		$0.00	$20,187.05	-$570,096.05
I00879	31/12/2019				IR:846, FORTALECIMIENTO 2019 (REGISTRO DE LA PARTICIPACION CORRES		$1,449,101.00	$0.00	$879,004.95
I00880	31/12/2019				IR:847, FORTALECIMIENTO 2019 (REGISTRO DE RENDIMIENTOS GANADOS D		$167.80	$0.00	$879,172.75

Cuenta / Poliza	Fecha	Nombre de la Cuenta / Beneficiario	No. Factura	Cheque / Folio	Concepto	Saldo Inicial	Movimientos del Periodo Cargos	Abonos	Saldos
C02890	31/12/2019	RIOS MIER MA AMADA		S/F	Cancelación GP RIOS MIER MA AMADA , Folio Pago: 1783 (PAGO DE FACTURA		$0.00	-$5,889.99	$885,062.74
C02891	31/12/2019	COMISION FEDERAL DE		S/F	Cancelación GP COMISION FEDERAL DE ELECTRICIDAD , Folio Pago: 1763 (PA		$0.00	-$4,198.47	$889,261.21
C02911	31/12/2019	HILARIO FERNANDEZ G/		S/F	GP Folio: 901 (PAGO DE NOMINA CORRESPONDIENTE A LA PRIMER QUINCEN		$0.00	$262,425.27	$626,835.94
C02913	31/12/2019	HILARIO FERNANDEZ G/		S/F	GP Folio: 901 (PAGO DE NOMINA CORRESPONDIENTE A LA PRIMER QUINCEN		$0.00	-$262,425.27	$889,261.21
C02915	31/12/2019	HILARIO FERNANDEZ G/		S/F	GP Folio: 903 (PAGO DE NOMINA CORRESPONDIENTE A LA PRIMER QUINCEN		$0.00	$228,928.00	$660,333.21
C02916	31/12/2019			S/F	GP Folio: 904 (REGISTRO DE PAGO DE NOMINA CORRESPONDIENTE A LA SE		$0.00	$228,656.80	$431,676.41
C02925	31/12/2019	GARCIA DE LA CRUZ MA		S/F	GP GARCIA DE LA CRUZ MARIO FIDEL, Folio Pago: 1804 (PAGO DE FACTURA		$0.00	$80,736.00	$350,940.41
C02926	31/12/2019	GARCIA DE LA CRUZ MA		S/F	Cancelación GP GARCIA DE LA CRUZ MARIO FIDEL, Folio Pago: 1804 (PAGO DI		$0.00	-$80,736.00	$431,676.41
C02933	31/12/2019	HILARIO FERNANDEZ G/		S/F	GP Folio: 907 (PAGO DE AGUINALDO CORRESPONDIENTE AL AÑO 2019 PARA		$0.00	$425,708.60	$5,967.81
					Total :	**1,223,770.32**	**1,449,268.80**	**2,667,071.31**	**5,967.81**

MUNICIPIO DE POANAS, DGO.

CONCILIACIONES BANCARIAS DE LA CTA. 1038375551

PARTICIPACIONES 2019

DICIEMBRE DEL 2019

		DEBE	HABER	SALDO
	BANCOS			
	Saldo Inicial DICIEMBRE 2019			-$ 2,229.53
(+)	DEPÓSITOS	5,672,028.33		
(-)	Deposito en transito			
(-)	RETIROS		5,654,770.32	
(+)	Rendimientos			
(+)	COMISIÓN BANCARIA			
SALDO EN LIBROS AL 31 DE DICIEMBRE DEL 2019				15,028.48
	SALDO SEGÚN ESTADO DE CUENTA			56,130.69
(-)	CHEQUES EN TRANSITO			
CH-392	RODRIGO VALDEZ RODRIGUEZ		8,000.00	
CH-409	JOEL VELA FERNANDEZ		2,320.00	
CH/451	MARIA DE JESUS PORRAS BARRAZA		3,797.00	
CH/450	NURY PAULINA BAÑUELOS PORRAS		14,100.05	
CH/458	ERNESTO PARTIDA HERNANDEZ		5,830.00	
CH/454	ERNESTO PARTIDA HERNANDEZ		2,910.00	
CH/456	AURELIO GONZALEZ NERI		4,145.16	
	TOTAL CHEQUES EN TRÁNSITO		41,102.21	41,102.21
SALDO CONCILIADO AL 31 DE DICIEMBRE DEL 2019				$ 15,028.48
			Diferencia	0.00

POANAS — H. Ayuntamiento — UN GOBIERNO DE ACCIONES 2019-2022
C. JOSE LUIS VALDES VALENCIANO
PRESIDENCIA
PRESIDENTE MUNICIPAL

POANAS — H. Ayuntamiento — UN GOBIERNO DE ACCIONES 2019-2022
C. HILARIO FERNANDEZ HERNANDEZ
TESORERO MUNICIPAL
TESORERÍA

POANAS — H. Ayuntamiento — UN GOBIERNO DE ACCIONES 2019-2022
PROFR. JOSE ARMANDO NEVAREZ
SINDICO MUNICIPAL
SINDICATURA

PARTICIPACIONES 2019
MUNICIPIO DE POANAS DGO
CALLE HIDALGO SN
CENTRO VILLA UNION
POANAS DGO. C.P. 34800
SUCURSAL: 7460 VICENTE GUERRERO
TIPO DE ENVÍO: CORREO

NO. DE CLIENTE: 27712428
RFC: MPD850101K77

DATOS DE SUCURSAL:
PLAZA:
DIRECCIÓN: FRANCISCO SARABIA 102 CENTRO
TELÉFONO: 8650651

INFORMACIÓN DEL PERIODO	
Periodo	Del 01/Diciembre/2019 al 31/Diciembre/2019
Fecha de corte	31/Diciembre/2019
Moneda	PESOS

RESUMEN INTEGRAL

Producto	No. de Cuenta	CLABE	Saldo anterior	Saldo al corte
ENLACE GLOBAL PM S/INTERESES	1038375551	072 202 01038375551 3	$17,702.68	$56,130.69
CONTRATO SCAT	0505400956		$101,141.07	$154,420.25
TOTAL			$118,843.75	$210,550.94

DETALLE	ENLACE GLOBAL PM S/INT. ▼
Resumen del periodo	
Saldo inicial del periodo	$ 17,702.68
+ Total de depósitos	$ 5,672,028.33
- Total de retiros	$ 5,627,903.56
+ Intereses Netos Ganados	$ 0.00
- Total de comisiones Cobradas / Pagadas	$ 4,911.00
- IVA sobre comisiones (16%)	$ 785.76
- Intereses Cobrados / Pagados	$ 0.00
Saldo actual	$ 56,130.69
Saldo disponible al día*	$ 56,130.69
Saldo Promedio	
Saldo promedio mínimo	$ 0.00
En el Periodo 01 Dic al 31 Dic:	$ 849,582.91
Días que comprende el periodo	31
Intereses devengados	
Tasa Bruta Anual	**0.00%**
Interés Tasa Bruta Anual	$ 0.00
Retención de ISR	$ 0.00
INTERESES NETOS GANADOS	$ 0.00
Saldo no disponible al día	
Depósitos de Cheques S.B.C.	$0.00
Ret. Garantía Líquida	$0.00
Comisiones pendientes de aplicar	$0.00
Compras no aplicadas	$0.00
TOTAL	$0.00
Resumen de comisiones	
Cheques girados	34
Cheques girados sin comisión	34
Cheques girados con comisión	0
Importe de la comisión	$ 0.00
Por cheques devueltos	$ 0.00
Otras comisiones	$ 4,911.00

ENLACE GLOBAL PM S/INTERESES
(Saldo inicial de $17,702.68)

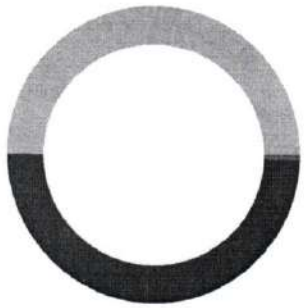

DEPÓSITOS	$5,672,028.33
RETIROS	$5,627,903.56
COMISIONES	$4,911.00
OTROS CARGOS	$785.76
SALDO FINAL	$56,130.69

DETALLE DE MOVIMIENTOS (PESOS) ▼

Enlace Global Pm S/Intereses

FECHA	DESCRIPCIÓN / ESTABLECIMIENTO	MONTO DEL DEPOSITO	MONTO DEL RETIRO	SALDO
30-NOV-19	SALDO ANTERIOR			17,702.68
02-DIC-19	CHEQUE PAGADO 0000417		2,517.20	15,185.48
04-DIC-19	CHEQUE CAMARA 0000403 TORP6011124N1		1,500.00	13,685.48
05-DIC-19	CHEQUE CAMARA 0000404 NEVE740517F20		2,070.00	11,615.48
05-DIC-19	DEPOSITO DE CUENTA DE TERCEROS 0001009691 DE LA CUENTA 0141607904 INGRESOS DE POANAS FONDO ESTAT	5,693.00		17,308.48
05-DIC-19	DEPOSITO DE CUENTA DE TERCEROS 0001009692 DE LA CUENTA 0141607904 INGRESOS IEPS GASOLINA NOVIEMB	73,662.98		90,971.46
05-DIC-19	DEPOSITO DE CUENTA DE TERCEROS 0001009693 DE LA CUENTA 0141607904 INGRESOS PARTICIPACIONES NOVIE	2,706,765.84		2,797,737.30
05-DIC-19	DEPOSITO DE CUENTA DE TERCEROS 0001009694 DE LA CUENTA 0141607904 INGRESOS FONDO ISR NOVIEMBRE 2	10,586.00		2,808,323.30
05-DIC-19	DEPOSITO DE CUENTA DE TERCEROS 0001009695 DE LA CUENTA 0141607904 INGRESOS DEVOLUCION RETENCION	489,916.00		3,298,239.30
06-DIC-19	TRASPASO A CUENTA DE TERCEROS 0000061219 IVA:00000000.00 , A LA CUENTA: 0407857142 PAGO FACTURAS DE GANADO AL R.F.C. CFP910723EE3		12,000.00	3,286,239.30
06-DIC-19	TRASPASO A CUENTA DE TERCEROS 0000061219 IVA:00000000.00 , A LA CUENTA: 0421430493 DEPOSITO DE PARTICIPACIONES NOVIEMBRE AL R.F.C. SDI851101T20		229,773.73	3,056,465.57
06-DIC-19	TRASPASO A CUENTA DE TERCEROS 0000061219 IVA:00000000.00 , A LA CUENTA: 0258398502 pago pendiente de material para presidencia AL R.F.C. RADB911007C80		264,799.08	2,791,666.49
06-DIC-19	CHEQUE PAGADO 0000418		75,000.00	2,716,666.49
07-DIC-19	COMPRA ORDEN DE PAGO SPEI 0071219 =REFERENCIA CTA/CLABE: 127202013787998051, BEM SPEI BCO:127 BENEF:MARIO FIDEL GARCIA DE LA CRU (DATO NO VERIF POR ESTA INST), pago de asesoria quincena del 30 de novi CVE RASTREO: 8846APAB201912070882784708 RFC: GACM751123929 IVA: 000000000000.00 AZTECA HORA LIQ: 15:40:28		34,800.00	2,681,866.49
07-DIC-19	COMISION ORDEN DE PAGO SPEI REFERENCIA: 0071219		5.00	2,681,861.49
07-DIC-19	I.V.A. ORDEN DE PAGO SPEI REFERENCIA: 0071219		0.80	2,681,860.69
09-DIC-19	TRASPASO A CUENTA DE TERCEROS 0000091219 IVA:00000000.00 , A LA CUENTA: 0231000488 PAGO DE MANTENIMIENTO EDIFICIO DE PRESIDENCIA AL R.F.C. RAHL601013L44		16,432.55	2,665,428.14
09-DIC-19	CHEQUE PAGADO 0000421		60,000.00	2,605,428.14
09-DIC-19	CHEQUE PAGADO 0000425		35,280.00	2,570,148.14
09-DIC-19	CHEQUE PAGADO 0000427		1,473.00	2,568,675.14
10-DIC-19	CHEQUE PAGADO 0000426		5,317.60	2,563,357.54
10-DIC-19	CHEQUE PAGADO 0000429		243,600.00	2,319,757.54
10-DIC-19	TRASPASO A CUENTA DE TERCEROS 0000101219 IVA:00000000.00 , A LA CUENTA: 0500850307 COMPRA DE EQUIPO DE COMPUTO PARA PRESIDENCIA MPAL AL R.F.C. OASM770330UG4		210,605.76	2,109,151.78
10-DIC-19	TRASPASO A CUENTA DE TERCEROS 0000101219 IVA:00000000.00 , A LA CUENTA: 0231000488 USO EN DIFERENTES ROTULOS AL R.F.C. RAHL601013L44		4,350.00	2,104,801.78
11-DIC-19	CHEQUE PAGADO 0000431		45,531.60	2,059,270.18
11-DIC-19	CARGO DEP ELEC N L 72456		949,635.60	1,109,634.58
11-DIC-19	COBRO COMISION 72456 122019		1,368.00	1,108,266.58
11-DIC-19	IVA. COM. NOMINA LINEA		218.88	1,108,047.70
11-DIC-19	ABONO X REV. NOMINA EN LINEA	916,640.60		2,024,688.30
11-DIC-19	CARGO DEP ELEC N L 72456		918,306.40	1,106,381.90
11-DIC-19	COBRO COMISION 72456 122019		1,316.00	1,105,065.90
11-DIC-19	IVA. COM. NOMINA LINEA		210.56	1,104,855.34
11-DIC-19	ABONO X REV. NOMINA EN LINEA	911,888.60		2,016,743.94
11-DIC-19	CARGO DEP ELEC N L 72456		918,306.40	1,098,437.54
11-DIC-19	COBRO COMISION 72456 122019		1,316.00	1,097,121.54
11-DIC-19	IVA. COM. NOMINA LINEA		210.56	1,096,910.98
13-DIC-19	COMPRA ORDEN DE PAGO SPEI 0131219 =REFERENCIA CTA/CLABE: 036650500489123202, BEM SPEI BCO:036 BENEF:CONFICO S (DATO NO VERIF POR ESTA INST), pago por prestacion de servicios prof CVE RASTREO: 8846CAP220191213088722260l RFC: CON181108812 IVA: 000000000000.00 INBURSA HORA LIQ: 15:40:05		310,652.05	786,258.93
13-DIC-19	COMISION ORDEN DE PAGO SPEI REFERENCIA: 0131219		5.00	786,253.93
13-DIC-19	I.V.A. ORDEN DE PAGO SPEI REFERENCIA: 0131219		0.80	786,253.13
13-DIC-19	DEP.PAGO MULTIPLE	2,741.20		788,994.33
13-DIC-19	COMPRA ORDEN DE PAGO SPEI 0131219 =REFERENCIA CTA/CLABE: 127202013787998051, BEM SPEI BCO:127 BENEF:MARIO FIDEL GARCIA DE LA CRU (DATO NO VERIF POR ESTA INST), PAGO DE ASESORIA TECNICA CVE RASTREO: 8846CAP220191213088753822 3 RFC: GACM751123929 IVA: 000000000000.00 AZTECA HORA LIQ: 17:36:31		34,800.00	754,194.33
13-DIC-19	COMISION ORDEN DE PAGO SPEI REFERENCIA: 0131219		5.00	754,189.33
13-DIC-19	I.V.A. ORDEN DE PAGO SPEI REFERENCIA: 0131219		0.80	754,188.53

DETALLE DE MOVIMIENTOS (PESOS) (CONTINUACIÓN)

Enlace Global Pm S/Intereses

FECHA	DESCRIPCIÓN / ESTABLECIMIENTO	MONTO DEL DEPOSITO	MONTO DEL RETIRO	SALDO
13-DIC-19	COMPRA ORDEN DE PAGO SPEI 0131219 =REFERENCIA CTA/CLABE: 012610001666391433, BEM SPEI BCO:012 BENEF:APRECIA FINANCIER (DATO NO VERIF POR ESTA INST), PAGO DE PRESTAMOS 1ER QUIN DE DICIEMBRE CVE RASTREO: 8846CAP4201912130887615049 RFC: FOM061207826 IVA: 000000000000.00 BBVA BANCOMER HORA LIQ: 18:39:43		82,058.56	672,129.97
13-DIC-19	COMISION ORDEN DE PAGO SPEI REFERENCIA: 0131219		5.00	672,124.97
13-DIC-19	I.V.A. ORDEN DE PAGO SPEI REFERENCIA: 0131219		0.80	672,124.17
13-DIC-19	COMPRA ORDEN DE PAGO SPEI 0131219 =REFERENCIA CTA/CLABE: 012610001666391433, BEM SPEI BCO:012 BENEF:APRECIA FINANCIER (DATO NO VERIF POR ESTA INST), PAGO DE PRESTAMOS 2DA QUINCENA NOVIEMBRE CVE RASTREO: 8846CAP4201912130887615051 RFC: FOM061207826 IVA: 000000000000.00 BBVA BANCOMER HORA LIQ: 18:39:43		82,096.37	590,027.80
13-DIC-19	COMISION ORDEN DE PAGO SPEI REFERENCIA: 0131219		5.00	590,022.80
13-DIC-19	I.V.A. ORDEN DE PAGO SPEI REFERENCIA: 0131219		0.80	590,022.00
13-DIC-19	TRASPASO A CUENTA DE TERCEROS 0000131219 IVA:00000000.00 , A LA CUENTA: 0504933842 PAGO DE COMBUSTIBLE AL R.F.C. GAV9904201W5		30,844.33	559,177.67
13-DIC-19	TRASPASO A CUENTA DE TERCEROS 0000131219 IVA:00000000.00 , A LA CUENTA: 0504933842 PAGO DE COMBUSTIBLE AL R.F.C. GAV9904201W5		23,199.00	535,978.67
13-DIC-19	TRASPASO A CUENTA DE TERCEROS 0000131219 IVA:00000000.00 , A LA CUENTA: 0504933842 PAGO DE COMBUSTIBLE AL R.F.C. GAV9904201W5		6,906.50	529,072.17
13-DIC-19	TRASPASO A CUENTA DE TERCEROS 0000131219 IVA:00000000.00 , A LA CUENTA: 0504933842 PAGO DE COMBUSTIBLE AL R.F.C. GAV9904201W5		13,291.25	515,780.92
13-DIC-19	TRASPASO A CUENTA DE TERCEROS 0000131219 IVA:00000000.00 , A LA CUENTA: 0504933842 PAGO DE COMBUSTIBLE AL R.F.C. GAV9904201W5		9,046.11	506,734.81
13-DIC-19	TRASPASO A CUENTA DE TERCEROS 0000131219 IVA:00000000.00 , A LA CUENTA: 0504933842 PAGO DE COMBUSTIBLE AL R.F.C. GAV9904201W5		8,569.00	498,165.81
13-DIC-19	TRASPASO A CUENTA DE TERCEROS 0000131219 IVA:00000000.00 , A LA CUENTA: 0504933842 pago combustible noviembre participaciones AL R.F.C. GAV9904201W5		84,946.90	413,218.91
16-DIC-19	TRASPASO A CUENTA DE TERCEROS 0000161219 IVA:00000000.00 , A LA CUENTA: 0504933842 PAGO DE COMBUSTIBLE AL R.F.C. GAV9904201W5		9,046.11	404,172.80
16-DIC-19	CHEQUE PAGADO 0000432		601.00	403,571.80
16-DIC-19	TRASPASO A CUENTA PROPIA 0000161219 IVA:00000000.00 , A LA CUENTA 0230380624 traspaso ala 624 por error cta AL R.F.C. MPD850101K77		5,380.20	398,191.60
17-DIC-19	COMPRA ORDEN DE PAGO SPEI 0171219 =REFERENCIA CTA/CLABE: 127202013787998051, BEM SPEI BCO:127 BENEF:MARIO FIDEL GARCIA DE LA CRU (DATO NO VERIF POR ESTA INST), PAGO ASESOR DEL 16 AL 31 DE DICIEMBRE CVE RASTREO: 8846CAP2201912170889448546 RFC: GACM751123929 IVA: 000000000000.00 AZTECA HORA LIQ: 09:46:45		34,800.00	363,391.60
17-DIC-19	COMISION ORDEN DE PAGO SPEI REFERENCIA: 0171219		5.00	363,386.60
17-DIC-19	I.V.A. ORDEN DE PAGO SPEI REFERENCIA: 0171219		0.80	363,385.80
17-DIC-19	CHEQUE PAGADO 0000430		5,220.00	358,165.80
17-DIC-19	CHEQUE PAGADO 0000433		39,440.00	318,725.80
17-DIC-19	CHEQUE PAGADO 0000422		1,546.00	317,179.80
17-DIC-19	CHEQUE PAGADO 0000420		9,280.00	307,899.80
17-DIC-19	DEP.EFECTIVO	1,509.40		309,409.20
17-DIC-19	DEP.EFECTIVO	500.00		309,909.20
17-DIC-19	COMPRA ORDEN DE PAGO SPEI 0171219 =REFERENCIA CTA/CLABE: 002190701164684317, BEM SPEI BCO:002 BENEF:MLC SOLUCIONES INFORMATICOS SAS (DATO NO VERIF POR ESTA INST), ACTUALIZACION CONTPAQ CVE RASTREO: 8846APA7201912170889797809 RFC: MSI170105I9A IVA: 000000000000.00 BANAMEX HORA LIQ: 14:38:41		4,628.40	305,280.80
17-DIC-19	COMISION ORDEN DE PAGO SPEI REFERENCIA: 0171219		5.00	305,275.80
17-DIC-19	I.V.A. ORDEN DE PAGO SPEI REFERENCIA: 0171219		0.80	305,275.00
17-DIC-19	DEP.PAGO MULTIPLE	2,167.20		307,442.20
20-DIC-19	CARGO DEP ELEC N L 72456		35,440.60	272,001.60
20-DIC-19	COBRO COMISION 72456 122019		20.00	271,981.60
20-DIC-19	IVA. COM. NOMINA LINEA		3.20	271,978.40
21-DIC-19	CHEQUE CAMARA 0000411 VECR780617FZ0		3,525.01	268,453.39
23-DIC-19	CHEQUE PAGADO 0000428 DEPOSITO A CTA. 0227442166 RFC CIFC5305100N3		9,632.00	258,821.39
24-DIC-19	DEPOSITO DE CUENTA DE TERCEROS 0004001977 DE LA CUENTA 1044460225 FEIEF DICIEMBRE 2019	519,676.98		778,498.37
24-DIC-19	CHEQUE PAGADO 0000437		56,840.00	721,658.37
26-DIC-19	COMPRA ORDEN DE PAGO SPEI 0261219 =REFERENCIA CTA/CLABE: 021190040559153593, BEM SPEI BCO:021 BENEF:MA AMADA RIOS MIE (DATO NO VERIF POR ESTA INST), pago por mantto de vehiculos de presiden CVE RASTREO: 8846CAP1201912260895032700 RFC: RIMA490913DB4 IVA: 000000000000.00 HSBC HORA LIQ: 13:51:06		2,025.01	719,633.36
26-DIC-19	COMISION ORDEN DE PAGO SPEI REFERENCIA: 0261219		5.00	719,628.36
26-DIC-19	I.V.A. ORDEN DE PAGO SPEI REFERENCIA: 0261219		0.80	719,627.56

DETALLE DE MOVIMIENTOS (PESOS) (CONTINUACIÓN)

Enlace Global Pm S/Intereses

FECHA	DESCRIPCIÓN / ESTABLECIMIENTO	MONTO DEL DEPOSITO	MONTO DEL RETIRO	SALDO
26-DIC-19	TRASPASO A CUENTA DE TERCEROS 0000261219 IVA:00000000.00 , A LA CUENTA: 0856576788 pago de papeleria san martin AL R.F.C. HEFJ6912154R8		4,025.84	715,601.72
26-DIC-19	TRASPASO A CUENTA DE TERCEROS 0000261219 IVA:00000000.00 , A LA CUENTA: 0227442166 pago de material de ferreteria AL R.F.C. CIFC530510QN3		31,795.15	683,806.57
26-DIC-19	TRASPASO A CUENTA DE TERCEROS 0000261219 IVA:00000000.00 , A LA CUENTA: 0692878082 pag de consumo de alimentos de presidencia AL R.F.C. POBJ541125UF7		29,104.03	654,702.54
26-DIC-19	COMPRA ORDEN DE PAGO SPEI 0261219 =REFERENCIA CTA/CLABE: 646180113501002066, BEM SPEI BCO:646 BENEF:COLUSA SA DE C (DATO NO VERIF POR ESTA INST), mtto de vehiculos de presidencia CVE RASTREO: 8846CAP320191226089506011 2 RFC: COL840703FV9 IVA: 000000000000.00 STP HORA LIQ: 14:15:08		3,573.26	651,129.28
26-DIC-19	COMISION ORDEN DE PAGO SPEI REFERENCIA: 0261219		5.00	651,124.28
26-DIC-19	I.V.A. ORDEN DE PAGO SPEI REFERENCIA: 0261219		0.80	651,123.48
26-DIC-19	COMPRA ORDEN DE PAGO SPEI 0261219 =REFERENCIA CTA/CLABE: 127202013458580701, BEM SPEI BCO:127 BENEF:OSCAR GABRIEL REYES REYE (DATO NO VERIF POR ESTA INST), purificadora de agua CVE RASTREO: 8846APAC201912260895060116 RFC: RERO630723FE4 IVA: 000000000000.00 AZTECA HORA LIQ: 14:15:08		2,057.00	649,066.48
26-DIC-19	COMISION ORDEN DE PAGO SPEI REFERENCIA: 0261219		5.00	649,061.48
26-DIC-19	I.V.A. ORDEN DE PAGO SPEI REFERENCIA: 0261219		0.80	649,060.68
26-DIC-19	DEV.SPEICUENTA INEXISTENTE REFERENCIA:0261219 MOT DEV:1 CUENTA INEXISTENTE BCO:40127 BENEFIC:OSCAR GABRIEL REYES REYES ORDENANTE:MUNICIPIO DE POANAS DGO CVE.RASTR: 8846APAC201912260895060116 HORA LIQ: 14:15:16 hrs.		2,057.00-	651,117.68
26-DIC-19	TRASPASO A CUENTA DE TERCEROS 0000261219 IVA:00000000.00 , A LA CUENTA: 0826103329 pago de renta de poder joven AL R.F.C. GADM621109IH4		4,223.99	646,893.69
26-DIC-19	COMPRA ORDEN DE PAGO SPEI 0261219 =REFERENCIA CTA/CLABE: 012190029870449767, BEM SPEI BCO:012 BENEF:NUNEZ LERMA OSCAR MANUE (DATO NO VERIF POR ESTA INST), pago purificadora de agua CVE RASTREO: 8846APAC201912260895179020 RFC: NUL0910406MZ3 IVA: 000000000000.00 BBVA BANCOMER HORA LIQ: 16:17:10		2,057.00	644,836.69
26-DIC-19	COMISION ORDEN DE PAGO SPEI REFERENCIA: 0261219		5.00	644,831.69
26-DIC-19	I.V.A. ORDEN DE PAGO SPEI REFERENCIA: 0261219		0.80	644,830.89
27-DIC-19	CPA FONDOS DE INV. CTO 0505400956 27/12 NTEGUB SERIE M7		26,397.87	618,433.02
27-DIC-19	CPA FONDOS DE INV. CTO 0505400956 27/12 NTEGUB SERIE M7		26,397.87	592,035.15
27-DIC-19	CHEQUE PAGADO 0000446		2,000.02	590,035.13
27-DIC-19	CHEQUE PAGADO 0000447		3,050.03	586,985.10
27-DIC-19	CHEQUE PAGADO 0000445		750.00	586,235.10
27-DIC-19	DEP.EFECTIVO	35.93		586,271.03
27-DIC-19	CHEQUE PAGADO 0000448		15,715.99	570,555.04
27-DIC-19	CHEQUE PAGADO 0000436		4,060.00	566,495.04
27-DIC-19	CHEQUE PAGADO 0000449		11,074.77	555,420.27
27-DIC-19	CHEQUE PAGADO 0000438		1,334.00	554,086.27
28-DIC-19	CHEQUE CAMARA 0000455 GOQO800528GQ8		16,030.60	538,055.67
30-DIC-19	CHEQUE PAGADO 0000441		3,050.80	535,004.87
30-DIC-19	CHEQUE PAGADO 0000444		3,025.28	531,979.59
30-DIC-19	CHEQUE PAGADO 0000440 DEPOSITO A CTA. 0504933842 RFC GAV9904201W5		4,546.04	527,433.55
30-DIC-19	CHEQUE PAGADO 0000442		2,552.00	524,881.55
30-DIC-19	CHEQUE PAGADO 0000453 DEPOSITO A CTA. 0231397692 RFC NUCJ610624R5A		6,577.00	518,304.55
31-DIC-19	DEP.EFECTIVO	30,244.60		548,549.15
31-DIC-19	CHEQUE PAGADO 0000443		600.00	547,949.15
31-DIC-19	CHEQUE PAGADO 0000439		10,152.90	537,796.25
31-DIC-19	CHEQUE PAGADO 0000457		18,742.60	519,053.65
31-DIC-19	CARGO DEP ELEC N L 72456		461,953.20	57,100.45
31-DIC-19	COBRO COMISION 72456 122019		836.00	56,264.45
31-DIC-19	IVA. COM. NOMINA LINEA		133.76	56,130.69

▼ POSICIÓN DE VALORES DE MESA DE DINERO Y SOCIEDADES DE INVERSIÓN ▼

CONTRATO 0505400956

Emisión	Títulos	Precio de Mercado	Tasa	Plazo	Vence	Valor Mercado	Inversión %	Fondo %
			POSICION INICIAL 02/12/19					
51 NTEGUB M7	7,420	$13.630872				$101,141.07	100.00	0.00
TOTAL VALOR CARTERA INICIAL						$101,141.07	100.00	0.00
			POSICION DISPONIBLE 31/12/19					
51 NTEGUB M7	11,278	$13.692166				$154,420.25	100.00	0.00
TOTAL VALOR CARTERA DISPONIBLE						$154,420.25	100.00	0.00

Esta información es a manera de resumen, la información detallada de movimientos derivados de su contrato de valores serán plasmados en el Estado de Cuenta correspondiente, el cual se emite por separado a este documento en los términos pactados en el referido contrato.

OTROS ▼

Informe de Depósitos en efectivo (IDE) mayores a $15,000 pesos

Mes:	**DICIEMBRE de 2019**
Excedentes de depósitos	$ 193,188.59
Tipo de Cambio	$ 18.8452
Resumen por cliente del ejercicio 2019	
Monto de excedente de depósitos	$ 1,972,413.05

***Los depósitos en efectivo presentados en el presente informe son aquellos que exceden la cantidad de $15,000 (Quince mil pesos 00/100) de forma acumulada en todas las cuentas bajo titularidad del cliente dentro de un mes calendario.**

MENSAJES IMPORTANTES
ESTIMADO CLIENTE, LE INFORMAMOS QUE DURANTE EL EJERCICIO FISCAL DE 2020 LA TASA DE RETENCION ANUAL A QUE SE REFIEREN LOS ARTICULOS 54 Y 135 DE LA LEY DEL IMPUESTO SOBRE LA RENTA SERA DEL 1.45 POR CIENTO. ESTA NUEVA TASA DE RETENCION DE ISR TAMBIEN APLICA PARA LAS INVERSIONES A PLAZO DADAS DE ALTA EN EL 2019 QUE CUENTEN CON VENCIMIENTO EN EL 2020. CON ESTE CAMBIO SERA MAYOR EL MONTO DE RETENCION SOBRE LAS INVERSIONES, POR LO QUE EL IMPORTE INFORMADO EN EL RECIBO DE VALORES SERA DISTINTO AL INTERES NETO QUE SE ESTARA REFLJANDO EN LA CUENTA EJE AL MOMENTO DEL VENCIMIENTO. POR LO ANTERIOR AL PAGAR INTERES A PARTIR DEL 1 DE ENERO DE 2020 SE APLICA ESTA TASA COMO LO SEÑALAN LAS DISPOSICIONES FISCALES VIGENTES. PARA MAYOR INFORMACION CONSULTE LA LEY DE INGRESOS DE LA FEDERACION (LIF)-2020.

Advertencia: **Incumplir sus obligaciones le puede generar comisiones.**
El presente estado de cuenta no es un comprobante fiscal.

La fecha de corte coincide con la fecha de terminación del periodo que se señala en el presente estado de cuenta. Las operaciones efectuadas durante los días no laborales o después de la hora de corte de fin de día serán consideradas en nuestra contabilidad como realizadas en el siguiente día hábil bancario. Usted dispone de 90 días después de la fecha de corte para objetar la información contenida en su estado de cuenta, de no hacerlo se asumirá su conformidad al respecto.

Cuando no reciba su estado de cuenta durante los 20 días siguientes de la fecha de corte, y no haya dado instrucciones para que no se le envíe, favor de solicitarlo en su sucursal.

En el caso de avisos de modificaciones al contrato de adhesión, recuerde que, si así lo decide, tiene derecho a solicitar la cancelación de su cuenta dentro de los 30 días naturales posteriores a la notificación recibida, sin responsabilidad alguna a su cargo cubriendo, en su caso, los adeudos que se hayan generado a la fecha.

Aviso de privacidad
Ponemos a su disposición el Aviso de Privacidad en www.banorte.com en el entendido de que su información será tratada con sujeción a los fines establecidos en el referido Aviso de Privacidad.

Consultas, Reclamaciones, y Aclaraciones

Banco Mercantil del Norte S.A. Institución de Banca Múltiple, Grupo Financiero Banorte recibe las consultas, reclamaciones o aclaraciones, a través de su **Unidad Especializada de Atención a Usuarios (UNE)**, ubicada en Av. Paseo de la Reforma 195 Piso 1, Colonia Cuauhtémoc, C.P. 06500, Alcaldía Cuauhtémoc, Ciudad de México, Correo electrónico: une@banorte.com, o al Teléfono: **800 627 2292** así como en cualquiera de sus sucursales. En el caso de no obtener una respuesta satisfactoria o en el caso de requerir consultar y/o comparar información sobre comisiones podrá acudir a la Comisión Nacional para la Protección y Defensa de los Usuarios de Servicios Financieros www.condusef.gob.mx con número telefónico de atención en la Ciudad de México **(55) 5340 0999** y desde el interior de la República el **800 999 8080**.

Referencia de Abreviaturas

ABO	Abono	COM	Comisión	EDO	Estado	O/B	Otro Banco
ATM	Cajero Automático	CONS	Consulta	I.S.R	Impuesto Sobre la Renta	PZO	Plazo
BTE	Banorte	CPA	Compra	I.V.A	Impuesto al Valor Agregado	R.F.C	Registro Federal de Causantes
CAM	Cámara de compensación	CTA	Cuenta	INT	Interés (es)	REV	Reverso
CAP	Capital	DEP	Depósito	INTBC	Interbancaria	S.B.C	Saldo salvo Buen Cobro
CHEQ/CHQ	Cheque	DEV	Devolución	INV	Inversión	VEN	Ventanilla
CLABE	Clave Bancaria Estandarizada	DISP	Disposición/Dispersión	LIQ	Liquidación (Pago)		



Los productos anteriormente descritos se encuentran protegidos por el Instituto para la Protección del Ahorro Bancario (IPAB) hasta por un monto equivalente a 400,000 UDI por cliente, por Institución. Lo anterior de conformidad con las disposiciones legales que regulan a dicho Instituto. Vista la página www.ipab.org.mx

COMPROBANTE FISCAL DIGITAL ▼

1038375551 - ENLACE GLOBAL PM S/INTERESES

Folio Fiscal: 5400A1B7-9958-410C-BAAE-8791E73B0F03
No de Serie del Certificado del SAT: 00001000000406258094
No de Serie del Certificado del Emisor: 00001000000403737156
Fecha y hora de certificación: 2020-01-04T14:45:58
Lugar y fecha de elaboración: 64830 2020-01-02
Forma de pago: 03-Transferencia electrónica de fondos

Sello Digital del CFDI:

X/JhpwfaG8Jt3qjlQsBNH9DL5zWoyLysOSkzn+ic0+yhXe/0v7PFwZEDeHPWHCUkU0lXMCr4tTohw88F/z50sLdXk5YiHrFluMp+fvYjwRuLr2CV
+1M0yaZpAdFKOsobf7XvFwu8bNfOhnGcLYCfzgPCzhxWY5jOkjx8ZxQltOS2mhyYe7+JkfEUL+9QD2LKZTydHqKAygtUc9k4Tp/brps4m7YHAz
DYdSEGUHGtVqrlKGZMtz1Nhz2D9iogCofDeiO04XgMdl6U88zCseK9VLMF1PYSOL4xtc3J2TmSRUTqVJlyMTMg60V9CD/1FDk5yZLIMBcZeR6s
ZTwCzQx1tg==

Sello del SAT:

RzujwUKapTSJrhvrxNERUH9Me3a4j5Jul2dwE6kZ9dXq1PqaYT3RW598EHgSwiOpTaTvnbhmBwQEAQgwOM0nkljQxFnlUElEslsmjcEVcH3aEj
Zqihxe3Pj5+qGh6jazWC9ECvoGNaFeS8c8wKpGXJ2r4bOHnvkA9/QSGWCRNYMQbMB4qkTM1929rKzki//O9IBW5XdiaF69pTihmAzC0AKcjH/
psHT6VxczAMUThjBvi2RQ3MR+z2sPxwH0th6aLhCV4wWDhgsDdKHqSJPkkKnl2rHM3BNdq55FSmy56DRvTPsdRswRctKDITKOjRhKDXvJh/T
4rtAHLgbdXnnFyQ==

Cadena original del complemento de certificación:

||1.1|5400A1B7-9958-410C-BAAE-8791E73B0F03|2020-01-
04T14:45:58|DCD090706E42||X/JhpwfaG8Jt3qjlQsBNH9DL5zWoyLysOSkzn+ic0+yhXe/0v7PFwZEDeHPWHCUkU0
lXMCr4tTohw88F/z50sLdXk5YiHrFluMp+fvYjwRuLr2CV+1M0yaZpAdFKOsobf7XvFwu8bNfOhnGcLYCfzgPCzhxWY
5jOkjx8ZxQltOS2mhyYe7+JkfEUL+9QD2LKZTydHqKAygtUc9k4Tp/brps4m7YHAzDYdSEGUHGtVqrlKGZMtz1Nhz2
D9iogCofDeiO04XgMdl6U88zCseK9VLMF1PYSOL4xtc3J2TmSRUTqVJlyMTMg60V9CD/1FDk5yZLIMBcZeR6sZTwCz
Qx1tg==|00001000000406258094||

Versión CFDI: 3.3
Importe Total: CINCO MIL SEISCIENTOS NOVENTA Y SEIS PESOS 76/100 M.N.
Unidad de Medida: E48-Unidad de servicio
Método de Pago: PUE-Pago en una sola exhibición
Lugar de Expedición: 64830
Régimen Fiscal: 601-General de Ley Personas Morales
Este documento es una representación impresa de un CFDI

H. AYUNTAMIENTO DEL MUNICIPIO DE POANAS, DGO.

ESTADO DE DURANGO

Auxiliares de Cuentas del 01/dic./2019 al 31/dic./2019

Con saldo y/o movimientos. (De la cuenta: 1112-07-19-00-001 a la 1112-07-19-00-001)

Usr: supervisor
Rep: rptAuxiliarCuentas

Fecha y hora de Impresión: 05/feb./2020 10:51 a. m.

Cuenta / Poliza	Fecha	Nombre de la Cuenta / Beneficiario	No. Factura	Cheque / Folio	Concepto	Saldo Inicial	Movimientos del Periodo Cargos	Abonos	Saldos
1112-07-19-00-001					**Cta. 5551**	-$2,229.53	**$5,673,193.73**	**$5,654,770.32**	**$16,193.88**
C02865	01/12/2019	GARCIA DE LA CRUZ MA		TRANSFERI	GP GARCIA DE LA CRUZ MARIO FIDEL, Folio Pago: 1774 (PAGO POR ASESOR		$0.00	$69,400.00	-$71,629.53
C02867	01/12/2019	GARCIA DE LA CRUZ MA		TRANSFERI	GP GARCIA DE LA CRUZ MARIO FIDEL, Folio Pago: 1774 (PAGO POR ASESOR		$0.00	-$69,400.00	-$2,229.53
I00890	02/12/2019				IR:854, PARTICIPACIONES 2019 (REGISTRO DE PARTICIPACION CORRESPONI		$2,706,765.84	$0.00	$2,704,536.31
I00892	05/12/2019				IR:856, PARTICIPACIONES 2019 (REGISTRO DE IMPUESTOS MES DE DICIEMBI		$73,662.98	$0.00	$2,778,199.29
I00892	05/12/2019				IR:856, PARTICIPACIONES 2019 (REGISTRO DE IMPUESTOS MES DE DICIEMBI		$5,693.00	$0.00	$2,783,892.29
C02708	06/12/2019	CANCELACION DE CHEC		419	CANCELACION DE CHEQUE 419 DE LA CTA 5551 (CANCELACION DE CHEQUE		$0.00	$0.00	$2,783,892.29
C02708	06/12/2019	CANCELACION DE CHEC		419	CANCELACION DE CHEQUE 419 DE LA CTA 5551 (CANCELACION DE CHEQUE		$0.00	$0.00	$2,783,892.29
C02744	06/12/2019	RAMIREZ DOZAL BERNA		TRANSFERI	GP RAMIREZ DOZAL BERNARDO, Folio Pago: 1669 (PAGO A BERNARDO RAMII		$0.00	$264,799.08	$2,519,093.21
C02754	06/12/2019	SISTEMA DE DESARROL		TRANSFERI	GP Folio: 877 (PARTICIPACION AL DIF MUNICIPAL CORRESPONDIENTE AL MES		$0.00	$229,773.73	$2,289,319.48
C02757	06/12/2019	COMITE PARA EL FOME		TRANSFERI	GP COMITE PARA EL FOMENTO Y PROTECCION PECUARIA DEL ESTADO DE		$0.00	$12,000.00	$2,277,319.48
C02884	06/12/2019	FERNANDEZ GALARZA		418	COMPROBACION PENDIENTE DEL CHEQUE 418 DE LA CTA 5551 (COMPROBA		$0.00	$75,000.00	$2,202,319.48
C02751	07/12/2019	GARCIA DE LA CRUZ MA		TRANSFERI	GP GARCIA DE LA CRUZ MARIO FIDEL, Folio Pago: 1675 (ASESORIA INTEGRA		$0.00	$34,800.00	$2,167,519.48
C02760	07/12/2019	MANZANAREZ MORENO		421	GP MANZANAREZ MORENO ERIK, Folio Pago: 1682 (COMPRA DE MATERIAL DI		$0.00	$60,000.00	$2,107,519.48
C02709	09/12/2019	FERNANDEZ GONZALEZ		420	GP FERNANDEZ GONZALEZ FERNANDO, Folio Pago: 1652 (COMPRA DE DOS I		$0.00	$9,280.00	$2,098,239.48
C02710	09/12/2019	CRUZ MADERA JUANITA		422	GP Folio: 865 (PAGO DE NOMINA DE LA SEGUNDA QUINCENA DE NOVIEMBRE		$0.00	$1,546.00	$2,096,693.48
C02711	09/12/2019	CANCELACION DE CHEC		423	CANCELACION DE CHEQUE 423 DE LA CTA 5551 (CANCELACION DE CHEQUE		$0.00	$0.00	$2,096,693.48
C02711	09/12/2019	CANCELACION DE CHEC		423	CANCELACION DE CHEQUE 423 DE LA CTA 5551 (CANCELACION DE CHEQUE		$0.00	$0.00	$2,096,693.48
C02712	09/12/2019	CANCELACION DE CHEC		424	CANCELACION DE CHEQUE 424 DE LA CTA 5551 (CANCELACION DE CHEQUE		$0.00	$0.00	$2,096,693.48
C02712	09/12/2019	CANCELACION DE CHEC		424	CANCELACION DE CHEQUE 424 DE LA CTA 5551 (CANCELACION DE CHEQUE		$0.00	$0.00	$2,096,693.48
C02713	09/12/2019	SAUCEDO NAVA MANUE		426	GP Folio: 866 (PAGO DE TERMINO DE RELACION LABORAL DE SAUCEDO NAV.		$0.00	$5,256.68	$2,091,436.80
C02715	09/12/2019	SAUCEDO NAVA MANUE		426	GP Folio: 866 (PAGO DE TERMINO DE RELACION LABORAL DE SAUCEDO NAV		$0.00	-$5,256.68	$2,096,693.48
C02716	09/12/2019	SAUCEDO NAVA MANUE		426	GP Folio: 868 (PAGO DE TERMINO DE RELACION LABORAL DE SAUCEDO NAV.		$0.00	$5,317.60	$2,091,375.88
C02717	09/12/2019	RAMIREZ MARTINEZ SAI		427	GP Folio: 869 (PAGO DE TERMINO DE RELACION LABORAL DE RAMIREZ MART		$0.00	$1,473.00	$2,089,902.88
C02718	09/12/2019	CISNEROS FERNIZA MA		428	GP CISNEROS FERNIZA MARIA DEL CARMEN, Folio Pago: 1653 (COMPRA DE I		$0.00	$9,632.00	$2,080,270.88
C02747	09/12/2019	RAMIREZ DE LA HOYA L		TRANSFERI	GP RAMIREZ DE LA HOYA LAURA ESTELA, Folio Pago: 1672 (COMPRA DE MAT		$0.00	$16,432.55	$2,063,838.33
C02761	09/12/2019	MANZANAREZ MORENO		425	GP MANZANAREZ MORENO ERIK, Folio Pago: 1683 (COMPRA DE MATERIAL DI		$0.00	$35,280.00	$2,028,558.33
C02742	10/12/2019	MERLIN FLORES OSCAR		430	GP MERLIN FLORES OSCAR, Folio Pago: 1667 (MANTENIMIENTO A LA CAMION		$0.00	$5,220.00	$2,023,338.33
C02748	10/12/2019	RAMIREZ DE LA HOYA L		SPEI	GP RAMIREZ DE LA HOYA LAURA ESTELA, Folio Pago: 1673 (COMPRA DE MAT		$0.00	$4,350.00	$2,018,988.33
C02762	10/12/2019	MANZANAREZ MORENO		429	GP MANZANAREZ MORENO ERIK, Folio Pago: 1684 (COMPRA DE MATERIAL DI		$0.00	$243,600.00	$1,775,388.33
C02859	10/12/2019	ORDAZ SALAZAR MIGUE		TRANSFERI	GP ORDAZ SALAZAR MIGUEL ANGEL, Folio Pago: 1768 (COMPRA DE EQUIPO		$0.00	$210,605.76	$1,564,782.57
C02720	11/12/2019	FERNANDEZ GALARZA		431 Y 432	GP Folio: 871 (PAGO DE NOMINA DE LOS EMPLEADOS DE PRESIDENCIA COR		$0.00	$45,531.60	$1,519,250.97

Cuenta / Nombre de la Cuenta						Saldo Inicial	Movimientos del Periodo		
Poliza	Fecha	Beneficiario	No. Factura	Cheque / Folio	Concepto		Cargos	Abonos	Saldos
C02720	11/12/2019	FERNANDEZ GALARZA		431 Y 432	PAGO DE NOMINA DE LOS EMPLEADOS DE PRESIDENCIA CORRESPONDIEN		$0.00	$601.00	$1,518,649.97
C02763	13/12/2019	GASOLINERA LA AVENT		SPEI	GP GASOLINERA LA AVENTURA SA DE CV , Folio Pago: 1685 (COMPRA DE CC		$0.00	$84,946.90	$1,433,703.07
C02766	13/12/2019	GASOLINERA LA AVENT		SPEI	GP GASOLINERA LA AVENTURA SA DE CV , Folio Pago: 1688 (COMPRA DE CC		$0.00	$8,569.00	$1,425,134.07
C02828	13/12/2019	GARCIA DE LA CRUZ MA		SPEI	GP GARCIA DE LA CRUZ MARIO FIDEL, Folio Pago: 1742 (ASESORIA INTEGRAI		$0.00	$34,800.00	$1,390,334.07
C02858	13/12/2019	CONFICO CONSULTORI/		TRANSFER	GP CONFICO CONSULTORIA FISCAL Y CONTABLE, Folio Pago: 1767 (PRESTA(		$0.00	$310,652.05	$1,079,682.02
E00077	13/12/2019	APRECIA		TRANSFER	PAGO CORRESPONDIENTE A APRECIA DE LA PRIMER QUINCENA DE DICIEM		$0.00	$82,058.56	$997,623.46
E00078	13/12/2019	APRECIA		TRANSFER	PAGO CORRESPONDIENTE A APRECIA DE LA SEGUNDA QUINCENA DE NOVI		$0.00	$82,096.37	$915,527.09
C02756	16/12/2019	GASOLINERA LA AVENT		SPEI	GP GASOLINERA LA AVENTURA SA DE CV , Folio Pago: 1678 (COMPRA DE CC		$0.00	$9,046.11	$906,480.98
C02768	16/12/2019	GASOLINERA LA AVENT		SPEI	GP GASOLINERA LA AVENTURA SA DE CV , Folio Pago: 1690 (COMPRA DE CC		$0.00	$9,046.11	$897,434.87
C02774	16/12/2019	GASOLINERA LA AVENT		SPEI	GP GASOLINERA LA AVENTURA SA DE CV , Folio Pago: 1696 (COMPRA DE CC		$0.00	$13,291.25	$884,143.62
C02777	16/12/2019	GASOLINERA LA AVENT		SPEI	GP GASOLINERA LA AVENTURA SA DE CV , Folio Pago: 1699 (COMPRA DE CC		$0.00	$6,906.50	$877,237.12
C02780	16/12/2019	GASOLINERA LA AVENT		SPEI	GP GASOLINERA LA AVENTURA SA DE CV , Folio Pago: 1701 (COMPRA DE CC		$0.00	$23,199.00	$854,038.12
C02786	16/12/2019	GASOLINERA LA AVENT		SPEI	GP GASOLINERA LA AVENTURA SA DE CV , Folio Pago: 1706 (COMPRA DE CC		$0.00	$30,844.33	$823,193.79
D00401	16/12/2019				TRASPASO A LA 624 (TRASPASO A LA CUENTA 624 POR ERROR DE CUENTA)		$0.00	$5,380.20	$817,813.59
C02721	17/12/2019	CANCELACION DEL CHE		434	CANCELACION DEL CHEQUE 434 DE LA CTA 5551 (CANCELACION DEL CHEQU		$0.00	$0.00	$817,813.59
C02721	17/12/2019	CANCELACION DEL CHE		434	CANCELACION DEL CHEQUE 434 DE LA CTA 5551 (CANCELACION DEL CHEQU		$0.00	$0.00	$817,813.59
C02722	17/12/2019	CANCELACION DEL CHE		435	CANCELACION DEL CHEQUE 435 DE LA CTA 5551 (CANCELACION DEL CHEQU		$0.00	$0.00	$817,813.59
C02722	17/12/2019	CANCELACION DEL CHE		435	CANCELACION DEL CHEQUE 435 DE LA CTA 5551 (CANCELACION DEL CHEQU		$0.00	$0.00	$817,813.59
C02812	17/12/2019	RIVERA SOLANO FRANC		433	GP RIVERA SOLANO FRANCISCO, Folio Pago: 1726 (PAGO POR SERVICIO DE		$0.00	$39,440.00	$778,373.59
C02824	17/12/2019	GARCIA DE LA CRUZ MA		SPEI	GP GARCIA DE LA CRUZ MARIO FIDEL, Folio Pago: 1738 (ASESORIA INTEGRAI		$0.00	$34,800.00	$743,573.59
C02830	17/12/2019	MLC SOLUCIONES INFO		SPEI	GP MLC SOLUCIONES INFORMATICAS SAS DE CV, Folio Pago: 1744 (ACTUALI		$0.00	$4,628.40	$738,945.19
C02847	17/12/2019	DE LA CRUZ ZERMEÑO I		436	COMPROBACION PENDIENTE DEL CHEQUE 436 DE LA CTA 5551 (COMPROBA		$0.00	$4,060.00	$734,885.19
C02881	20/12/2019	FERNANDEZ GALARZA		TRANSFER	GP Folio: 885 (PAGO DE NOMINA CORRESPONDIENTE AL AGUINALDO DIC 201		$0.00	$35,440.60	$699,444.59
C02803	24/12/2019	RIVERA SOLANO FRANC		437	GP RIVERA SOLANO FRANCISCO, Folio Pago: 1721 (PAGO POR SERVICIO DE		$0.00	$56,840.00	$642,604.59
I00893	24/12/2019				IR:857, PARTICIPACIONES 2019 (REGISTRO DE FEIEF DICIEMBRE IR Folio: 857)		$41,417.59	$0.00	$684,022.18
I00893	24/12/2019				IR:857, PARTICIPACIONES 2019 (REGISTRO DE FEIEF DICIEMBRE IR Folio: 857)		$478,259.39	$0.00	$1,162,281.57
C02724	26/12/2019	MERLIN FLORES OSCAF		438	GP MERLIN FLORES OSCAR, Folio Pago: 1654 (MANTENIMIENTO A PARQUE V		$0.00	$1,334.00	$1,160,947.57
C02726	26/12/2019	ADAME GALLARDO LOF		439	GP ADAME GALLARDO LORENA, Folio Pago: 1655 (RENTA DE MOVILIARIO PA		$0.00	$10,152.90	$1,150,794.67
C02727	26/12/2019	SARMIENTO DIAZ MARG		440	GP SARMIENTO DIAZ MARGARITA, Folio Pago: 1656 (PAGO POR CONSUMO DI		$0.00	$4,546.04	$1,146,248.63
C02729	26/12/2019	MACIAS RIVERA LILIA		441	GP MACIAS RIVERA LILIA, Folio Pago: 1657 (MANTENIMIENTO A MOTOCICLETA		$0.00	$3,050.80	$1,143,197.83
C02730	26/12/2019	RAMIREZ SANCHEZ GUS		442	GP RAMIREZ SANCHEZ GUSTAVO , Folio Pago: 1658 (MANTENIMIENTO A VOL		$0.00	$2,552.00	$1,140,645.83
C02731	26/12/2019	PEREZ FRIAS LEONILA		443	GP PEREZ FRIAS LEONILA , Folio Pago: 1659 (MANTENIMIENTO AL PARQUE V		$0.00	$600.00	$1,140,045.83
C02732	26/12/2019	RUEDA RENTERIA DIAN/		444	GP RUEDA RENTERIA DIANA CITLALLI, Folio Pago: 1660 (COMPRA DE REQUIS		$0.00	$3,025.28	$1,137,020.55
C02733	26/12/2019	PORRAS BARRAZA MAR		451	GP PORRAS BARRAZA MARIA DE JESUS , Folio Pago: 1661 (PAGO POR SERVI		$0.00	$3,797.00	$1,133,223.55

Cuenta / Poliza	Fecha	Nombre de la Cuenta / Beneficiario	No. Factura	Cheque / Folio	Concepto	Saldo Inicial	Movimientos del Periodo Cargos	Abonos	Saldos
C02743	26/12/2019	ALVAREZ GONZALEZ LU		445	GP ALVAREZ GONZALEZ LUIS ANGEL , Folio Pago: 1668 (MANTENIMIENTO A L		$0.00	$750.00	$1,132,473.55
C02746	26/12/2019	ALVAREZ GONZALEZ LU		446	GP ALVAREZ GONZALEZ LUIS ANGEL , Folio Pago: 1671 (MANTENIMIENTO AL		$0.00	$2,000.02	$1,130,473.53
C02753	26/12/2019	ALVAREZ GONZALEZ LU		447	GP ALVAREZ GONZALEZ LUIS ANGEL , Folio Pago: 1677 (MANTENIMIENTO AL		$0.00	$3,050.03	$1,127,423.50
C02759	26/12/2019	BAÑUELOS PORRAS NU		450	GP BAÑUELOS PORRAS NURY PAULINA , Folio Pago: 1681 (PAGO DE SERVICI		$0.00	$14,100.05	$1,113,323.45
C02764	26/12/2019	BELMONT ALVAREZ FR		448	GP BELMONT ALVAREZ FRIDA MANUELA , Folio Pago: 1686 (SERVICIO DE PA		$0.00	$1,863.31	$1,111,460.14
C02765	26/12/2019	SERVICIO DE SALUD DE		448	GP SERVICIO DE SALUD DE DURANGO , Folio Pago: 1687 (SERVICIO DE RESC		$0.00	$3,600.00	$1,107,860.14
C02767	26/12/2019	RADIOMOVIL DIPSA SA I		448	GP RADIOMOVIL DIPSA SA DE CV , Folio Pago: 1689 (COMPRA DE 2 PZAS DE		$0.00	$232.00	$1,107,628.14
C02769	26/12/2019	RAMIREZ DOZAL BERNA		448	GP RAMIREZ DOZAL BERNARDO, Folio Pago: 1691 (COMPRA DE MATERIAL PA		$0.00	$1,981.90	$1,105,646.24
C02770	26/12/2019	GONZALEZ NERI ALBER		448	GP GONZALEZ NERI ALBERTO , Folio Pago: 1692 (COMPRA DE BOLSA DE PLA		$0.00	$188.44	$1,105,457.80
C02771	26/12/2019	MORONES HERNANDEZ		449	GP MORONES HERNANDEZ JOSE LUIS , Folio Pago: 1693 (PAGO DE CORONA:		$0.00	$1,900.00	$1,103,557.80
C02772	26/12/2019	FELIX CASTELAN MARTI		448	GP FELIX CASTELAN MARTIN, Folio Pago: 1694 (COMPRA DE 2 PZAS DE LONA		$0.00	$4,176.00	$1,099,381.80
C02773	26/12/2019	GARCIA RUBIO OSWALL		448	GP GARCIA RUBIO OSWALDO JOSE, Folio Pago: 1695 (DIRECTORA DE ECOLC		$0.00	$276.00	$1,099,105.80
C02775	26/12/2019	GONZALEZ VALDEZ AZL		449	GP GONZALEZ VALDEZ AZUCENA, Folio Pago: 1697 (COMISION A LA CIUDAD I		$0.00	$345.00	$1,098,760.80
C02776	26/12/2019	GONZALEZ NERI AUREL		448	GP GONZALEZ NERI AURELIO , Folio Pago: 1698 (COMPRA DE REQUISICION D		$0.00	$1,110.12	$1,097,650.68
C02778	26/12/2019	ENERGIA Y SERVICIOS (		449	GP ENERGIA Y SERVICIOS COORDINADOS SA DE CV, Folio Pago: 1700 (COMI		$0.00	$300.00	$1,097,350.68
C02779	26/12/2019	GONZALEZ NERI AUREL		448	Cancelación GP GONZALEZ NERI AURELIO , Folio Pago: 1698 (COMPRA DE RE		$0.00	-$1,110.12	$1,098,460.80
C02781	26/12/2019	GONZALEZ NERI AUREL		448	GP GONZALEZ NERI AURELIO , Folio Pago: 1702 (COMPRA DE REQUISICION D		$0.00	$1,110.14	$1,097,350.66
C02782	26/12/2019	ARELLANO DE LA PAZ M		449	GP ARELLANO DE LA PAZ MARIA DEL CARMEN , Folio Pago: 1703 (COMISION		$0.00	$150.00	$1,097,200.66
C02784	26/12/2019	NERI VARELA J. JESUS		448	GP NERI VARELA J. JESUS , Folio Pago: 1704 (EMPLEADO DE BIBLIOTECAS C(		$0.00	$255.20	$1,096,945.46
C02785	26/12/2019	RIVERA MIER MARTIN D		449	GP RIVERA MIER MARTIN DE JESUS, Folio Pago: 1705 (COMPRA DE 2 SELLOS		$0.00	$533.60	$1,096,411.86
C02789	26/12/2019	OFFICE DEPOT DE MEX		449	GP OFFICE DEPOT DE MEXICO SA DE CV , Folio Pago: 1707 (COMPRA DE 2 S		$0.00	$374.50	$1,096,037.36
C02790	26/12/2019	OCHOA ROJO FRANCIS(		448	GP OCHOA ROJO FRANCISCO XAVIER, Folio Pago: 1708 (PAGO POR SERVICI(		$0.00	$600.00	$1,095,437.36
C02791	26/12/2019	XIAOMIN MO		449	GP XIAOMIN MO, Folio Pago: 1709 (COMISION A LA CIUDAD DE DURANGO PAF		$0.00	$230.00	$1,095,207.36
C02792	26/12/2019	LAGUNAS VARGAS ANN		448	GP LAGUNAS VARGAS ANNIE MARGARITA, Folio Pago: 1710 (DIRECTOR DE D		$0.00	$278.00	$1,094,929.36
C02793	26/12/2019	GONZALEZ VALDEZ AZL		448	GP GONZALEZ VALDEZ AZUCENA, Folio Pago: 1711 (OFICIALES COMISIONADC		$0.00	$354.99	$1,094,574.37
C02794	26/12/2019	SERRANO RIVERA FRAI		448	GP SERRANO RIVERA FRANCISCO, Folio Pago: 1712 (MANTENIMIENTO AL CAI		$0.00	$500.01	$1,094,074.36
C02795	26/12/2019	SALAS ESCALERA ROSA		449	GP SALAS ESCALERA ROSA ANA, Folio Pago: 1713 (COMISION A LA CIUDAD D		$0.00	$480.00	$1,093,594.36
C02796	26/12/2019	VAZQUEZ MARRUFO JE:		449	GP VAZQUEZ MARRUFO JESUS FIDEL, Folio Pago: 1714 (COMISION A LA CIUD		$0.00	$490.01	$1,093,104.35
C02797	26/12/2019	CADENA COMERCIAL O:		448	GP CADENA COMERCIAL OXXO SA DE CV , Folio Pago: 1715 (COMPRA DE 1 A		$0.00	$100.00	$1,093,004.35
C02798	26/12/2019	CADENA COMERCIAL O:		448	GP CADENA COMERCIAL OXXO SA DE CV , Folio Pago: 1716 (COMPRA DE UN		$0.00	$100.00	$1,092,904.35
C02799	26/12/2019	GAMIZ MARI DEL ROSAF		449	GP GAMIZ MARI DEL ROSARIO, Folio Pago: 1717 (COMISION A LA CIUDAD DE		$0.00	$296.99	$1,092,607.36
C02800	26/12/2019	NUÑEZ CEBALLOS JUAI		448	GP NUÑEZ CEBALLOS JUAN ANTONIO, Folio Pago: 1718 (COMPRA DE ARTICU		$0.00	$100.00	$1,092,507.36
C02801	26/12/2019	GAMIZ MARI DEL ROSAF		449	GP GAMIZ MARI DEL ROSARIO, Folio Pago: 1719 (COMISION A LA CIUDAD DE		$0.00	$313.20	$1,092,194.16
C02802	26/12/2019	MARTINEZ BORREGO J(		449	GP MARTINEZ BORREGO JOAQUIN, Folio Pago: 1720 (COMISION A LA CIUDAI		$0.00	$435.00	$1,091,759.16

Cuenta / Poliza	Fecha	Nombre de la Cuenta / Beneficiario	No. Factura	Cheque / Folio	Concepto	Saldo Inicial / Cargos	Movimientos del Periodo / Abonos	Saldos
C02805	26/12/2019	GONZALEZ NERI ALBER		449	GP GONZALEZ NERI ALBERTO , Folio Pago: 1722 (PAGO AL SUPER MAS ALIMI	$0.00	$341.28	$1,091,417.88
C02808	26/12/2019	T.V. CABLE DEL GUADIA		449	GP T.V. CABLE DEL GUADIANA, S.A DE C.V., Folio Pago: 1723 (MENSUALIDAD	$0.00	$398.99	$1,091,018.89
C02813	26/12/2019	GASOLINERA LA AVENT		449	GP GASOLINERA LA AVENTURA SA DE CV , Folio Pago: 1727 (COMBUSTIBLE F	$0.00	$300.00	$1,090,718.89
C02814	26/12/2019	NUEVA WAL MART DE M		449	GP NUEVA WAL MART DE MEXICO S DE RL DE CV, Folio Pago: 1728 (ALIMENT	$0.00	$1,068.20	$1,089,650.69
C02815	26/12/2019	NORTE ALIMENTOS Y SI		449	GP NORTE ALIMENTOS Y SERVICIOS RAPIDOS SA DE CV, Folio Pago: 1729 (C	$0.00	$166.00	$1,089,484.69
C02819	26/12/2019	GALLEGOS ALVARADO I		449	GP GALLEGOS ALVARADO LUIS, Folio Pago: 1733 (COMISIONN A LA CIUDAD I	$0.00	$367.00	$1,089,117.69
C02821	26/12/2019	ANDRADE GOMEZ YOLA		449	GP ANDRADE GOMEZ YOLANDA , Folio Pago: 1735 (PAGO DE COMISION A LA	$0.00	$160.00	$1,088,957.69
C02822	26/12/2019	GUORONG RONG		449	GP GUORONG RONG, Folio Pago: 1736 (COMISION A LA CIUDAD DE DURANG(	$0.00	$105.00	$1,088,852.69
C02825	26/12/2019	XIAOMIN MO		449	GP XIAOMIN MO, Folio Pago: 1739 (VIATICOS A LA CIUDAD DE DURANGO A CI	$0.00	$270.00	$1,088,582.69
C02826	26/12/2019	GAMIZ MARI DEL ROSAF		449	GP GAMIZ MARI DEL ROSARIO, Folio Pago: 1740 (VIATICOS A LA CIUDAD DE I	$0.00	$200.00	$1,088,382.69
C02832	26/12/2019	GAUCIN DOSAL MAGDAI		SPEI	GP GAUCIN DOSAL MAGDALENA, Folio Pago: 1746 (ARRENDAMIENTO DEL ME	$0.00	$4,223.99	$1,084,158.70
C02833	26/12/2019	HERRERA FERNANDEZ		SPEI	GP HERRERA FERNANDEZ JUAN PEDRO , Folio Pago: 1747 (COMPRA DE REC	$0.00	$4,025.84	$1,080,132.86
C02837	26/12/2019	NUÑEZ LERMA OSCAR M		SPEI	GP NUÑEZ LERMA OSCAR MANUEL, Folio Pago: 1751 (AGUA PURIFICADA GAR	$0.00	$2,057.00	$1,078,075.86
C02841	26/12/2019	VIVO PRIETO MARIA TEI		449	GP VIVO PRIETO MARIA TERESA, Folio Pago: 1753 (CHOFER VILLAREAL COMI	$0.00	$182.00	$1,077,893.86
C02843	26/12/2019	POLLOS Y PRODUCTOS		449	GP POLLOS Y PRODUCTOS PROCESADOS DE DURANGO SA DE CV, Folio Pa	$0.00	$228.00	$1,077,665.86
C02844	26/12/2019	GASOLINERA LA AVENT		449	GP GASOLINERA LA AVENTURA SA DE CV , Folio Pago: 1755 (EL CHOFER VILI	$0.00	$1,500.00	$1,076,165.86
C02845	26/12/2019	MARTINEZ BORREGO J		449	Cancelación GP MARTINEZ BORREGO JOAQUIN, Folio Pago: 1720 (COMISION /	$0.00	-$435.00	$1,076,600.86
C02846	26/12/2019	MARTINEZ BORREGO J		449	GP MARTINEZ BORREGO JOAQUIN, Folio Pago: 1756 (COMISION A LA CIUDAI	$0.00	$375.00	$1,076,225.86
C02848	26/12/2019	COLUSA SA DE CV		TRANSFER	GP COLUSA SA DE CV, Folio Pago: 1757 (MANTENIMIENTO A PARQUE VEHICU	$0.00	$3,573.26	$1,072,652.60
C02849	26/12/2019	RIOS MIER MA AMADA		TRANSFER	GP RIOS MIER MA AMADA , Folio Pago: 1758 (MANTENIMIENTO A PARQUE VEI	$0.00	$2,025.01	$1,070,627.59
C02856	26/12/2019	CISNEROS FERNIZA MA		TRANSFER	GP CISNEROS FERNIZA MARIA DEL CARMEN, Folio Pago: 1765 (COMPRA DE I	$0.00	$31,795.15	$1,038,832.44
C02857	26/12/2019	PORRAS BARRAZA MAR		TRANSFER	GP PORRAS BARRAZA MARIA DE JESUS , Folio Pago: 1766 (PAGO DE ALIMEN	$0.00	$29,104.03	$1,009,728.41
D00418	26/12/2019				PAGO CORRESPONDIENTE A APRECIA DE LA SEGUNDA QUINCENA DE NOVII	$0.00	-$2,057.00	$1,011,785.41
D00418	26/12/2019				PAGO CORRESPONDIENTE A APRECIA DE LA SEGUNDA QUINCENA DE NOVII	$0.00	$2,057.00	$1,009,728.41
C02734	27/12/2019	CANCELACION DE CHE(		452	CANCELACION DE CHEQUE 452 DE LA CTA 5551 (CANCELACION DE CHEQUE	$0.00	$0.00	$1,009,728.41
C02734	27/12/2019	CANCELACION DE CHE(		452	CANCELACION DE CHEQUE 452 DE LA CTA 5551 (CANCELACION DE CHEQUE	$0.00	$0.00	$1,009,728.41
C02735	27/12/2019	NUÑEZ CEBALLOS JUAN		453	GP NUÑEZ CEBALLOS JUAN ANTONIO, Folio Pago: 1662 (PAGO DE MEDICAME	$0.00	$6,577.00	$1,003,151.41
C02736	27/12/2019	MERLIN FLORES MANUE		457	GP Folio: 875 (PAGO DE MARCHA POR EL FALLECIMIENTO DE FERNIZA SERR/	$0.00	$18,742.60	$984,408.81
C02737	27/12/2019	PARTIDA HERNANDEZ E		458	GP PARTIDA HERNANDEZ ERNESTO, Folio Pago: 1663 (COMPRA DE MATERIAI	$0.00	$5,830.00	$978,578.81
C02739	27/12/2019	PARTIDA HERNANDEZ E		454	GP PARTIDA HERNANDEZ ERNESTO, Folio Pago: 1664 (COMPRA DE MATERIAI	$0.00	$2,910.00	$975,668.81
C02740	27/12/2019	GONZALEZ QUIÑONES (		455	GP GONZALEZ QUIÑONES OLGA, Folio Pago: 1665 (MANTENIMIENTO AL PARC	$0.00	$16,030.60	$959,638.21
C02741	27/12/2019	GONZALEZ NERI AUREL		456	GP GONZALEZ NERI AURELIO , Folio Pago: 1666 (COMPRA DE REQUISICION I	$0.00	$4,145.16	$955,493.05
D00400	27/12/2019				DEPOSITO PENDIENTE DEL CHEQUE 405 DE LA CTA 5551 (DEPOSITO PENDIE	$35.93	$0.00	$955,528.98
C02878	27/12/2019	FONDO DE AHORRO		TRANSFER	GP Folio: 883 (FONDO DE AHORRO CORRESPONDIENTE A LA SEGUNDA QUIN	$0.00	$26,397.87	$929,131.11

H. AYUNTAMIENTO DEL MUNICIPIO DE POANAS, DGO.
ESTADO DE DURANGO
Auxiliares de Cuentas del 01/dic./2019 al 31/dic./2019
Con saldo y/o movimientos. (De la cuenta: 1112-07-19-00-001 a la 1112-07-19-00-001)

Usr: supervisor
Rep: rptAuxiliarCuentas

Fecha y hora de Impresión: 05/feb./2020 10:51 a. m.

Cuenta / Poliza	Fecha	Nombre de la Cuenta / Beneficiario	No. Factura	Cheque / Folio	Concepto	Saldo Inicial	Movimientos del Periodo Cargos	Abonos	Saldos
C02879	27/12/2019	FONDO DE AHORRO		TRANSFER	GP Folio: 884 (FONDO DE AHORRO CORRESPONDIENTE A LA PRIMER QUINCI		$0.00	$26,397.87	$902,733.24
C02877	31/12/2019	BANCO MERCANTIL DEL		SPEI	GP BANCO MERCANTIL DEL NORTE SA DE CV , Folio Pago: 1785 (COMISIONES		$0.00	$5,696.76	$897,036.48
C02882	31/12/2019	FERNANDEZ GALARZA		TRANSFER	GP Folio: 886 (PAGO DE NOMINA CORRESPONDIENTE A LA SEGUNDA QUINCI		$0.00	$461,953.20	$435,083.28
C02917	31/12/2019	HILARIO FERNANDEZ G/		S/F	GP Folio: 905 (REGISTRO DE PAGO DE NOMINA CORRESPONDIENTE A LA PR		$0.00	$949,635.60	-$514,552.32
C02917	31/12/2019	HILARIO FERNANDEZ G/		S/F	CANCELACION DE PAGO DE NOMINA (REGISTRO DE PAGO DE NOMINA CORI		$916,640.60	$0.00	$402,088.28
C02917	31/12/2019	HILARIO FERNANDEZ G/		S/F	PAGO DE NOMINA (REGISTRO DE PAGO DE NOMINA CORRESPONDIENTE A I		$0.00	$918,306.40	-$516,218.12
C02917	31/12/2019	HILARIO FERNANDEZ G/		S/F	CANCELACION DE PAGO DE NOMINA (REGISTRO DE PAGO DE NOMINA CORI		$911,888.60	$0.00	$395,670.48
C02917	31/12/2019	HILARIO FERNANDEZ G/		S/F	PAGO DE NOMINA (REGISTRO DE PAGO DE NOMINA CORRESPONDIENTE A I		$0.00	$918,306.40	-$522,635.92
C02917	31/12/2019	HILARIO FERNANDEZ G/		S/F	REINTEGRO DE PAGO DE NOMINA ERRONEO (REGISTRO DE PAGO DE NOMI		$2,741.20	$0.00	-$519,894.72
C02917	31/12/2019	HILARIO FERNANDEZ G/		S/F	REINTEGRO DE PAGO DE NOMINA ERRONEO (REGISTRO DE PAGO DE NOMI		$1,509.40	$0.00	-$518,385.32
C02917	31/12/2019	HILARIO FERNANDEZ G/		S/F	REINTEGRO DE PAGO DE NOMINA ERRONEO (REGISTRO DE PAGO DE NOMI		$500.00	$0.00	-$517,885.32
C02917	31/12/2019	HILARIO FERNANDEZ G/		S/F	REINTEGRO DE PAGO DE NOMINA ERRONEO (REGISTRO DE PAGO DE NOMI		$2,167.20	$0.00	-$515,718.12
C02917	31/12/2019	HILARIO FERNANDEZ G/		S/F	(REGISTRO DE PAGO DE NOMINA CORRESPONDIENTE A LA PRIMER QUINCE		$1,165.40	$0.00	-$514,552.72
C02917	31/12/2019	HILARIO FERNANDEZ G/		S/F	IR:858, PARTICIPACIONES 2019 (PARTICIPACION COMPLEMENTO NOVIEMBRE		$10,586.00	$0.00	-$503,966.72
I00894	31/12/2019				IR:858, PARTICIPACIONES 2019 (PARTICIPACION COMPLEMENTO NOVIEMBRE		$489,916.00	$0.00	-$14,050.72
I00894	31/12/2019				DEPOSITO POR ERROR DE CTA PENDIENTE REINTEGRO A FORTA (DEPOSIT		$30,244.60	$0.00	$16,193.88
D00481	31/12/2019								
					Total :	**-2,229.53**	**5,673,193.73**	**5,654,770.32**	**16,193.88**

MUNICIPIO DE POANAS, DGO.
CONCILIACIONES BANCARIAS DE LA CTA. 02300380624
TESORERIA
DICIEMBRE DEL 2019

		DEBE	HABER	SALDO
	BANCOS			
	Saldo Inicial DICIEMBRE 2019			$ 55,044.55
(+)	DEPÓSITOS	205,359.79		
(-)	Deposito en transito			
(-)	RETIROS		244,919.33	
(+)	Rendimientos			
(+)	COMISIÓN BANCARIA			
SALDO EN LIBROS AL 31 DE DICIEMBRE DEL 2019				15,485.01
	SALDO SEGÚN ESTADO DE CUENTA			15,485.01
(-)	CHEQUES EN TRANSITO			
	TOTAL CHEQUES EN TRÁNSITO		-	-
SALDO CONCILIADO AL 31 DE DICIEMBRE DEL 2019				$ 15,485.01
			Diferencia	**0.00**

POANAS
H. Ayuntamiento
UN GOBIERNO DE ACCIONES
2019-2022
PRESIDENCIA

C. JOSE LUIS VALDES VALENCIANO
PRESIDENTE MUNICIPAL

POANAS
H. Ayuntamiento
UN GOBIERNO DE ACCIONES
2019-2022
TESORERÍA

C. HILARIO FERNANDEZ GALARZA
TESORERO MUNICIPAL

POANAS
H. Ayuntamiento
UN GOBIERNO DE ACCIONES
2019-2022
SINDICATURA

PROFR. JOSA ARROYO NAVA
SINDICO MUNICIPAL

BANORTE

ESTADO DE CUENTA / ENLACE GLOBAL PM S/INTERESES

TESORERIA
MUNICIPIO DE POANAS DGO
CALLE HIDALGO SN
CENTRO VILLA UNION
POANAS DGO. C.P. 34800
SUCURSAL: 7460 VICENTE GUERRERO
TIPO DE ENVÍO: CORREO

NO. DE CLIENTE: 27712428
RFC: MPD850101K77

DATOS DE SUCURSAL:
PLAZA:
DIRECCIÓN: FRANCISCO SARABIA 102 CENTRO
TELÉFONO: 8650651

INFORMACIÓN DEL PERIODO	
Periodo	**Del 01/Diciembre/2019 al 31/Diciembre/2019**
Fecha de corte	**31/Diciembre/2019**
Moneda	**PESOS**

RESUMEN INTEGRAL

Producto	No. de Cuenta	CLABE	Saldo anterior	Saldo al corte
ENLACE GLOBAL PM S/INTERESES	0230380624	072 202 00230380624 3	$55,044.55	$15,485.01
TOTAL			**$55,044.55**	**$15,485.01**

DETALLE	ENLACE GLOBAL PM S/INT. ▼
Resumen del periodo	
Saldo inicial del periodo	$ 55,044.55
+ Total de depósitos	$ 205,359.79
- Total de retiros	$ 244,425.17
+ Intereses Netos Ganados	$ 0.00
- Total de comisiones Cobradas / Pagadas	$ 426.00
- IVA sobre comisiones (16%)	$ 68.16
- Intereses Cobrados / Pagados	$ 0.00
Saldo actual	$ 15,485.01
Saldo disponible al día*	$ 15,485.01
Saldo Promedio	
Saldo promedio mínimo	$ 0.00
En el Periodo 01 Dic al 31 Dic:	$ 29,197.46
Días que comprende el periodo	31
Intereses devengados	
Tasa Bruta Anual	**0.00%**
Interés Tasa Bruta Anual	$ 0.00
Retención de ISR	$ 0.00
INTERESES NETOS GANADOS	$ 0.00
Saldo no disponible al día	
Depósitos de Cheques S.B.C.	$0.00
Ret. Garantía Líquida	$0.00
Comisiones pendientes de aplicar	$0.00
Compras no aplicadas	$0.00
TOTAL	$0.00
Resumen de comisiones	
Cheques girados	13
Cheques girados sin comisión	13
Cheques girados con comisión	0
Importe de la comisión	$ 0.00
Por cheques devueltos	$ 0.00
Otras comisiones	$ 426.00

ENLACE GLOBAL PM S/INTERESES
(Saldo inicial de $55,044.55)

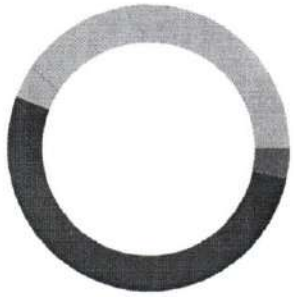

DEPÓSITOS	$205,359.79
RETIROS	$244,425.17
COMISIONES	$426.00
OTROS CARGOS	$68.16
SALDO FINAL	$15,485.01

DETALLE DE MOVIMIENTOS (PESOS) ▼

Enlace Global Pm S/Intereses

FECHA	DESCRIPCIÓN / ESTABLECIMIENTO	MONTO DEL DEPOSITO	MONTO DEL RETIRO	SALDO
30-NOV-19	SALDO ANTERIOR			55,044.55
02-DIC-19	DEP.EFECTIVO	4,640.00		59,684.55
02-DIC-19	Comision x Internet 021219 Transferencias Tercero Banorte		3.00	59,681.55
02-DIC-19	IVA Com x Internet 021219 Transferencias Tercero Banorte		0.48	59,681.07
03-DIC-19	CHQ.LOCAL 076870 A 24 HOR BCO :0014 CTA. 0065500871122 NO.CHEQUE 0000076870	1,875.00		61,556.07
04-DIC-19	DEP.EFECTIVO	11,774.49		73,330.56
04-DIC-19	DEP.EFECTIVO	10,149.89		83,480.45
05-DIC-19	DEP.EFECTIVO	625.00		84,105.45
05-DIC-19	DEPOSITO DE CUENTA DE TERCEROS 0001009686 DE LA CUENTA 0141607904 PREDIAL DIA 28 NOV 2019	1,498.37		85,603.82
05-DIC-19	DEPOSITO DE CUENTA DE TERCEROS 0001009687 DE LA CUENTA 0141607904 PREDIAL DIA 29 NOV 2019	4,981.91		90,585.73
05-DIC-19	DEPOSITO DE CUENTA DE TERCEROS 0001009688 DE LA CUENTA 0141607904 PREDIAL 02 DIC 2019	9,358.20		99,943.93
05-DIC-19	DEPOSITO DE CUENTA DE TERCEROS 0001009689 DE LA CUENTA 0141607904 PREDIAL 03 DIC 2019	3,282.60		103,226.53
05-DIC-19	DEPOSITO DE CUENTA DE TERCEROS 0001009690 DE LA CUENTA 0141607904 PREDIAL 04 DIC 2019	7,084.85		110,311.38
06-DIC-19	DEP.EFECTIVO	6,274.00		116,585.38
06-DIC-19	CHEQUE PAGADO 0004286		5,000.00	111,585.38
06-DIC-19	CHEQUE PAGADO 0004287		5,000.00	106,585.38
06-DIC-19	CHEQUE PAGADO 0004285		5,000.00	101,585.38
06-DIC-19	CHEQUE PAGADO 0004290		7,400.00	94,185.38
06-DIC-19	CHEQUE PAGADO 0004291		7,400.00	86,785.38
06-DIC-19	CHEQUE PAGADO 0004292		10,380.00	76,405.38
06-DIC-19	CHEQUE PAGADO 0004293		23,087.30	53,318.08
06-DIC-19	CHEQUE PAGADO 0004294		2,879.99	50,438.09
06-DIC-19	Comision x Internet 061219 Transferencias Tercero Banorte		3.00	50,435.09
06-DIC-19	IVA Com x Internet 061219 Transferencias Tercero Banorte		0.48	50,434.61
06-DIC-19	Comision x Internet 061219 Transferencias Tercero Banorte		3.00	50,431.61
06-DIC-19	IVA Com x Internet 061219 Transferencias Tercero Banorte		0.48	50,431.13
06-DIC-19	Comision x Internet 061219 Transferencias Tercero Banorte		3.00	50,428.13
06-DIC-19	IVA Com x Internet 061219 Transferencias Tercero Banorte		0.48	50,427.65
06-DIC-19	Comision x Internet 061219 Transferencias Tercero Banorte		3.00	50,424.65
06-DIC-19	IVA Com x Internet 061219 Transferencias Tercero Banorte		0.48	50,424.17
06-DIC-19	Comision x Internet 061219 Transferencias Tercero Banorte		3.00	50,421.17
06-DIC-19	IVA Com x Internet 061219 Transferencias Tercero Banorte		0.48	50,420.69
06-DIC-19	CHEQUE PAGADO 0004295		25,000.00	25,420.69
07-DIC-19	COMPRA ORDEN DE PAGO SPEI 0071219 =REFERENCIA CTA/CLABE: 012190004724090119, BEM SPEI BCO:012 BENEF:CESAR GAYTA (DATO NO VERIF POR ESTA INST), SERVICIOS PUBLICITARIOS EN PAGINA DICIEM CVE RASTREO: 8846CAP120191207088270759 8 RFC: GAGC920212F28 IVA: 000000000000.00 BBVA BANCOMER HORA LIQ: 12:20:06		6,960.00	18,460.69
07-DIC-19	COMISION ORDEN DE PAGO SPEI REFERENCIA: 0071219		5.00	18,455.69
07-DIC-19	I.V.A. ORDEN DE PAGO SPEI REFERENCIA: 0071219		0.80	18,454.89
07-DIC-19	COMPRA ORDEN DE PAGO SPEI 0071219 =REFERENCIA CTA/CLABE: 012190004724090119, BEM SPEI BCO:012 BENEF:CESAR GAYTA (DATO NO VERIF POR ESTA INST), SERVICIOS PUBLICITARIOS EN PAGINA CVE RASTREO: 8846CAP120191207088270759 9 RFC: GAGC920212F28 IVA: 000000000000.00 BBVA BANCOMER HORA LIQ: 12:20:06		6,960.00	11,494.89
07-DIC-19	COMISION ORDEN DE PAGO SPEI REFERENCIA: 0071219		5.00	11,489.89
07-DIC-19	I.V.A. ORDEN DE PAGO SPEI REFERENCIA: 0071219		0.80	11,489.09
09-DIC-19	Comision x Internet 091219 Transferencias Tercero Banorte		3.00	11,486.09
09-DIC-19	IVA Com x Internet 091219 Transferencias Tercero Banorte		0.48	11,485.61
10-DIC-19	CHEQUE CAMARA 0004288 GONA6005113P8		5,000.00	6,485.61
10-DIC-19	CHEQUE CAMARA 0004289 GONA6005113P8		5,000.00	1,485.61
10-DIC-19	Comision x Internet 101219 Transferencias Tercero Banorte		3.00	1,482.61
10-DIC-19	IVA Com x Internet 101219 Transferencias Tercero Banorte		0.48	1,482.13
10-DIC-19	Comision x Internet 101219 Transferencias Tercero Banorte		3.00	1,479.13
10-DIC-19	IVA Com x Internet 101219 Transferencias Tercero Banorte		0.48	1,478.65
10-DIC-19	Comision x Internet 101219 Transferencias Tercero Banorte		3.00	1,475.65
10-DIC-19	IVA Com x Internet 101219 Transferencias Tercero Banorte		0.48	1,475.17
11-DIC-19	DEP.EFECTIVO	11,890.00		13,365.17
11-DIC-19	DEP.EFECTIVO	2,930.00		16,295.17
13-DIC-19	DEP.EFECTIVO	4,754.05		21,049.22
13-DIC-19	Comision x Internet 131219 Transferencias Tercero Banorte		3.00	21,046.22
13-DIC-19	IVA Com x Internet 131219 Transferencias Tercero Banorte		0.48	21,045.74
13-DIC-19	Comision x Internet 131219 Transferencias Tercero Banorte		3.00	21,042.74
13-DIC-19	IVA Com x Internet 131219 Transferencias Tercero Banorte		0.48	21,042.26

DETALLE DE MOVIMIENTOS (PESOS) (CONTINUACIÓN) ▼

Enlace Global Pm S/Intereses

FECHA	DESCRIPCIÓN / ESTABLECIMIENTO	MONTO DEL DEPOSITO	MONTO DEL RETIRO	SALDO
13-DIC-19	Comision x Internet 131219 Transferencias Tercero Banorte		3.00	21,039.26
13-DIC-19	IVA Com x Internet 131219 Transferencias Tercero Banorte		0.48	21,038.78
13-DIC-19	Comision x Internet 131219 Transferencias Tercero Banorte		3.00	21,035.78
13-DIC-19	IVA Com x Internet 131219 Transferencias Tercero Banorte		0.48	21,035.30
13-DIC-19	Comision x Internet 131219 Transferencias Tercero Banorte		3.00	21,032.30
13-DIC-19	IVA Com x Internet 131219 Transferencias Tercero Banorte		0.48	21,031.82
13-DIC-19	Comision x Internet 131219 Transferencias Tercero Banorte		3.00	21,028.82
13-DIC-19	IVA Com x Internet 131219 Transferencias Tercero Banorte		0.48	21,028.34
13-DIC-19	Comision x Internet 131219 Transferencias Tercero Banorte		3.00	21,025.34
13-DIC-19	IVA Com x Internet 131219 Transferencias Tercero Banorte		0.48	21,024.86
13-DIC-19	Comision x Internet 131219 Transferencias Tercero Banorte		3.00	21,021.86
13-DIC-19	IVA Com x Internet 131219 Transferencias Tercero Banorte		0.48	21,021.38
13-DIC-19	Comision x Internet 131219 Transferencias Tercero Banorte		3.00	21,018.38
13-DIC-19	IVA Com x Internet 131219 Transferencias Tercero Banorte		0.48	21,017.90
13-DIC-19	Comision x Internet 131219 Transferencias Tercero Banorte		3.00	21,014.90
13-DIC-19	IVA Com x Internet 131219 Transferencias Tercero Banorte		0.48	21,014.42
13-DIC-19	Comision x Internet 131219 Transferencias Tercero Banorte		3.00	21,011.42
13-DIC-19	IVA Com x Internet 131219 Transferencias Tercero Banorte		0.48	21,010.94
13-DIC-19	Comision x Internet 131219 Transferencias Tercero Banorte		3.00	21,007.94
13-DIC-19	IVA Com x Internet 131219 Transferencias Tercero Banorte		0.48	21,007.46
16-DIC-19	Comision x Internet 161219 Transferencias Tercero Banorte		3.00	21,004.46
16-DIC-19	IVA Com x Internet 161219 Transferencias Tercero Banorte		0.48	21,003.98
16-DIC-19	TRASPASO A CUENTA DE TERCEROS 0000161219 IVA:00000000.00 , A LA CUENTA: 0504933842 PAGO DE COMBUSTIBLE AL R.F.C. GAV9904201W5		15,224.10	5,779.88
16-DIC-19	Comision x Internet 161219 Transferencias Tercero Banorte		3.00	5,776.88
16-DIC-19	IVA Com x Internet 161219 Transferencias Tercero Banorte		0.48	5,776.40
16-DIC-19	DEP.EFECTIVO	38,111.23		43,887.63
16-DIC-19	DEPOSITO DE CUENTA PROPIA 0000161219 , DE LA CUENTA 1038375551 traspaso ala 624 por error cta	5,380.20		49,267.83
16-DIC-19	COMPRA ORDEN DE PAGO SPEI 0161219 =REFERENCIA CTA/CLABE: 127202013569200637, BEM SPEI BCO:127 BENEF:CECILIA VARGA (DATO NO VERIF POR ESTA INST), pago viaje casa de la cultura a nombre CVE RASTREO: 8846CAP220191216088905252 8 RFC: VACE681204T48 IVA: 000000000000.00 AZTECA HORA LIQ: 16:04:28		2,320.00	46,947.83
16-DIC-19	COMISION ORDEN DE PAGO SPEI REFERENCIA: 0161219		5.00	46,942.83
16-DIC-19	I.V.A. ORDEN DE PAGO SPEI REFERENCIA: 0161219		0.80	46,942.03
17-DIC-19	DEP.EFECTIVO	6,900.00		53,842.03
17-DIC-19	CHEQUE PAGADO 0004296		38,425.60	15,416.43
18-DIC-19	COMPRA ORDEN DE PAGO SPEI 0181219 =REFERENCIA CTA/CLABE: 012190004430649728, BEM SPEI BCO:012 BENEF:CIA PERIODISTICA EL SOL DE DUR (DATO NO VERIF POR ESTA INST), pago de publicidad en periodico diciembr CVE RASTREO: 8846CAP320191218089027971 9 RFC: PSD920507MJ6 IVA: 000000000000.00 BBVA BANCOMER HORA LIQ: 11:00:01		6,000.00	9,416.43
18-DIC-19	COMISION ORDEN DE PAGO SPEI REFERENCIA: 0181219		5.00	9,411.43
18-DIC-19	I.V.A. ORDEN DE PAGO SPEI REFERENCIA: 0181219		0.80	9,410.63
18-DIC-19	COMPRA ORDEN DE PAGO SPEI 0181219 =REFERENCIA CTA/CLABE: 012190004430649728, BEM SPEI BCO:012 BENEF:CIA PERIODISTICA EL SOL DE DUR (DATO NO VERIF POR ESTA INST), pago publicidad en periodicos noviembre CVE RASTREO: 8846CAP120191218089027976 7 RFC: PSD920507MJ6 IVA: 000000000000.00 BBVA BANCOMER HORA LIQ: 11:00:03		6,000.00	3,410.63
18-DIC-19	COMISION ORDEN DE PAGO SPEI REFERENCIA: 0181219		5.00	3,405.63
18-DIC-19	I.V.A. ORDEN DE PAGO SPEI REFERENCIA: 0181219		0.80	3,404.83
18-DIC-19	DEP.EFECTIVO	23,897.00		27,301.83
20-DIC-19	COMPRA ORDEN DE PAGO SPEI 0201219 =REFERENCIA CTA/CLABE: 012190004724090119, BEM SPEI BCO:012 BENEF:CESAR GAYTA (DATO NO VERIF POR ESTA INST), pago de grabacion de mensaje navideno CVE RASTREO: 8846APA720191220089221624 2 RFC: GAGC920212F28 IVA: 000000000000.00 BBVA BANCOMER HORA LIQ: 13:02:52		5,220.00	22,081.83
20-DIC-19	COMISION ORDEN DE PAGO SPEI REFERENCIA: 0201219		5.00	22,076.83
20-DIC-19	I.V.A. ORDEN DE PAGO SPEI REFERENCIA: 0201219		0.80	22,076.03
20-DIC-19	Comision x Internet 201219 Transferencias Tercero Banorte		3.00	22,073.03
20-DIC-19	IVA Com x Internet 201219 Transferencias Tercero Banorte		0.48	22,072.55
26-DIC-19	Comision x Internet 261219 Transferencias Tercero Banorte		3.00	22,069.55
26-DIC-19	IVA Com x Internet 261219 Transferencias Tercero Banorte		0.48	22,069.07
26-DIC-19	Comision x Internet 261219 Transferencias Tercero Banorte		3.00	22,066.07
26-DIC-19	IVA Com x Internet 261219 Transferencias Tercero Banorte		0.48	22,065.59
26-DIC-19	Comision x Internet 261219 Transferencias Tercero Banorte		3.00	22,062.59
26-DIC-19	IVA Com x Internet 261219 Transferencias Tercero Banorte		0.48	22,062.11
26-DIC-19	Comision x Internet 261219 Transferencias Tercero Banorte		3.00	22,059.11

DETALLE DE MOVIMIENTOS (PESOS) (CONTINUACIÓN) ▼

Enlace Global Pm S/Intereses

FECHA	DESCRIPCIÓN / ESTABLECIMIENTO	MONTO DEL DEPOSITO	MONTO DEL RETIRO	SALDO
26-DIC-19	IVA Com x Internet 261219 Transferencias Tercero Banorte		0.48	22,058.63
26-DIC-19	Comision x Internet 261219 Transferencias Tercero Banorte		3.00	22,055.63
26-DIC-19	IVA Com x Internet 261219 Transferencias Tercero Banorte		0.48	22,055.15
26-DIC-19	Comision x Internet 261219 Transferencias Tercero Banorte		3.00	22,052.15
26-DIC-19	IVA Com x Internet 261219 Transferencias Tercero Banorte		0.48	22,051.67
26-DIC-19	Comision x Internet 261219 Transferencias Tercero Banorte		3.00	22,048.67
26-DIC-19	IVA Com x Internet 261219 Transferencias Tercero Banorte		0.48	22,048.19
27-DIC-19	DEP.EFECTIVO	5,030.00		27,078.19
27-DIC-19	DEP.EFECTIVO	12,330.00		39,408.19
27-DIC-19	DEP.EFECTIVO	17,353.00		56,761.19
27-DIC-19	DEP.EFECTIVO	4,040.00		60,801.19
27-DIC-19	DEP.EFECTIVO	11,200.00		72,001.19
27-DIC-19	CHEQUE PAGADO 0004297		55,560.00	16,441.19
30-DIC-19	A00200022800151243940000000000 000429 CARGO COBRANZA DOMICILIADA LEYENDA:A00200022800151243940000000000000001005PES REF:0A00200151243900002335483600000171111874 SEGUROS BANORTE SA DE CV GRUPO FINANCIER RFC: SBG 971124PL2 IVA: 0000000000000.00		608.18	15,833.01
31-DIC-19	COMISION POR RENTA MENSUAL RENTA BEM INTERNET MES DICIEMBRE 0000246749		300.00	15,533.01
31-DIC-19	IVA POR RENTA MENSUAL RENTA BEM INTERNET MES DICIEMBRE 0000246749		48.00	15,485.01

OTROS ▼

Informe de Depósitos en efectivo (IDE) mayores a $15,000 pesos

Mes:	**DICIEMBRE de 2019**
Excedentes de depósitos	$ 193,188.59
Tipo de Cambio	$ 18.8452
Resumen por cliente del ejercicio 2019	
Monto de excedente de depósitos	$ 1,972,413.05

***Los depósitos en efectivo presentados en el presente informe son aquellos que exceden la cantidad de $15,000 (Quince mil pesos 00/100) de forma acumulada en todas las cuentas bajo titularidad del cliente dentro de un mes calendario.**

MENSAJES IMPORTANTES

ESTIMADO CLIENTE, LE INFORMAMOS QUE DURANTE EL EJERCICIO FISCAL DE 2020 LA TASA DE RETENCION ANUAL A QUE SE REFIEREN LOS ARTICULOS 54 Y 135 DE LA LEY DEL IMPUESTO SOBRE LA RENTA SERA DEL 1.45 POR CIENTO. ESTA NUEVA TASA DE RETENCION DE ISR TAMBIEN APLICA PARA LAS INVERSIONES A PLAZO DADAS DE ALTA EN EL 2019 QUE CUENTEN CON VENCIMIENTO EN EL 2020. CON ESTE CAMBIO SERA MAYOR EL MONTO DE RETENCION SOBRE LAS INVERSIONES, POR LO QUE EL IMPORTE INFORMADO EN EL RECIBO DE VALORES SERA DISTINTO AL INTERES NETO QUE SE ESTARA REFLJANDO EN LA CUENTA EJE AL MOMENTO DEL VENCIMIENTO. POR LO ANTERIOR AL PAGAR INTERES A PARTIR DEL 1 DE ENERO DE 2020 SE APLICA ESTA TASA COMO LO SEÑALAN LAS DISPOSICIONES FISCALES VIGENTES. PARA MAYOR INFORMACION CONSULTE LA LEY DE INGRESOS DE LA FEDERACION (LIF)-2020.

Advertencia: **Incumplir sus obligaciones le puede generar comisiones.**
El presente estado de cuenta no es un comprobante fiscal.

La fecha de corte coincide con la fecha de terminación del periodo que se señala en el presente estado de cuenta. Las operaciones efectuadas durante los días no laborales o después de la hora de corte de fin de día serán consideradas en nuestra contabilidad como realizadas en el siguiente día hábil bancario. Usted dispone de 90 días después de la fecha de corte para objetar la información contenida en su estado de cuenta, de no hacerlo se asumirá su conformidad al respecto.

Cuando no reciba su estado de cuenta durante los 20 días siguientes de la fecha de corte, y no haya dado instrucciones para que no se le envíe, favor de solicitarlo en su sucursal.

En el caso de avisos de modificaciones al contrato de adhesión, recuerde que, si así lo decide, tiene derecho a solicitar la cancelación de su cuenta dentro de los 30 días naturales posteriores a la notificación recibida, sin responsabilidad alguna a su cargo cubriendo, en su caso, los adeudos que se hayan generado a la fecha.

Aviso de privacidad

Ponemos a su disposición el Aviso de Privacidad en www.banorte.com en el entendido de que su información será tratada con sujeción a los fines establecidos en el referido Aviso de Privacidad.

Consultas, Reclamaciones, y Aclaraciones

Banco Mercantil del Norte S.A. Institución de Banca Múltiple, Grupo Financiero Banorte recibe las consultas, reclamaciones o aclaraciones, a través de su **Unidad Especializada de Atención a Usuarios (UNE)**, ubicada en Av. Paseo de la Reforma 195 Piso 1, Colonia Cuauhtémoc, C.P. 06500, Alcaldía Cuauhtémoc, Ciudad de México, Correo electrónico: une@banorte.com, o al Teléfono: **800 627 2292** así como en cualquiera de sus sucursales. En el caso de no obtener una respuesta satisfactoria o en el caso de requerir consultar y/o comparar información sobre comisiones podrá acudir a la Comisión Nacional para la Protección y Defensa de los Usuarios de Servicios Financieros www.condusef.gob.mx con número telefónico de atención en la Ciudad de México **(55) 5340 0999** y desde el interior de la República el **800 999 8080**.

Referencia de Abreviaturas

ABO	Abono	COM	Comisión	EDO	Estado	O/B	Otro Banco
ATM	Cajero Automático	CONS	Consulta	I.S.R	Impuesto Sobre la Renta	PZO	Plazo
BTE	Banorte	CPA	Compra	I.V.A	Impuesto al Valor Agregado	R.F.C	Registro Federal de Causantes
CAM	Cámara de compensación	CTA	Cuenta	INT	Interés (es)	REV	Reverso
CAP	Capital	DEP	Depósito	INTBC	Interbancaria	S.B.C	Saldo salvo Buen Cobro
CHEQ/CHQ	Cheque	DEV	Devolución	INV	Inversión	VEN	Ventanilla
CLABE	Clave Bancaria Estandarizada	DISP	Disposición/Dispersión	LIQ	Liquidación (Pago)		

IPAB

Los productos anteriormente descritos se encuentran protegidos por el Instituto para la Protección del Ahorro Bancario (IPAB) hasta por un monto equivalente a 400,000 UDI por cliente, por Institución. Lo anterior de conformidad con las disposiciones legales que regulan a dicho Instituto. Vista la página www.ipab.org.mx

COMPROBANTE FISCAL DIGITAL ▼

0230380624 - ENLACE GLOBAL PM S/INTERESES

Folio Fiscal: 82A09687-2DA1-47E5-B44D-CE56A845AC4A
No de Serie del Certificado del SAT: 00001000000406258094
No de Serie del Certificado del Emisor: 00001000000403737156
Fecha y hora de certificación: 2020-01-04T14:57:10
Lugar y fecha de elaboración: 64830 2020-01-02
Forma de pago: 03-Transferencia electrónica de fondos

Sello Digital del CFDI:

cZt+bXADYQdiBM2xwy/rAfmcgNj6pjnO3Pt7iNexzT47OqfZ2P6h4R0Fl/q5X9ihUgPwN9eRlOwk3fshKhyi5/ayN8xEKkEKwPscq3uGYGjnuY9ja
TFss9RWwNS3apR70WDW0zHBrxCAsLLGkoYWPONDKwR73Qi5Q6z4LD+mQH5JIQ9uhYsBiaQrJeA3qHmeTieNwBYl8HDlvyPobk3HdRLevJvj
0pKKa4eZFOyPIUiGGvvsXOrT3oDppCJ9fNC60sv4XIB0X4nxDp4PzzPRkUm3A+zc6/n1ZlskUrmBpUrFiVDlXhMVyX3X1JjYSm3mUPn8ZX3osLv
QX2X40h7oyg==

Sello del SAT:

BgZxgy0SLiKD5aqjzFO3vz3ILvu4bK9ssYDQ3/ELnSC0DNRZVHlhL3ongfHPMQALRXst0wi3F8QyWHJ47cV97wXP6PNcN82175RtsQgvh3cuKb
8vn/v5rXB6GpEz8VpwWnRWzaZR1yJ+66EecPHrr0awqx+VCi11Tf+Br8PjAsN8839c6n3gjaBpQZfKFN+MieFn8U9i4fsi70ljW9GcWdyTEyYJLZ
L6422iFO5gk4yhf2OpsgGvKdL2gNAK4jFLhBfuKAmRlPMQJFr25OAYdnCT+w4mxselYCK+UFEmi6xDihDCoan4zOfgMXUz9URB5abz4Q9jZxE
dU3gghuobWg==

Cadena original del complemento de certificación:

||1.1|82A09687-2DA1-47E5-B44D-CE56A845AC4A|2020-01-
04T14:57:10|DCD090706E42||cZt+bXADYQdiBM2xwy/rAfmcgNj6pjnO3Pt7iNexzT47OqfZ2P6h4R0Fl/q5X9ihUgP
wN9eRlOwk3fshKhyi5/ayN8xEKkEKwPscq3uGYGjnuY9jaTFss9RWwNS3apR70WDW0zHBrxCAsLLGkoYWPONDKw
R73Qi5Q6z4LD+mQH5JIQ9uhYsBiaQrJeA3qHmeTieNwBYl8HDlvyPobk3HdRLevJvj0pKKa4eZFOyPIUiGGvvsXOrT3
oDppCJ9fNC60sv4XIB0X4nxDp4PzzPRkUm3A+zc6/n1ZlskUrmBpUrFiVDlXhMVyX3X1JjYSm3mUPn8ZX3osLvQX2
X40h7oyg==|00001000000406258094||

Versión CFDI: 3.3
Importe Total: CUATROCIENTOS NOVENTA Y CUATRO PESOS 16/100 M.N.
Unidad de Medida: E48-Unidad de servicio
Método de Pago: PUE-Pago en una sola exhibición
Lugar de Expedición: 64830
Régimen Fiscal: 601-General de Ley Personas Morales
Este documento es una representación impresa de un CFDI

H. AYUNTAMIENTO DEL MUNICIPIO DE POANAS, DGO.

ESTADO DE DURANGO

Auxiliares de Cuentas del 01/dic/2019 al 31/dic/2019

Con saldo y/o movimientos. (De la cuenta: 1112-01-15-00-001 a la 1112-01-15-00-001)

Usr: supervisor
Rep: rptAuxiliarCuentas

Fecha y hora de Impresión: 04/feb/2020 07:01 p.m.

Cuenta / Poliza	Fecha	Nombre de la Cuenta / Beneficiario	No. Factura	Cheque / Folio	Concepto	Saldo Inicial	Movimientos del Periodo Cargos	Abonos	Saldos
1112-01-15-00-001				**Cta. 624**		**$55,044.55**	**$205,359.79**	**$244,919.33**	**$15,485.01**
D00394	02/12/2019				DEPOSITO CORTE DE 29 DE NOV (DEPOSITO DE CORTE DEL 29 DE NOVIEMBI		$4,640.00	$0.00	$59,684.55
C02893	04/12/2019	FERNANDEZ GALARZA		4285	GP Folio: 889 (PAGOS DE ARBITROS SEGUNDA QUINCENA DE OCTUBRE. GP F		$0.00	$5,000.00	$54,684.55
C02894	04/12/2019	HILARIO FERNANDEZ G/		4286	GP Folio: 890 (PAGO DE ARBITROS PRIMERA QUINCENA DE NOVIEMBRE. GP F		$0.00	$5,000.00	$49,684.55
C02895	04/12/2019	HILARIO FERNANDEZ G/		4287	GP Folio: 891 (PAGO DE ARBITROS SEGUNDA QUINCENA DE NOVIEMBRE. GP		$0.00	$5,000.00	$44,684.55
C02897	04/12/2019	GUTIERREZ GAUCIN AR		4288	GP Folio: 892 (PAGO PRIMER QUINCENA DE NOVIEMBRE DOCTOR. GP Folio: 8		$0.00	$5,000.00	$39,684.55
C02898	04/12/2019	GUTIERREZ GAUCIN AR		4289	GP Folio: 893 (PAGO SEGUNDA QUINCENA DE NOVIEMBRE DOCTOR. GP Folio:		$0.00	$5,000.00	$34,684.55
C02901	04/12/2019	ESCOBEDO PAEZ LUIS J		4290	GP Folio: 894 (PAGO PRIMERA QUINCENA DE NOVIEMBRE CASA CULTURA Y \		$0.00	$6,000.00	$28,684.55
C02902	04/12/2019			4290	GP Folio: 895 (PAGO PRIMERA QUINCENA DE NOVIEMBRE CASA CULTURA Y \		$0.00	$1,400.00	$27,284.55
C02903	04/12/2019	ESCOBEDO PAEZ LUIS J		4291	GP Folio: 896 (PAGO SEGUNDA QUINCENA DE NOVIEMBRE CASA CULTURA Y		$0.00	$7,400.00	$19,884.55
C02904	04/12/2019	ROSALES ALCARAZ LUC		4292	GP Folio: 897 (PAGO SEGUNDA QUINCENA DE NOVIEMBRE INSTITUTO COMEF		$0.00	$10,380.00	$9,504.55
C02905	04/12/2019			4293	GP Folio: 898 (APOYOS A PERSONAS DE ESCASOS RECURSOS. GP Folio: 898)		$0.00	$23,087.30	-$13,582.75
C02908	04/12/2019			4294	GP Folio: 900 (CORONAS DE REYNA PARA LA COMUNIDAD LA OCHOA FCO ZA		$0.00	$2,879.99	-$16,462.74
D00478	04/12/2019				CORTE DEL 02 DE DICIEMBRE (DEPOSITO CORTE 02 Y 03 DE DICIEMBRE)		$10,149.89	$0.00	-$6,312.85
D00478	04/12/2019				CORTE DEL 03 DE DICIEMBRE (DEPOSITO CORTE 02 Y 03 DE DICIEMBRE)		$11,774.49	$0.00	$5,461.64
D00396	05/12/2019				DEPOSITO DEL DIA 04 DE DIC (DEPOSITO CORTE DEL DIA 04 DE DICIEMBRE)		$625.00	$0.00	$6,086.64
I00898	05/12/2019				IR:862, TESORERIA (PREDIAL RECAUDADO EN EL MES DE DICIEMBRE IR Folio		$26,205.93	$0.00	$32,292.57
D00397	06/12/2019				DEPOSITO DEL 05 DE DIC (DEPOSITO CORTE DEL DIA 05 DE DICIEMBRE)		$6,274.00	$0.00	$38,566.57
C02899	07/12/2019	GAYTAN GALLEGOS CE		TRANSFERI	GP GAYTAN GALLEGOS CESAR ANTONIO , Folio Pago: 1792 (PAGO POR PUB		$0.00	$6,960.00	$31,606.57
C02900	07/12/2019	GAYTAN GALLEGOS CE		TRANSFERI	GP GAYTAN GALLEGOS CESAR ANTONIO , Folio Pago: 1793 (PAGO POR PUB		$0.00	$6,960.00	$24,646.57
D00407	11/12/2019				DEPOSITO 06 DE DICIEMBRE (DEPOSITO CORTE 06 Y 10 DE DICIEMBRE)		$2,930.00	$0.00	$27,576.57
D00407	11/12/2019				DEPOSITO 10 DE DICIEMBRE (DEPOSITO CORTE 06 Y 10 DE DICIEMBRE)		$11,890.00	$0.00	$39,466.57
D00411	13/12/2019				DEPOSITO DEL 11 DE DICIEMBRE (DEPOSITO CORTE 11 DE DICIEMBRE)		$4,754.05	$0.00	$44,220.62
D00412	16/12/2019				DEPOSITO DEL 11 DE DICIEMBRE (DEPOSITO CORTE 13 Y 03 DE DICIEMBRE)		$38,111.23	$0.00	$82,331.85
D00412	16/12/2019				DEPOSITO DEL 3 DE DICIEMBRE (DEPOSITO CORTE 13 Y 03 DE DICIEMBRE)		$1,875.00	$0.00	$84,206.85
C02906	16/12/2019	GASOLINERA LA AVENT		TRANSFERI	GP Folio: 899 (APOYO DE COMBUSTIBLE A PERSONAS E INSTITUCIONES SIN I		$0.00	$15,224.10	$68,982.75
C02907	16/12/2019	VARGAS CECILIA		TRANSFERI	GP VARGAS CECILIA, Folio Pago: 1794 (PAGO DE VIAJE A ALUMNOS DE LA CA		$0.00	$2,320.00	$66,662.75
D00459	16/12/2019				REINTEGRO DE LA CUENTA 5551 (CANCELACION DE POLIZA D00346 REINTEG		$5,380.20	$0.00	$72,042.95
D00414	17/12/2019				DEPOSITO DEL 16 DICIEMBRE (DEPOSITO CORTE 16 DICIEMBRE)		$6,900.00	$0.00	$78,942.95
D00428	17/12/2019				REINTEGRO (PENDIENTE REINTEGRO)		$0.00	$25,000.00	$53,942.95
C02912	17/12/2019	FERNANDEZ GALARZA		4296	GP Folio: 902 (APOYO A PERSONAS DE ESCASOS RECURSOS. GP Folio: 902)		$0.00	$38,425.60	$15,517.35
D00415	18/12/2019				DEPOSITO 17 DICIEMBRE (DEPOSITO CORTE 17 DICIEMBRE)		$23,897.00	$0.00	$39,414.35

Cuenta / Poliza	Fecha	Nombre de la Cuenta / Beneficiario	No. Factura	Cheque / Folio	Concepto	Saldo Inicial	Movimientos del Periodo Cargos	Abonos	Saldos
C02909	18/12/2019	CIA PERIODISTICA EL S(		TRANSFERI	GP CIA PERIODISTICA EL SOL DE DURANGO SA DE CV , Folio Pago: 1795 (PÁ		$0.00	$6,000.00	$33,414.35
C02910	18/12/2019	CIA PERIODISTICA EL S(		TRANSFERI	GP CIA PERIODISTICA EL SOL DE DURANGO SA DE CV , Folio Pago: 1796 (PA		$0.00	$6,000.00	$27,414.35
C02914	20/12/2019	GAYTAN GALLEGOS CE		TRANSFERI	GP GAYTAN GALLEGOS CESAR ANTONIO , Folio Pago: 1797 (PAGO DE PUBLI		$0.00	$5,220.00	$22,194.35
D00421	27/12/2019				DEPOSITO 18 DE DIC (DEPOSITO CORTE 18,19,20,26 Y 27 DICIEMBRE)		$11,200.00	$0.00	$33,394.35
D00421	27/12/2019				DEPOSITO 19 DE DIC (DEPOSITO CORTE 18,19,20,26 Y 27 DICIEMBRE)		$4,040.00	$0.00	$37,434.35
D00421	27/12/2019				DEPOSITO 20 DE DIC (DEPOSITO CORTE 18,19,20,26 Y 27 DICIEMBRE)		$17,353.00	$0.00	$54,787.35
D00421	27/12/2019				DEPOSITO 26 DE DIC (DEPOSITO CORTE 18,19,20,26 Y 27 DICIEMBRE)		$12,330.00	$0.00	$67,117.35
D00421	27/12/2019				DEPOSITO 27 DE DIC (DEPOSITO CORTE 18,19,20,26 Y 27 DICIEMBRE)		$5,030.00	$0.00	$72,147.35
C02918	27/12/2019	FERNANDEZ GALARZA		4297	GP Folio: 906 (PAGO DE QUINCENAS. GP Folio: 906)		$0.00	$55,560.00	$16,587.35
C02919	31/12/2019	BANCO MERCANTIL DEL		TRANSFERI	GP BANCO MERCANTIL DEL NORTE SA DE CV , Folio Pago: 1798 (REGISTRO D		$0.00	$608.18	$15,979.17
C02920	31/12/2019	BANCO MERCANTIL DEL		TRANSFERI	GP BANCO MERCANTIL DEL NORTE SA DE CV , Folio Pago: 1799 (REISTRO DE		$0.00	$494.16	$15,485.01
					Total :	**55,044.55**	**205,359.79**	**244,919.33**	**15,485.01**

MUNICIPIO DE POANAS, DGO.

CONCILIACIONES BANCARIAS DE LA CTA. 1038375560

INFRAESTRUCTURA 2019

DICIEMBRE DEL 2019

		DEBE	HABER	SALDO
	BANCOS			
	Saldo Inicial DICIEMBRE 2019			$ 2,113,498.08
(+)	DEPÓSITOS	240.76		
(-)	Deposito en transito			
(-)	RETIROS		1,898,751.72	
(+)	Rendimientos			
(+)	COMISIÓN BANCARIA			
SALDO EN LIBROS AL 31 DE DICIEMBRE DEL 2018				214,987.12
	SALDO SEGÚN ESTADO DE CUENTA			214,987.12
(-)	CHEQUES EN TRANSITO			
	TOTAL CHEQUES EN TRÁNSITO		-	-
SALDO CONCILIADO AL 31 DE DICIEMBRE DEL 2018				$ 214,987.12
			Diferencia	**0.00**

POANAS H. Ayuntamiento UN GOBIERNO DE ACCIONES 2019-2022
C. JOSE LUIS VALDES VALENCIANO
PRESIDENTE MUNICIPAL
PRESIDENCIA

POANAS H. Ayuntamiento UN GOBIERNO DE ACCIONES 2019-2022
C. HILARIO FERNANDEZ GALARZA
TESORERO MUNICIPAL
TESORERÍA

POANAS H. Ayuntamiento UN GOBIERNO DE ACCIONES 2019-2022
PROFRA. ROSA ARROYO NAVA
SINDICO MUNICIPAL
SINDICATURA

INFRAESTRUCTURA 2019
MUNICIPIO DE POANAS DGO
CALLE HIDALGO SN
CENTRO VILLA UNION
POANAS DGO. C.P. 34800
SUCURSAL: 7460 VICENTE GUERRERO
TIPO DE ENVÍO: CORREO

NO. DE CLIENTE: 27712428
RFC: MPD850101K77

DATOS DE SUCURSAL:
PLAZA:
DIRECCIÓN: FRANCISCO SARABIA 102 CENTRO
TELÉFONO: 8650651

INFORMACIÓN DEL PERIODO	
Periodo	Del 01/Diciembre/2019 al 31/Diciembre/2019
Fecha de corte	31/Diciembre/2019
Moneda	PESOS

RESUMEN INTEGRAL

Producto	No. de Cuenta	CLABE	Saldo anterior	Saldo al corte
ENLACE GLOBAL PM C/INTERESES	1038375560	072 202 01038375560 7	$2,113,498.08	$214,987.12
INVERSION ENLACE NEGOCIOS	1042831700	072 202 01042831700 7	$0.00	$0.00
TOTAL			**$2,113,498.08**	**$214,987.12**

DETALLE	ENLACE GLOBAL PM C/INT. ▼	INVERSION ENLACE NEGOCIOS ▼
Resumen del periodo		
Saldo inicial del periodo	$ 2,113,498.08	$0.00
+ Total de depósitos	$ 0.00	$0.00
- Total de retiros	$ 1,898,751.72	$0.00
+ Intereses Netos Ganados	$ 240.76	$0.00
- Total de comisiones Cobradas / Pagadas	$ 0.00	$0.00
- IVA sobre comisiones (16%)	$ 0.00	$0.00
- Intereses Cobrados / Pagados	$ 0.00	$0.00
Saldo actual	$ 214,987.12	$0.00
Saldo disponible al día*	$ 214,987.12	$0.00
Saldo Promedio		
Saldo promedio mínimo	$ 0.00	$0.00
En el Periodo 01 Dic al 31 Dic:	$ 998,564.16	$0.00
Días que comprende el periodo	31	31
Intereses devengados		
Tasa Bruta Anual	**0.28%**	**0.00%**
Interés Tasa Bruta Anual	$ 240.76	$0.00
Retención de ISR	$ 0.00	$0.00
INTERESES NETOS GANADOS	$ 240.76	$0.00

Saldo no disponible al día	
Depósitos de Cheques S.B.C.	$0.00
Ret. Garantía Líquida	$0.00
Comisiones pendientes de aplicar	$0.00
Compras no aplicadas	$0.00
TOTAL	$0.00

Resumen de comisiones	
Cheques girados	2
Cheques girados sin comisión	2
Cheques girados con comisión	0
Importe de la comisión	$ 0.00
Por cheques devueltos	$ 0.00
Otras comisiones	$ 0.00

ENLACE GLOBAL PM C/INTERESES
(Saldo inicial de $2,113,498.08)

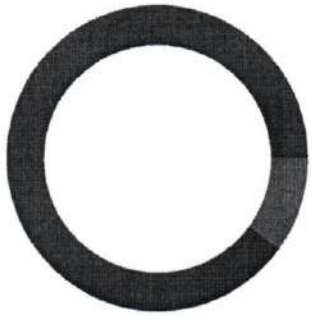

DEPÓSITOS	$0.00
RETIROS	$1,898,751.72
COMISIONES	$0.00
OTROS CARGOS	$0.00
SALDO FINAL	$214,987.12

DETALLE DE MOVIMIENTOS (PESOS) ▼

Enlace Global Pm C/Intereses

FECHA	DESCRIPCIÓN / ESTABLECIMIENTO	MONTO DEL DEPOSITO	MONTO DEL RETIRO	SALDO
30-NOV-19	SALDO ANTERIOR			2,113,498.08
02-DIC-19	TRASPASO A CUENTA DE TERCEROS 0000021219 IVA:00000000.00 , A LA CUENTA: 0524641181 ESTIMACION NO 1 EQUIPAM SIST AP TANQUE VILLITA AL R.F.C. AGU060714N76		396,551.72	1,716,946.36
10-DIC-19	CHEQUE PAGADO 0000003		464,000.00	1,252,946.36
20-DIC-19	CHEQUE PAGADO 0000004		1,038,200.00	214,746.36
31-DIC-19	LIQ.INT.S/TASA LIQ 2019-12-31	240.76		214,987.12

INVERSION ENLACE NEGOCIOS

FECHA	DESCRIPCIÓN / ESTABLECIMIENTO	MONTO DEL DEPOSITO	MONTO DEL RETIRO	SALDO
30-NOV-19	SALDO ANTERIOR			0.00
	SIN MOVIMIENTOS			

OTROS ▼

Informe de Depósitos en efectivo (IDE) mayores a $15,000 pesos

Mes:	**DICIEMBRE de 2019**
Excedentes de depósitos	$ 193,188.59
Tipo de Cambio	$ 18.8452
Resumen por cliente del ejercicio 2019	
Monto de excedente de depósitos	$ 1,972,413.05

***Los depósitos en efectivo presentados en el presente informe son aquellos que exceden la cantidad de $15,000 (Quince mil pesos 00/100) de forma acumulada en todas las cuentas bajo titularidad del cliente dentro de un mes calendario.**

Ganancia Anual Total (GAT)

NO. DE CUENTA	GAT NOMINAL [1]	GAT REAL [2]	(+) INTERESES APLICABLES	(-) TOTAL DE COMISIONES
1042831700	0.00 %	-3.33 %	$0.00	$0.00

[1] **Antes de Impuestos**
[2] **La GAT REAL es el rendimiento que obtendría después de descontar la inflación estimada**

MENSAJES IMPORTANTES
ESTIMADO CLIENTE, LE INFORMAMOS QUE DURANTE EL EJERCICIO FISCAL DE 2020 LA TASA DE RETENCION ANUAL A QUE SE REFIEREN LOS ARTICULOS 54 Y 135 DE LA LEY DEL IMPUESTO SOBRE LA RENTA SERA DEL 1.45 POR CIENTO. ESTA NUEVA TASA DE RETENCION DE ISR TAMBIEN APLICA PARA LAS INVERSIONES A PLAZO DADAS DE ALTA EN EL 2019 QUE CUENTEN CON VENCIMIENTO EN EL 2020. CON ESTE CAMBIO SERA MAYOR EL MONTO DE RETENCION SOBRE LAS INVERSIONES, POR LO QUE EL IMPORTE INFORMADO EN EL RECIBO DE VALORES SERA DISTINTO AL INTERES NETO QUE SE ESTARA REFLJANDO EN LA CUENTA EJE AL MOMENTO DEL VENCIMIENTO. POR LO ANTERIOR AL PAGAR INTERES A PARTIR DEL 1 DE ENERO DE 2020 SE APLICA ESTA TASA COMO LO SEÑALAN LAS DISPOSICIONES FISCALES VIGENTES. PARA MAYOR INFORMACION CONSULTE LA LEY DE INGRESOS DE LA FEDERACION (LIF)-2020.

Advertencia: **Incumplir sus obligaciones le puede generar comisiones.**
El presente estado de cuenta no es un comprobante fiscal.

La fecha de corte coincide con la fecha de terminación del periodo que se señala en el presente estado de cuenta. Las operaciones efectuadas durante los días no laborales o después de la hora de corte de fin de día serán consideradas en nuestra contabilidad como realizadas en el siguiente día hábil bancario. Usted dispone de 90 días después de la fecha de corte para objetar la información contenida en su estado de cuenta, de no hacerlo se asumirá su conformidad al respecto.

Cuando no reciba su estado de cuenta durante los 20 días siguientes de la fecha de corte, y no haya dado instrucciones para que no se le envíe, favor de solicitarlo en su sucursal.

En el caso de avisos de modificaciones al contrato de adhesión, recuerde que, si así lo decide, tiene derecho a solicitar la cancelación de su cuenta dentro de los 30 días naturales posteriores a la notificación recibida, sin responsabilidad alguna a su cargo cubriendo, en su caso, los adeudos que se hayan generado a la fecha.

Aviso de privacidad

Ponemos a su disposición el Aviso de Privacidad en www.banorte.com en el entendido de que su información será tratada con sujeción a los fines establecidos en el referido Aviso de Privacidad.

Consultas, Reclamaciones, y Aclaraciones

Banco Mercantil del Norte S.A. Institución de Banca Múltiple, Grupo Financiero Banorte recibe las consultas, reclamaciones o aclaraciones, a través de su **Unidad Especializada de Atención a Usuarios (UNE)**, ubicada en Av. Paseo de la Reforma 195 Piso 1, Colonia Cuauhtémoc, C.P. 06500, Alcaldía Cuauhtémoc, Ciudad de México, Correo electrónico: une@banorte.com, o al Teléfono: **800 627 2292** así como en cualquiera de sus sucursales. En el caso de no obtener una respuesta satisfactoria o en el caso de requerir consultar y/o comparar información sobre comisiones podrá acudir a la Comisión Nacional para la Protección y Defensa de los Usuarios de Servicios Financieros www.condusef.gob.mx con número telefónico de atención en la Ciudad de México **(55) 5340 0999** y desde el interior de la República el **800 999 8080**.

Referencia de Abreviaturas

ABO	Abono	COM	Comisión	EDO	Estado	O/B	Otro Banco
ATM	Cajero Automático	CONS	Consulta	I.S.R	Impuesto Sobre la Renta	PZO	Plazo
BTE	Banorte	CPA	Compra	I.V.A	Impuesto al Valor Agregado	R.F.C	Registro Federal de Causantes
CAM	Cámara de compensación	CTA	Cuenta	INT	Interés (es)	REV	Reverso
CAP	Capital	DEP	Depósito	INTBC	Interbancaria	S.B.C	Saldo salvo Buen Cobro
CHEQ/CHQ	Cheque	DEV	Devolución	INV	Inversión	VEN	Ventanilla
CLABE	Clave Bancaria Estandarizada	DISP	Disposición/Dispersión	LIQ	Liquidación (Pago)		

IPAB

Los productos anteriormente descritos se encuentran protegidos por el Instituto para la Protección del Ahorro Bancario (IPAB) hasta por un monto equivalente a 400,000 UDI por cliente, por Institución. Lo anterior de conformidad con las disposiciones legales que regulan a dicho Instituto. Vista la página www.ipab.org.mx

COMPROBANTE FISCAL DIGITAL ▼

1038375560 - ENLACE GLOBAL PM C/INTERESES

Folio Fiscal: AAEE789D-CC1B-4224-BE9A-46DF894BFADA
No de Serie del Certificado del SAT: 00001000000406258094
No de Serie del Certificado del Emisor: 00001000000403737156
Fecha y hora de certificación: 2020-01-04T14:46:07
Lugar y fecha de elaboración: 64830 2020-01-02
Forma de pago: 03-Transferencia electrónica de fondos

Sello Digital del CFDI:

iHmKjAnzgBhqN8NWKwTwgrvala+dJPU4Wq8SZUKbzEClHN4yMu38p5AqdLvLO9orDL8aCyrPmEOuDEOTqSHKbGRILZ/ol/JolPSIB/1s7v71O
M7dq8XzVdjmLfn3smds7c1O5biRrtHSpjSzUn0DH3pexMDZs5I21LLkJzt866AsFog3Ctgr2cWoVgNHajtQV6RHiat5/weB+q3qxli3q+oEHCDf4C
MnR6OrylgVoPTHpjzSiYToiagVdaLaa4NwpraYauV+w9NhquuOQIO12pkZSo5wlb8TF3PDJR50ojIN6+n+D0HtzfNIRZ0afg377iDM/viCaZvL1D
tZG6gzWA==

Sello del SAT:

VHafNetxsCM1Ru8i/hqKZXR1P3WcEegWrjTk1j8XecJs+rhHPHJtYM/YjK16zHmwgskUkr1rwRd81EQW5H3xWR9tmlapzPM0BSfYGSoLufiV7f5
TOpOtlVBkw/jQUSpSgoJ5QBcqD1zRhlpZygaOqE7pf9xChy6vTgk1Dsdga4GJP5hWuJ4ho3C6Zbi8L4WLnj1uq9+qOsC3+OvJGVtX9SakLEzgTb
iWhL9c1LFYP4gR5f9/srAsPY/sNRcECmR0+o7Z5iR8JmHimj0xvw0lqIhWecytLRrXNHRS7JBHn60H1IVxeKYS940j8McsbFLQzfnnQR50IBmPG8
yZ6+v7Jw==

Cadena original del complemento de certificación:

||1.1|AAEE789D-CC1B-4224-BE9A-46DF894BFADA|2020-01-
04T14:46:07|DCD090706E42||iHmKjAnzgBhqN8NWKwTwgrvala+dJPU4Wq8SZUKbzEClHN4yMu38p5AqdLvLO9o
rDL8aCyrPmEOuDEOTqSHKbGRILZ/ol/JolPSIB/1s7v71OM7dq8XzVdjmLfn3smds7c1O5biRrtHSpjSzUn0DH3pexM
DZs5I21LLkJzt866AsFog3Ctgr2cWoVgNHajtQV6RHiat5/weB+q3qxli3q+oEHCDf4CMnR6OrylgVoPTHpjzSiYToiagV
daLaa4NwpraYauV+w9NhquuOQIO12pkZSo5wlb8TF3PDJR50ojIN6+n+D0HtzfNIRZ0afg377iDM/viCaZvL1DtZG6
gzWA==|00001000000406258094||

Versión CFDI: 3.3
Importe Total: CERO PESOS 0/100 M.N.
Unidad de Medida: E48-Unidad de servicio
Método de Pago: PUE-Pago en una sola exhibición
Lugar de Expedición: 64830
Régimen Fiscal: 601-General de Ley Personas Morales
Este documento es una representación impresa de un CFDI

H. AYUNTAMIENTO DEL MUNICIPIO DE POANAS, DGO.

ESTADO DE DURANGO

Auxiliares de Cuentas del 01/dic/2019 al 31/dic/2019

Con saldo y/o movimientos. (De la cuenta: 1112-03-19-00-001 a la 1112-03-19-00-001)

Usr: supervisor
Rep: rptAuxiliarCuentas

Fecha y hora de Impresión: 04/feb/2020 07:02 p.m.

Cuenta / Poliza	Fecha	Nombre de la Cuenta / Beneficiario	No. Factura	Cheque / Folio	Concepto	Saldo Inicial	Movimientos del Periodo Cargos	Abonos	Saldos
1112-03-19-00-001				**Cta. 5560**		**$2,113,498.08**	**$240.76**	**$1,898,751.72**	**$214,987.12**
C02714	02/12/2019	AQUA DEL GUADIANA S/		TRANSFERI	AQUA DEL GUADIANA SA DE CV (ESTIMACION 1 EQUIPAMIENTO DE SISTEMA		$0.00	$396,551.72	$1,716,946.36
C02723	10/12/2019	LARES CERVANTES CAI		003	LARES CERVANTES CARMINA (ESTIMACION 2 PAVIMENTO HIDRAULICO CALL		$0.00	$464,000.00	$1,252,946.36
C02725	20/12/2019	LARES CERVANTES CAI		4	LARES CERVANTES CARMINA (ESTIMACION 3 PAVIMENTO HIDRAULICO CALL		$0.00	$1,038,200.00	$214,746.36
I00813	31/12/2019				IR:780, FISM 2019 (RENDIMIENTOS GENERADOS EN DICIEMBRE IR Folio: 780)		$240.76	$0.00	$214,987.12
					Total :	**2,113,498.08**	**240.76**	**1,898,751.72**	**214,987.12**

MUNICIPIO DE POANAS, DGO.

CONCILIACIONES BANCARIAS DE LA CTA. 1067964281

FERIA REGIONAL POANAS 2019

DICIEMBRE DEL 2019

		DEBE	HABER	SALDO
	BANCOS			
	Saldo Inicial DICIEMBRE 2019			$ 2,000.10
(+)	DEPÓSITOS	4,000.00		
(-)	Deposito en transito			
(-)	RETIROS		4,911.50	
(+)	Rendimientos			
(+)	COMISIÓN BANCARIA			
SALDO EN LIBROS AL 31 DE DICIEMBRE DEL 2019				1,088.60
	SALDO SEGÚN ESTADO DE CUENTA			1,088.60
(-)	CHEQUES EN TRANSITO			
	TOTAL CHEQUES EN TRÁNSITO		-	-
SALDO CONCILIADO AL 30 DE DICIEMBRE DEL 2019				$ 1,088.60
			Diferencia	**0.00**

JOSÉ LUIS VALDES VALENCIANO
PRESIDENTE MUNICIPAL

C. HILARIO FERNANDEZ GALARZA
TESORERO MUNICIPAL

PROFR ROSA ARROYO NAVA
SINDICO MUNICIPAL

H. Ayuntamiento — UN GOBIERNO DE ACCIONES 2019-2022 — POANAS

PRESIDENCIA

SINDICATURA

FERIA 2019
MUNICIPIO DE POANAS DGO
CALLE HIDALGO SN
CENTRO VILLA UNION
POANAS DGO. C.P. 34800
SUCURSAL: 7460 VICENTE GUERRERO
TIPO DE ENVÍO: SIDEL

NO. DE CLIENTE: 27712428
RFC: MPD850101K77

DATOS DE SUCURSAL:
PLAZA:
DIRECCIÓN: FRANCISCO SARABIA 102 CENTRO
TELÉFONO: 8650651

INFORMACIÓN DEL PERIODO	
Periodo	**Del 01/Diciembre/2019 al 31/Diciembre/2019**
Fecha de corte	**31/Diciembre/2019**
Moneda	**PESOS**

RESUMEN INTEGRAL

Producto	No. de Cuenta	CLABE	Saldo anterior	Saldo al corte
ENLACE GLOBAL PM S/INTERESES	1067964281	072 202 01067964281 9	$2,000.10	$1,088.60
TOTAL			**$2,000.10**	**$1,088.60**

DETALLE	ENLACE GLOBAL PM S/INT. ▼
Resumen del periodo	
Saldo inicial del periodo	$ 2,000.10
+ Total de depósitos	$ 4,000.00
- Total de retiros	$ 4,911.50
+ Intereses Netos Ganados	$ 0.00
- Total de comisiones Cobradas / Pagadas	$ 0.00
- IVA sobre comisiones (16%)	$ 0.00
- Intereses Cobrados / Pagados	$ 0.00
Saldo actual	$ 1,088.60
Saldo disponible al día*	$ 1,088.60
Saldo Promedio	
Saldo promedio mínimo	$ 0.00
En el Periodo 01 Dic al 31 Dic:	$ 2,731.76
Días que comprende el periodo	31
Intereses devengados	
Tasa Bruta Anual	**0.00%**
Interés Tasa Bruta Anual	$ 0.00
Retención de ISR	$ 0.00
INTERESES NETOS GANADOS	$ 0.00
Saldo no disponible al día	
Depósitos de Cheques S.B.C.	$0.00
Ret. Garantía Líquida	$0.00
Comisiones pendientes de aplicar	$0.00
Compras no aplicadas	$0.00
TOTAL	$0.00
Resumen de comisiones	
Cheques girados	0
Cheques girados sin comisión	0
Cheques girados con comisión	0
Importe de la comisión	$ 0.00
Por cheques devueltos	$ 0.00
Otras comisiones	$ 0.00

ENLACE GLOBAL PM S/INTERESES
(Saldo inicial de $2,000.10)

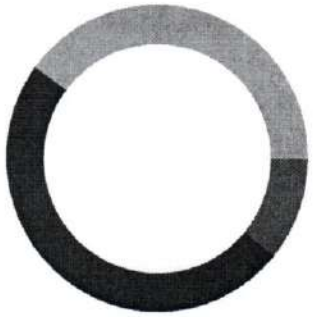

DEPÓSITOS	$4,000.00
RETIROS	$4,911.50
COMISIONES	$0.00
OTROS CARGOS	$0.00
SALDO FINAL	$1,088.60

DETALLE DE MOVIMIENTOS (PESOS) ▼

Enlace Global Pm C/Intereses

FECHA	DESCRIPCIÓN / ESTABLECIMIENTO	MONTO DEL DEPOSITO	MONTO DEL RETIRO	SALDO
30-NOV-19	SALDO ANTERIOR			2,113,498.08
02-DIC-19	TRASPASO A CUENTA DE TERCEROS 0000021219 IVA:00000000.00 , A LA CUENTA: 0524641181 ESTIMACION NO 1 EQUIPAM SIST AP TANQUE VILLITA AL R.F.C. AGU060714N76		396,551.72	1,716,946.36
10-DIC-19	CHEQUE PAGADO 0000003		464,000.00	1,252,946.36
20-DIC-19	CHEQUE PAGADO 0000004		1,038,200.00	214,746.36
31-DIC-19	LIQ.INT.S/TASA LIQ 2019-12-31	240.76		214,987.12

INVERSION ENLACE NEGOCIOS

FECHA	DESCRIPCIÓN / ESTABLECIMIENTO	MONTO DEL DEPOSITO	MONTO DEL RETIRO	SALDO
30-NOV-19	SALDO ANTERIOR			0.00
	SIN MOVIMIENTOS			

OTROS ▼

Informe de Depósitos en efectivo (IDE) mayores a $15,000 pesos

Mes:	**DICIEMBRE de 2019**
Excedentes de depósitos	$ 193,188.59
Tipo de Cambio	$ 18.8452
Resumen por cliente del ejercicio 2019	
Monto de excedente de depósitos	$ 1,972,413.05

***Los depósitos en efectivo presentados en el presente informe son aquellos que exceden la cantidad de $15,000 (Quince mil pesos 00/100) de forma acumulada en todas las cuentas bajo titularidad del cliente dentro de un mes calendario.**

Ganancia Anual Total (GAT)

NO. DE CUENTA	GAT NOMINAL [1]	GAT REAL [2]	(+) INTERESES APLICABLES	(-) TOTAL DE COMISIONES
1042831700	0.00 %	-3.33 %	$0.00	$0.00

[1] **Antes de Impuestos**
[2] **La GAT REAL es el rendimiento que obtendría después de descontar la inflación estimada**

MENSAJES IMPORTANTES
ESTIMADO CLIENTE, LE INFORMAMOS QUE DURANTE EL EJERCICIO FISCAL DE 2020 LA TASA DE RETENCION ANUAL A QUE SE REFIEREN LOS ARTICULOS 54 Y 135 DE LA LEY DEL IMPUESTO SOBRE LA RENTA SERA DEL 1.45 POR CIENTO. ESTA NUEVA TASA DE RETENCION DE ISR TAMBIEN APLICA PARA LAS INVERSIONES A PLAZO DADAS DE ALTA EN EL 2019 QUE CUENTEN CON VENCIMIENTO EN EL 2020. CON ESTE CAMBIO SERA MAYOR EL MONTO DE RETENCION SOBRE LAS INVERSIONES, POR LO QUE EL IMPORTE INFORMADO EN EL RECIBO DE VALORES SERA DISTINTO AL INTERES NETO QUE SE ESTARA REFLJANDO EN LA CUENTA EJE AL MOMENTO DEL VENCIMIENTO. POR LO ANTERIOR AL PAGAR INTERES A PARTIR DEL 1 DE ENERO DE 2020 SE APLICA ESTA TASA COMO LO SEÑALAN LAS DISPOSICIONES FISCALES VIGENTES. PARA MAYOR INFORMACION CONSULTE LA LEY DE INGRESOS DE LA FEDERACION (LIF)-2020.

Advertencia: **Incumplir sus obligaciones le puede generar comisiones.**
El presente estado de cuenta no es un comprobante fiscal.

La fecha de corte coincide con la fecha de terminación del periodo que se señala en el presente estado de cuenta. Las operaciones efectuadas durante los días no laborales o después de la hora de corte de fin de día serán consideradas en nuestra contabilidad como realizadas en el siguiente día hábil bancario. Usted dispone de 90 días después de la fecha de corte para objetar la información contenida en su estado de cuenta, de no hacerlo se asumirá su conformidad al respecto.

Cuando no reciba su estado de cuenta durante los 20 días siguientes de la fecha de corte, y no haya dado instrucciones para que no se le envíe, favor de solicitarlo en su sucursal.

En el caso de avisos de modificaciones al contrato de adhesión, recuerde que, si así lo decide, tiene derecho a solicitar la cancelación de su cuenta dentro de los 30 días naturales posteriores a la notificación recibida, sin responsabilidad alguna a su cargo cubriendo, en su caso, los adeudos que se hayan generado a la fecha.

Aviso de privacidad

Ponemos a su disposición el Aviso de Privacidad en www.banorte.com en el entendido de que su información será tratada con sujeción a los fines establecidos en el referido Aviso de Privacidad.

Consultas, Reclamaciones, y Aclaraciones

Banco Mercantil del Norte S.A. Institución de Banca Múltiple, Grupo Financiero Banorte recibe las consultas, reclamaciones o aclaraciones, a través de su **Unidad Especializada de Atención a Usuarios (UNE)**, ubicada en Av. Paseo de la Reforma 195 Piso 1, Colonia Cuauhtémoc, C.P. 06500, Alcaldía Cuauhtémoc, Ciudad de México, Correo electrónico: une@banorte.com, o al Teléfono: **800 627 2292** así como en cualquiera de sus sucursales. En el caso de no obtener una respuesta satisfactoria o en el caso de requerir consultar y/o comparar información sobre comisiones podrá acudir a la Comisión Nacional para la Protección y Defensa de los Usuarios de Servicios Financieros www.condusef.gob.mx con número telefónico de atención en la Ciudad de México **(55) 5340 0999** y desde el interior de la República el **800 999 8080**.

Referencia de Abreviaturas

ABO	Abono	COM	Comisión	EDO	Estado	O/B	Otro Banco
ATM	Cajero Automático	CONS	Consulta	I.S.R	Impuesto Sobre la Renta	PZO	Plazo
BTE	Banorte	CPA	Compra	I.V.A	Impuesto al Valor Agregado	R.F.C	Registro Federal de Causantes
CAM	Cámara de compensación	CTA	Cuenta	INT	Interés (es)	REV	Reverso
CAP	Capital	DEP	Depósito	INTBC	Interbancaria	S.B.C	Saldo salvo Buen Cobro
CHEQ/CHQ	Cheque	DEV	Devolución	INV	Inversión	VEN	Ventanilla
CLABE	Clave Bancaria Estandarizada	DISP	Disposición/Dispersión	LIQ	Liquidación (Pago)		

IPAB

Los productos anteriormente descritos se encuentran protegidos por el Instituto para la Protección del Ahorro Bancario (IPAB) hasta por un monto equivalente a 400,000 UDI por cliente, por Institución. Lo anterior de conformidad con las disposiciones legales que regulan a dicho Instituto. Vista la página www.ipab.org.mx

COMPROBANTE FISCAL DIGITAL ▼

1038375560 - ENLACE GLOBAL PM C/INTERESES

Folio Fiscal: AAEE789D-CC1B-4224-BE9A-46DF894BFADA
No de Serie del Certificado del SAT: 00001000000406258094
No de Serie del Certificado del Emisor: 00001000000403737156
Fecha y hora de certificación: 2020-01-04T14:46:07
Lugar y fecha de elaboración: 64830 2020-01-02
Forma de pago: 03-Transferencia electrónica de fondos

Sello Digital del CFDI:

iHmKjAnzgBhqN8NWKwTwgrvala+dJPU4Wq8SZUKbzEClHN4yMu38p5AqdLvLO9orDL8aCyrPmEOuDEOTqSHKbGRILZ/ol/JolPSIB/1s7v71O
M7dq8XzVdjmLfn3smds7c1O5biRrtHSpjSzUn0DH3pexMDZs5I21LLkJzt866AsFog3Ctgr2cWoVgNHajtQV6RHiat5/weB+q3qxli3q+oEHCDf4C
MnR6OrylgVoPTHpjzSiYToiagVdaLaa4NwpraYauV+w9NhquuOQIO12pkZSo5wlb8TF3PDJR50ojIN6+n+D0HtzfNIRZ0afg377iDM/viCaZvL1D
tZG6gzWA==

Sello del SAT:

VHafNetxsCM1Ru8i/hqKZXR1P3WcEegWrjTk1j8XecJs+rhHPHJtYM/YjK16zHmwgskUkr1rwRd81EQW5H3xWR9tmlapzPM0BSfYGSoLufiV7f5
TOpOtlVBkw/jQUSpSgoJ5QBcqD1zRhlpZygaOqE7pf9xChy6vTgk1Dsdga4GJP5hWuJ4ho3C6Zbi8L4WLnj1uq9+qOsC3+OvJGVtX9SakLEzgTb
iWhL9c1LFYP4gR5f9/srAsPY/sNRcECmR0+o7Z5iR8JmHimj0xvw0lqIhWecytLRrXNHRS7JBHn60H1IVxeKYS940j8McsbFLQzfnnQR50IBmPG8
yZ6+v7Jw==

Cadena original del complemento de certificación:

||1.1|AAEE789D-CC1B-4224-BE9A-46DF894BFADA|2020-01-
04T14:46:07|DCD090706E42||iHmKjAnzgBhqN8NWKwTwgrvala+dJPU4Wq8SZUKbzEClHN4yMu38p5AqdLvLO9o
rDL8aCyrPmEOuDEOTqSHKbGRILZ/ol/JolPSIB/1s7v71OM7dq8XzVdjmLfn3smds7c1O5biRrtHSpjSzUn0DH3pexM
DZs5I21LLkJzt866AsFog3Ctgr2cWoVgNHajtQV6RHiat5/weB+q3qxli3q+oEHCDf4CMnR6OrylgVoPTHpjzSiYToiagV
daLaa4NwpraYauV+w9NhquuOQIO12pkZSo5wlb8TF3PDJR50ojIN6+n+D0HtzfNIRZ0afg377iDM/viCaZvL1DtZG6
gzWA==|00001000000406258094||

Versión CFDI: 3.3
Importe Total: CERO PESOS 0/100 M.N.
Unidad de Medida: E48-Unidad de servicio
Método de Pago: PUE-Pago en una sola exhibición
Lugar de Expedición: 64830
Régimen Fiscal: 601-General de Ley Personas Morales
Este documento es una representación impresa de un CFDI

H. AYUNTAMIENTO DEL MUNICIPIO DE POANAS, DGO.

ESTADO DE DURANGO

Auxiliares de Cuentas del 01/dic/2019 al 31/dic/2019

Con saldo y/o movimientos. (De la cuenta: 1112-03-19-00-001 a la 1112-03-19-00-001)

Usr: supervisor
Rep: rptAuxiliarCuentas

Fecha y hora de Impresión: 04/feb/2020 07:02 p.m.

Cuenta / Poliza	Fecha	Nombre de la Cuenta / Beneficiario	No. Factura	Cheque / Folio	Concepto	Saldo Inicial	Movimientos del Periodo Cargos	Abonos	Saldos
1112-03-19-00-001				**Cta. 5560**		**$2,113,498.08**	**$240.76**	**$1,898,751.72**	**$214,987.12**
C02714	02/12/2019	AQUA DEL GUADIANA S/		TRANSFERI	AQUA DEL GUADIANA SA DE CV (ESTIMACION 1 EQUIPAMIENTO DE SISTEMA		$0.00	$396,551.72	$1,716,946.36
C02723	10/12/2019	LARES CERVANTES CAI		003	LARES CERVANTES CARMINA (ESTIMACION 2 PAVIMENTO HIDRAULICO CALL		$0.00	$464,000.00	$1,252,946.36
C02725	20/12/2019	LARES CERVANTES CAI		4	LARES CERVANTES CARMINA (ESTIMACION 3 PAVIMENTO HIDRAULICO CALL		$0.00	$1,038,200.00	$214,746.36
I00813	31/12/2019				IR:780, FISM 2019 (RENDIMIENTOS GENERADOS EN DICIEMBRE IR Folio: 780)		$240.76	$0.00	$214,987.12
					Total :	**2,113,498.08**	**240.76**	**1,898,751.72**	**214,987.12**

MUNICIPIO DE POANAS, DGO.

CONCILIACIONES BANCARIAS DE LA CTA. 1067964281

FERIA REGIONAL POANAS 2019

DICIEMBRE DEL 2019

		DEBE	HABER	SALDO
	BANCOS			
	Saldo Inicial DICIEMBRE 2019			$ 2,000.10
(+)	DEPÓSITOS	4,000.00		
(-)	Deposito en transito			
(-)	RETIROS		4,911.50	
(+)	Rendimientos			
(+)	COMISIÓN BANCARIA			
SALDO EN LIBROS AL 31 DE DICIEMBRE DEL 2019				1,088.60
	SALDO SEGÚN ESTADO DE CUENTA			1,088.60
(-)	CHEQUES EN TRANSITO			
	TOTAL CHEQUES EN TRÁNSITO		-	-
SALDO CONCILIADO AL 30 DE DICIEMBRE DEL 2019				$ 1,088.60
			Diferencia	**0.00**

JOSÉ LUIS VALDES VALENCIANO
PRESIDENTE MUNICIPAL

C. HILARIO FERNANDEZ GALARZA
TESORERO MUNICIPAL

PROFR ROSA ARROYO NAVA
SINDICO MUNICIPAL

H. Ayuntamiento — UN GOBIERNO DE ACCIONES 2019-2022 — POANAS

PRESIDENCIA

SINDICATURA

FERIA 2019
MUNICIPIO DE POANAS DGO
CALLE HIDALGO SN
CENTRO VILLA UNION
POANAS DGO. C.P. 34800
SUCURSAL: 7460 VICENTE GUERRERO
TIPO DE ENVÍO: SIDEL

NO. DE CLIENTE: 27712428
RFC: MPD850101K77

DATOS DE SUCURSAL:
PLAZA:
DIRECCIÓN: FRANCISCO SARABIA 102 CENTRO
TELÉFONO: 8650651

INFORMACIÓN DEL PERIODO	
Periodo	**Del 01/Diciembre/2019 al 31/Diciembre/2019**
Fecha de corte	**31/Diciembre/2019**
Moneda	**PESOS**

RESUMEN INTEGRAL

Producto	No. de Cuenta	CLABE	Saldo anterior	Saldo al corte
ENLACE GLOBAL PM S/INTERESES	1067964281	072 202 01067964281 9	$2,000.10	$1,088.60
TOTAL			**$2,000.10**	**$1,088.60**

DETALLE	ENLACE GLOBAL PM S/INT. ▼
Resumen del periodo	
Saldo inicial del periodo	$ 2,000.10
+ Total de depósitos	$ 4,000.00
- Total de retiros	$ 4,911.50
+ Intereses Netos Ganados	$ 0.00
- Total de comisiones Cobradas / Pagadas	$ 0.00
- IVA sobre comisiones (16%)	$ 0.00
- Intereses Cobrados / Pagados	$ 0.00
Saldo actual	$ 1,088.60
Saldo disponible al día*	$ 1,088.60
Saldo Promedio	
Saldo promedio mínimo	$ 0.00
En el Periodo 01 Dic al 31 Dic:	$ 2,731.76
Días que comprende el periodo	31
Intereses devengados	
Tasa Bruta Anual	**0.00%**
Interés Tasa Bruta Anual	$ 0.00
Retención de ISR	$ 0.00
INTERESES NETOS GANADOS	$ 0.00
Saldo no disponible al día	
Depósitos de Cheques S.B.C.	$0.00
Ret. Garantía Líquida	$0.00
Comisiones pendientes de aplicar	$0.00
Compras no aplicadas	$0.00
TOTAL	$0.00
Resumen de comisiones	
Cheques girados	0
Cheques girados sin comisión	0
Cheques girados con comisión	0
Importe de la comisión	$ 0.00
Por cheques devueltos	$ 0.00
Otras comisiones	$ 0.00

ENLACE GLOBAL PM S/INTERESES
(Saldo inicial de $2,000.10)

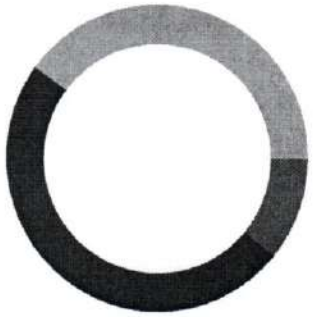

DEPÓSITOS	$4,000.00
RETIROS	$4,911.50
COMISIONES	$0.00
OTROS CARGOS	$0.00
SALDO FINAL	$1,088.60

H. AYUNTAMIENTO DEL MUNICIPIO DE POANAS, DGO.

ESTADO DE DURANGO

Auxiliares de Cuentas del 01/dic/2019 al 31/dic/2019

Con saldo y/o movimientos. (De la cuenta: 1112-01-15-00-001 a la 1112-01-15-00-001)

Usr: supervisor
Rep: rptAuxiliarCuentas

Fecha y hora de Impresión: 04/feb/2020 07:01 p.m.

Cuenta / Poliza	Fecha	Nombre de la Cuenta / Beneficiario	No. Factura	Cheque / Folio	Concepto	Saldo Inicial	Movimientos del Periodo Cargos	Abonos	Saldos
1112-01-15-00-001				**Cta. 624**		**$55,044.55**	**$205,359.79**	**$244,919.33**	**$15,485.01**
D00394	02/12/2019				DEPOSITO CORTE DE 29 DE NOV (DEPOSITO DE CORTE DEL 29 DE NOVIEMBI		$4,640.00	$0.00	$59,684.55
C02893	04/12/2019	FERNANDEZ GALARZA		4285	GP Folio: 889 (PAGOS DE ARBITROS SEGUNDA QUINCENA DE OCTUBRE. GP F		$0.00	$5,000.00	$54,684.55
C02894	04/12/2019	HILARIO FERNANDEZ G/		4286	GP Folio: 890 (PAGO DE ARBITROS PRIMERA QUINCENA DE NOVIEMBRE. GP F		$0.00	$5,000.00	$49,684.55
C02895	04/12/2019	HILARIO FERNANDEZ G/		4287	GP Folio: 891 (PAGO DE ARBITROS SEGUNDA QUINCENA DE NOVIEMBRE. GP		$0.00	$5,000.00	$44,684.55
C02897	04/12/2019	GUTIERREZ GAUCIN AR		4288	GP Folio: 892 (PAGO PRIMER QUINCENA DE NOVIEMBRE DOCTOR. GP Folio: 8		$0.00	$5,000.00	$39,684.55
C02898	04/12/2019	GUTIERREZ GAUCIN AR		4289	GP Folio: 893 (PAGO SEGUNDA QUINCENA DE NOVIEMBRE DOCTOR. GP Folio:		$0.00	$5,000.00	$34,684.55
C02901	04/12/2019	ESCOBEDO PAEZ LUIS J		4290	GP Folio: 894 (PAGO PRIMERA QUINCENA DE NOVIEMBRE CASA CULTURA Y \		$0.00	$6,000.00	$28,684.55
C02902	04/12/2019			4290	GP Folio: 895 (PAGO PRIMERA QUINCENA DE NOVIEMBRE CASA CULTURA Y \		$0.00	$1,400.00	$27,284.55
C02903	04/12/2019	ESCOBEDO PAEZ LUIS J		4291	GP Folio: 896 (PAGO SEGUNDA QUINCENA DE NOVIEMBRE CASA CULTURA Y		$0.00	$7,400.00	$19,884.55
C02904	04/12/2019	ROSALES ALCARAZ LUC		4292	GP Folio: 897 (PAGO SEGUNDA QUINCENA DE NOVIEMBRE INSTITUTO COMEF		$0.00	$10,380.00	$9,504.55
C02905	04/12/2019			4293	GP Folio: 898 (APOYOS A PERSONAS DE ESCASOS RECURSOS. GP Folio: 898)		$0.00	$23,087.30	-$13,582.75
C02908	04/12/2019			4294	GP Folio: 900 (CORONAS DE REYNA PARA LA COMUNIDAD LA OCHOA FCO ZA		$0.00	$2,879.99	-$16,462.74
D00478	04/12/2019				CORTE DEL 02 DE DICIEMBRE (DEPOSITO CORTE 02 Y 03 DE DICIEMBRE)		$10,149.89	$0.00	-$6,312.85
D00478	04/12/2019				CORTE DEL 03 DE DICIEMBRE (DEPOSITO CORTE 02 Y 03 DE DICIEMBRE)		$11,774.49	$0.00	$5,461.64
D00396	05/12/2019				DEPOSITO DEL DIA 04 DE DIC (DEPOSITO CORTE DEL DIA 04 DE DICIEMBRE)		$625.00	$0.00	$6,086.64
I00898	05/12/2019				IR:862, TESORERIA (PREDIAL RECAUDADO EN EL MES DE DICIEMBRE IR Folio		$26,205.93	$0.00	$32,292.57
D00397	06/12/2019				DEPOSITO DEL 05 DE DIC (DEPOSITO CORTE DEL DIA 05 DE DICIEMBRE)		$6,274.00	$0.00	$38,566.57
C02899	07/12/2019	GAYTAN GALLEGOS CE		TRANSFERI	GP GAYTAN GALLEGOS CESAR ANTONIO , Folio Pago: 1792 (PAGO POR PUB		$0.00	$6,960.00	$31,606.57
C02900	07/12/2019	GAYTAN GALLEGOS CE		TRANSFERI	GP GAYTAN GALLEGOS CESAR ANTONIO , Folio Pago: 1793 (PAGO POR PUB		$0.00	$6,960.00	$24,646.57
D00407	11/12/2019				DEPOSITO 06 DE DICIEMBRE (DEPOSITO CORTE 06 Y 10 DE DICIEMBRE)		$2,930.00	$0.00	$27,576.57
D00407	11/12/2019				DEPOSITO 10 DE DICIEMBRE (DEPOSITO CORTE 06 Y 10 DE DICIEMBRE)		$11,890.00	$0.00	$39,466.57
D00411	13/12/2019				DEPOSITO DEL 11 DE DICIEMBRE (DEPOSITO CORTE 11 DE DICIEMBRE)		$4,754.05	$0.00	$44,220.62
D00412	16/12/2019				DEPOSITO DEL 11 DE DICIEMBRE (DEPOSITO CORTE 13 Y 03 DE DICIEMBRE)		$38,111.23	$0.00	$82,331.85
D00412	16/12/2019				DEPOSITO DEL 3 DE DICIEMBRE (DEPOSITO CORTE 13 Y 03 DE DICIEMBRE)		$1,875.00	$0.00	$84,206.85
C02906	16/12/2019	GASOLINERA LA AVENT		TRANSFERI	GP Folio: 899 (APOYO DE COMBUSTIBLE A PERSONAS E INSTITUCIONES SIN I		$0.00	$15,224.10	$68,982.75
C02907	16/12/2019	VARGAS CECILIA		TRANSFERI	GP VARGAS CECILIA, Folio Pago: 1794 (PAGO DE VIAJE A ALUMNOS DE LA CA		$0.00	$2,320.00	$66,662.75
D00459	16/12/2019				REINTEGRO DE LA CUENTA 5551 (CANCELACION DE POLIZA D00346 REINTEG		$5,380.20	$0.00	$72,042.95
D00414	17/12/2019				DEPOSITO DEL 16 DICIEMBRE (DEPOSITO CORTE 16 DICIEMBRE)		$6,900.00	$0.00	$78,942.95
D00428	17/12/2019				REINTEGRO (PENDIENTE REINTEGRO)		$0.00	$25,000.00	$53,942.95
C02912	17/12/2019	FERNANDEZ GALARZA		4296	GP Folio: 902 (APOYO A PERSONAS DE ESCASOS RECURSOS. GP Folio: 902)		$0.00	$38,425.60	$15,517.35
D00415	18/12/2019				DEPOSITO 17 DICIEMBRE (DEPOSITO CORTE 17 DICIEMBRE)		$23,897.00	$0.00	$39,414.35

Cuenta / Poliza	Fecha	Nombre de la Cuenta / Beneficiario	No. Factura	Cheque / Folio	Concepto	Saldo Inicial	Movimientos del Periodo Cargos	Abonos	Saldos
C02909	18/12/2019	CIA PERIODISTICA EL S(		TRANSFERI	GP CIA PERIODISTICA EL SOL DE DURANGO SA DE CV , Folio Pago: 1795 (PÁ		$0.00	$6,000.00	$33,414.35
C02910	18/12/2019	CIA PERIODISTICA EL S(		TRANSFERI	GP CIA PERIODISTICA EL SOL DE DURANGO SA DE CV , Folio Pago: 1796 (PA		$0.00	$6,000.00	$27,414.35
C02914	20/12/2019	GAYTAN GALLEGOS CE		TRANSFERI	GP GAYTAN GALLEGOS CESAR ANTONIO , Folio Pago: 1797 (PAGO DE PUBLI		$0.00	$5,220.00	$22,194.35
D00421	27/12/2019				DEPOSITO 18 DE DIC (DEPOSITO CORTE 18,19,20,26 Y 27 DICIEMBRE)		$11,200.00	$0.00	$33,394.35
D00421	27/12/2019				DEPOSITO 19 DE DIC (DEPOSITO CORTE 18,19,20,26 Y 27 DICIEMBRE)		$4,040.00	$0.00	$37,434.35
D00421	27/12/2019				DEPOSITO 20 DE DIC (DEPOSITO CORTE 18,19,20,26 Y 27 DICIEMBRE)		$17,353.00	$0.00	$54,787.35
D00421	27/12/2019				DEPOSITO 26 DE DIC (DEPOSITO CORTE 18,19,20,26 Y 27 DICIEMBRE)		$12,330.00	$0.00	$67,117.35
D00421	27/12/2019				DEPOSITO 27 DE DIC (DEPOSITO CORTE 18,19,20,26 Y 27 DICIEMBRE)		$5,030.00	$0.00	$72,147.35
C02918	27/12/2019	FERNANDEZ GALARZA		4297	GP Folio: 906 (PAGO DE QUINCENAS. GP Folio: 906)		$0.00	$55,560.00	$16,587.35
C02919	31/12/2019	BANCO MERCANTIL DEL		TRANSFERI	GP BANCO MERCANTIL DEL NORTE SA DE CV , Folio Pago: 1798 (REGISTRO D		$0.00	$608.18	$15,979.17
C02920	31/12/2019	BANCO MERCANTIL DEL		TRANSFERI	GP BANCO MERCANTIL DEL NORTE SA DE CV , Folio Pago: 1799 (REISTRO DE		$0.00	$494.16	$15,485.01
					Total :	**55,044.55**	**205,359.79**	**244,919.33**	**15,485.01**

MUNICIPIO DE POANAS, DGO.

CONCILIACIONES BANCARIAS DE LA CTA. 1038375560

INFRAESTRUCTURA 2019

DICIEMBRE DEL 2019

		DEBE	HABER	SALDO
	BANCOS			
	Saldo Inicial DICIEMBRE 2019			$ 2,113,498.08
(+)	DEPÓSITOS	240.76		
(-)	Deposito en transito			
(-)	RETIROS		1,898,751.72	
(+)	Rendimientos			
(+)	COMISIÓN BANCARIA			
SALDO EN LIBROS AL 31 DE DICIEMBRE DEL 2018				214,987.12
	SALDO SEGÚN ESTADO DE CUENTA			214,987.12
(-)	CHEQUES EN TRANSITO			
	TOTAL CHEQUES EN TRÁNSITO		-	-
SALDO CONCILIADO AL 31 DE DICIEMBRE DEL 2018				$ 214,987.12
			Diferencia	**0.00**

POANAS H. Ayuntamiento UN GOBIERNO DE ACCIONES 2019-2022
C. JOSE LUIS VALDES VALENCIANO
PRESIDENTE MUNICIPAL
PRESIDENCIA

POANAS H. Ayuntamiento UN GOBIERNO DE ACCIONES 2019-2022
C. HILARIO FERNANDEZ GALARZA
TESORERO MUNICIPAL
TESORERÍA

POANAS H. Ayuntamiento UN GOBIERNO DE ACCIONES 2019-2022
PROFRA. ROSA ARROYO NAVA
SINDICO MUNICIPAL
SINDICATURA

INFRAESTRUCTURA 2019
MUNICIPIO DE POANAS DGO
CALLE HIDALGO SN
CENTRO VILLA UNION
POANAS DGO. C.P. 34800
SUCURSAL: 7460 VICENTE GUERRERO
TIPO DE ENVÍO: CORREO

NO. DE CLIENTE: 27712428
RFC: MPD850101K77

DATOS DE SUCURSAL:
PLAZA:
DIRECCIÓN: FRANCISCO SARABIA 102 CENTRO
TELÉFONO: 8650651

INFORMACIÓN DEL PERIODO	
Periodo	Del 01/Diciembre/2019 al 31/Diciembre/2019
Fecha de corte	31/Diciembre/2019
Moneda	PESOS

RESUMEN INTEGRAL

Producto	No. de Cuenta	CLABE	Saldo anterior	Saldo al corte
ENLACE GLOBAL PM C/INTERESES	1038375560	072 202 01038375560 7	$2,113,498.08	$214,987.12
INVERSION ENLACE NEGOCIOS	1042831700	072 202 01042831700 7	$0.00	$0.00
TOTAL			**$2,113,498.08**	**$214,987.12**

DETALLE	ENLACE GLOBAL PM C/INT. ▼	INVERSION ENLACE NEGOCIOS ▼
Resumen del periodo		
Saldo inicial del periodo	$ 2,113,498.08	$0.00
+ Total de depósitos	$ 0.00	$0.00
- Total de retiros	$ 1,898,751.72	$0.00
+ Intereses Netos Ganados	$ 240.76	$0.00
- Total de comisiones Cobradas / Pagadas	$ 0.00	$0.00
- IVA sobre comisiones (16%)	$ 0.00	$0.00
- Intereses Cobrados / Pagados	$ 0.00	$0.00
Saldo actual	$ 214,987.12	$0.00
Saldo disponible al día*	$ 214,987.12	$0.00
Saldo Promedio		
Saldo promedio mínimo	$ 0.00	$0.00
En el Periodo 01 Dic al 31 Dic:	$ 998,564.16	$0.00
Días que comprende el periodo	31	31
Intereses devengados		
Tasa Bruta Anual	**0.28%**	**0.00%**
Interés Tasa Bruta Anual	$ 240.76	$0.00
Retención de ISR	$ 0.00	$0.00
INTERESES NETOS GANADOS	$ 240.76	$0.00

Saldo no disponible al día	
Depósitos de Cheques S.B.C.	$0.00
Ret. Garantía Líquida	$0.00
Comisiones pendientes de aplicar	$0.00
Compras no aplicadas	$0.00
TOTAL	$0.00

Resumen de comisiones	
Cheques girados	2
Cheques girados sin comisión	2
Cheques girados con comisión	0
Importe de la comisión	$ 0.00
Por cheques devueltos	$ 0.00
Otras comisiones	$ 0.00

ENLACE GLOBAL PM C/INTERESES
(Saldo inicial de $2,113,498.08)

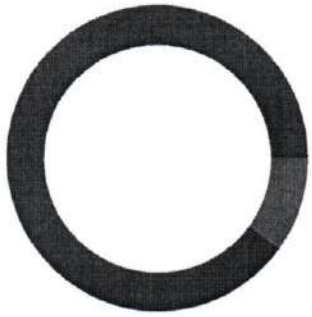

DEPÓSITOS	$0.00
RETIROS	$1,898,751.72
COMISIONES	$0.00
OTROS CARGOS	$0.00
SALDO FINAL	$214,987.12

DETALLE DE MOVIMIENTOS (PESOS)▼

Enlace Global Pm S/Intereses

FECHA	DESCRIPCIÓN / ESTABLECIMIENTO	MONTO DEL DEPOSITO	MONTO DEL RETIRO	SALDO
30-NOV-19	SALDO ANTERIOR			1,155.08
	SIN MOVIMIENTOS			

OTROS▼

Informe de Depósitos en efectivo (IDE) mayores a $15,000 pesos

Mes:	**DICIEMBRE de 2019**
Excedentes de depósitos	$ 193,188.59
Tipo de Cambio	$ 18.8452
Resumen por cliente del ejercicio 2019	
Monto de excedente de depósitos	$ 1,972,413.05

***Los depósitos en efectivo presentados en el presente informe son aquellos que exceden la cantidad de $15,000 (Quince mil pesos 00/100) de forma acumulada en todas las cuentas bajo titularidad del cliente dentro de un mes calendario.**

MENSAJES IMPORTANTES
ESTIMADO CLIENTE, LE INFORMAMOS QUE DURANTE EL EJERCICIO FISCAL DE 2020 LA TASA DE RETENCION ANUAL A QUE SE REFIEREN LOS ARTICULOS 54 Y 135 DE LA LEY DEL IMPUESTO SOBRE LA RENTA SERA DEL 1.45 POR CIENTO. ESTA NUEVA TASA DE RETENCION DE ISR TAMBIEN APLICA PARA LAS INVERSIONES A PLAZO DADAS DE ALTA EN EL 2019 QUE CUENTEN CON VENCIMIENTO EN EL 2020. CON ESTE CAMBIO SERA MAYOR EL MONTO DE RETENCION SOBRE LAS INVERSIONES, POR LO QUE EL IMPORTE INFORMADO EN EL RECIBO DE VALORES SERA DISTINTO AL INTERES NETO QUE SE ESTARA REFLJANDO EN LA CUENTA EJE AL MOMENTO DEL VENCIMIENTO. POR LO ANTERIOR AL PAGAR INTERES A PARTIR DEL 1 DE ENERO DE 2020 SE APLICA ESTA TASA COMO LO SEÑALAN LAS DISPOSICIONES FISCALES VIGENTES. PARA MAYOR INFORMACION CONSULTE LA LEY DE INGRESOS DE LA FEDERACION (LIF)-2020.

Advertencia: **Incumplir sus obligaciones le puede generar comisiones.**
El presente estado de cuenta no es un comprobante fiscal.

La fecha de corte coincide con la fecha de terminación del periodo que se señala en el presente estado de cuenta. Las operaciones efectuadas durante los días no laborales o después de la hora de corte de fin de día serán consideradas en nuestra contabilidad como realizadas en el siguiente día hábil bancario. Usted dispone de 90 días después de la fecha de corte para objetar la información contenida en su estado de cuenta, de no hacerlo se asumirá su conformidad al respecto.

Cuando no reciba su estado de cuenta durante los 20 días siguientes de la fecha de corte, y no haya dado instrucciones para que no se le envíe, favor de solicitarlo en su sucursal.

En el caso de avisos de modificaciones al contrato de adhesión, recuerde que, si así lo decide, tiene derecho a solicitar la cancelación de su cuenta dentro de los 30 días naturales posteriores a la notificación recibida, sin responsabilidad alguna a su cargo cubriendo, en su caso, los adeudos que se hayan generado a la fecha.

Aviso de privacidad
Ponemos a su disposición el Aviso de Privacidad en www.banorte.com en el entendido de que su información será tratada con sujeción a los fines establecidos en el referido Aviso de Privacidad.

Consultas, Reclamaciones, y Aclaraciones
Banco Mercantil del Norte S.A. Institución de Banca Múltiple, Grupo Financiero Banorte recibe las consultas, reclamaciones o aclaraciones, a través de su **Unidad Especializada de Atención a Usuarios (UNE)**, ubicada en Av. Paseo de la Reforma 195 Piso 1, Colonia Cuauhtémoc, C.P. 06500, Alcaldía Cuauhtémoc, Ciudad de México, Correo electrónico: une@banorte.com, o al Teléfono: **800 627 2292** así como en cualquiera de sus sucursales. En el caso de no obtener una respuesta satisfactoria o en el caso de requerir consultar y/o comparar información sobre comisiones podrá acudir a la Comisión Nacional para la Protección y Defensa de los Usuarios de Servicios Financieros www.condusef.gob.mx con número telefónico de atención en la Ciudad de México **(55) 5340 0999** y desde el interior de la República el **800 999 8080.**

Referencia de Abreviaturas

ABO	Abono	COM	Comisión	EDO	Estado	O/B	Otro Banco
ATM	Cajero Automático	CONS	Consulta	I.S.R	Impuesto Sobre la Renta	PZO	Plazo
BTE	Banorte	CPA	Compra	I.V.A	Impuesto al Valor Agregado	R.F.C	Registro Federal de Causantes
CAM	Cámara de compensación	CTA	Cuenta	INT	Interés (es)	REV	Reverso
CAP	Capital	DEP	Depósito	INTBC	Interbancaria	S.B.C	Saldo salvo Buen Cobro
CHEQ/CHQ	Cheque	DEV	Devolución	INV	Inversión	VEN	Ventanilla
CLABE	Clave Bancaria Estandarizada	DISP	Disposición/Dispersión	LIQ	Liquidación (Pago)		

IPAB

Los productos anteriormente descritos se encuentran protegidos por el Instituto para la Protección del Ahorro Bancario (IPAB) hasta por un monto equivalente a 400,000 UDI por cliente, por Institución. Lo anterior de conformidad con las disposiciones legales que regulan a dicho Instituto. Vista la página www.ipab.org.mx

H. AYUNTAMIENTO DEL MUNICIPIO DE POANAS, DGO.

ESTADO DE DURANGO

Auxiliares de Cuentas del 01/dic/2019 al 01/dic/2019

Con saldo y/o movimientos. (De la cuenta: 1112-04-18-26-002 a la 1112-04-18-26-002)

Usr: supervisor
Rep: rptAuxiliarCuentas

Fecha y hora de Impresión: 29/ene/2020 01:29 p.m.

Cuenta / Poliza	Fecha	Nombre de la Cuenta / Beneficiario	No. Factura	Cheque / Folio	Concepto	Saldo Inicial	Movimientos del Periodo Cargos	Abonos	Saldos
1112-04-18-26-002					Cta. 8710 Domo Ponciano Arriaga	$1,155.08	$0.00	$0.00	$1,155.08
					Total :	1,155.08	0.00	0.00	1,155.08

MUNICIPIO DE POANAS, DGO.

CONCILIACIONES BANCARIAS DE LA CTA. 1008466555

COESVI 2018

DICIEMBRE DEL 2019

		DEBE	HABER	SALDO
	BANCOS			
	Saldo Inicial NOVIEMBRE 2019			$ 8,097.40
(+)	DEPÓSITOS			
(-)	Deposito en transito			
(-)	RETIROS		-	
(+)	Rendimientos			
(+)	COMISIÓN BANCARIA			
SALDO EN LIBROS AL 31 DE DICIEMBRE DEL 2019				8,097.40
	SALDO SEGÚN ESTADO DE CUENTA			8,097.40
(-)	CHEQUES EN TRANSITO			
	TOTAL CHEQUES EN TRÁNSITO		-	-
SALDO CONCILIADO AL 31 DE DICIEMBRE DEL 2019				$ 8,097.40
			Diferencia	**0.00**

C. JESÚS LUIS VALDÉS VALENCIANO
PRESIDENTE MUNICIPAL

C. HILARIO FERNANDO PEÑA LARA
TESORERO MUNICIPAL

PROFR. ROSA ARROYO NAVA
SÍNDICO MUNICIPAL

PRESIDENCIA

TESORERÍA

SINDICATURA

COESVI 2018
MUNICIPIO DE POANAS DGO
CALLE HIDALGO SN
CENTRO VILLA UNION
POANAS DGO. C.P. 34800
SUCURSAL: 7460 VICENTE GUERRERO
TIPO DE ENVÍO: CORREO

NO. DE CLIENTE: 27712428
RFC: MPD850101K77

DATOS DE SUCURSAL:
PLAZA:
DIRECCIÓN: FRANCISCO SARABIA 102 CENTRO
TELÉFONO: 8650651

INFORMACIÓN DEL PERIODO	
Periodo	Del 01/Diciembre/2019 al 31/Diciembre/2019
Fecha de corte	31/Diciembre/2019
Moneda	PESOS

RESUMEN INTEGRAL

Producto	No. de Cuenta	CLABE	Saldo anterior	Saldo al corte
ENLACE GLOBAL PM S/INTERESES	1008466555	072 202 01008466555 9	$8,097.40	$8,097.40
TOTAL			$8,097.40	$8,097.40

DETALLE — ENLACE GLOBAL PM S/INT.

Resumen del periodo	
Saldo inicial del periodo	$ 8,097.40
+ Total de depósitos	$ 0.00
- Total de retiros	$ 0.00
+ Intereses Netos Ganados	$ 0.00
- Total de comisiones Cobradas / Pagadas	$ 0.00
- IVA sobre comisiones (16%)	$ 0.00
- Intereses Cobrados / Pagados	$ 0.00
Saldo actual	$ 8,097.40
Saldo disponible al día*	$ 8,097.40

Saldo Promedio	
Saldo promedio mínimo	$ 0.00
En el Periodo 01 Dic al 31 Dic:	$ 8,097.40
Días que comprende el periodo	31

Intereses devengados	
Tasa Bruta Anual	0.00%
Interés Tasa Bruta Anual	$ 0.00
Retención de ISR	$ 0.00
INTERESES NETOS GANADOS	$ 0.00

Saldo no disponible al día	
Depósitos de Cheques S.B.C.	$0.00
Ret. Garantía Líquida	$0.00
Comisiones pendientes de aplicar	$0.00
Compras no aplicadas	$0.00
TOTAL	$0.00

Resumen de comisiones	
Cheques girados	0
Cheques girados sin comisión	0
Cheques girados con comisión	0
Importe de la comisión	$ 0.00
Por cheques devueltos	$ 0.00
Otras comisiones	$ 0.00

ENLACE GLOBAL PM S/INTERESES
(Saldo inicial de $8,097.40)

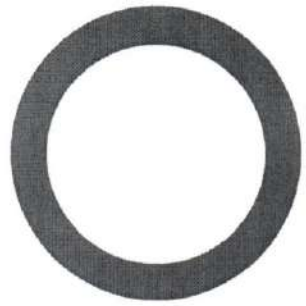

DEPÓSITOS	$0.00
RETIROS	$0.00
COMISIONES	$0.00
OTROS CARGOS	$0.00
SALDO FINAL	$8,097.40

Banco Mercantil del Norte S.A. Institución de Banca Multiple Grupo Financiero Banorte, Av. Revolución No. 3000, Colonia Primavera C.P.64830, Monterrey Nuevo Leon. RFC BMN930209927

DETALLE DE MOVIMIENTOS (PESOS) ▼

Enlace Global Pm S/Intereses

FECHA	DESCRIPCIÓN / ESTABLECIMIENTO	MONTO DEL DEPOSITO	MONTO DEL RETIRO	SALDO
30-NOV-19	SALDO ANTERIOR			8,097.40
	SIN MOVIMIENTOS			

OTROS ▼

Informe de Depósitos en efectivo (IDE) mayores a $15,000 pesos

Mes:	**DICIEMBRE de 2019**
Excedentes de depósitos	$ 193,188.59
Tipo de Cambio	$ 18.8452
Resumen por cliente del ejercicio 2019	
Monto de excedente de depósitos	$ 1,972,413.05

***Los depósitos en efectivo presentados en el presente informe son aquellos que exceden la cantidad de $15,000 (Quince mil pesos 00/100) de forma acumulada en todas las cuentas bajo titularidad del cliente dentro de un mes calendario.**

MENSAJES IMPORTANTES
ESTIMADO CLIENTE, LE INFORMAMOS QUE DURANTE EL EJERCICIO FISCAL DE 2020 LA TASA DE RETENCION ANUAL A QUE SE REFIEREN LOS ARTICULOS 54 Y 135 DE LA LEY DEL IMPUESTO SOBRE LA RENTA SERA DEL 1.45 POR CIENTO. ESTA NUEVA TASA DE RETENCION DE ISR TAMBIEN APLICA PARA LAS INVERSIONES A PLAZO DADAS DE ALTA EN EL 2019 QUE CUENTEN CON VENCIMIENTO EN EL 2020. CON ESTE CAMBIO SERA MAYOR EL MONTO DE RETENCION SOBRE LAS INVERSIONES, POR LO QUE EL IMPORTE INFORMADO EN EL RECIBO DE VALORES SERA DISTINTO AL INTERES NETO QUE SE ESTARA REFLJANDO EN LA CUENTA EJE AL MOMENTO DEL VENCIMIENTO. POR LO ANTERIOR AL PAGAR INTERES A PARTIR DEL 1 DE ENERO DE 2020 SE APLICA ESTA TASA COMO LO SEÑALAN LAS DISPOSICIONES FISCALES VIGENTES. PARA MAYOR INFORMACION CONSULTE LA LEY DE INGRESOS DE LA FEDERACION (LIF)-2020.

Advertencia: **Incumplir sus obligaciones le puede generar comisiones.**
El presente estado de cuenta no es un comprobante fiscal.

La fecha de corte coincide con la fecha de terminación del periodo que se señala en el presente estado de cuenta. Las operaciones efectuadas durante los días no laborales o después de la hora de corte de fin de día serán consideradas en nuestra contabilidad como realizadas en el siguiente día hábil bancario. Usted dispone de 90 días después de la fecha de corte para objetar la información contenida en su estado de cuenta, de no hacerlo se asumirá su conformidad al respecto.

Cuando no reciba su estado de cuenta durante los 20 días siguientes de la fecha de corte, y no haya dado instrucciones para que no se le envíe, favor de solicitarlo en su sucursal.

En el caso de avisos de modificaciones al contrato de adhesión, recuerde que, si así lo decide, tiene derecho a solicitar la cancelación de su cuenta dentro de los 30 días naturales posteriores a la notificación recibida, sin responsabilidad alguna a su cargo cubriendo, en su caso, los adeudos que se hayan generado a la fecha.

Aviso de privacidad
Ponemos a su disposición el Aviso de Privacidad en www.banorte.com en el entendido de que su información será tratada con sujeción a los fines establecidos en el referido Aviso de Privacidad.

Consultas, Reclamaciones, y Aclaraciones
Banco Mercantil del Norte S.A. Institución de Banca Múltiple, Grupo Financiero Banorte recibe las consultas, reclamaciones o aclaraciones, a través de su **Unidad Especializada de Atención a Usuarios (UNE)**, ubicada en Av. Paseo de la Reforma 195 Piso 1, Colonia Cuauhtémoc, C.P. 06500, Alcaldía Cuauhtémoc, Ciudad de México, Correo electrónico: une@banorte.com, o al Teléfono: **800 627 2292** así como en cualquiera de sus sucursales. En el caso de no obtener una respuesta satisfactoria o en el caso de requerir consultar y/o comparar información sobre comisiones podrá acudir a la Comisión Nacional para la Protección y Defensa de los Usuarios de Servicios Financieros www.condusef.gob.mx con número telefónico de atención en la Ciudad de México **(55) 5340 0999** y desde el interior de la República el **800 999 8080**.

Referencia de Abreviaturas

ABO	Abono	COM	Comisión	EDO	Estado	O/B	Otro Banco
ATM	Cajero Automático	CONS	Consulta	I.S.R	Impuesto Sobre la Renta	PZO	Plazo
BTE	Banorte	CPA	Compra	I.V.A	Impuesto al Valor Agregado	R.F.C	Registro Federal de Causantes
CAM	Cámara de compensación	CTA	Cuenta	INT	Interés (es)	REV	Reverso
CAP	Capital	DEP	Depósito	INTBC	Interbancaria	S.B.C	Saldo salvo Buen Cobro
CHEQ/CHQ	Cheque	DEV	Devolución	INV	Inversión	VEN	Ventanilla
CLABE	Clave Bancaria Estandarizada	DISP	Disposición/Dispersión	LIQ	Liquidación (Pago)		



Los productos anteriormente descritos se encuentran protegidos por el Instituto para la Protección del Ahorro Bancario (IPAB) hasta por un monto equivalente a 400,000 UDI por cliente, por Institución. Lo anterior de conformidad con las disposiciones legales que regulan a dicho Instituto. Vista la página www.ipab.org.mx

H. AYUNTAMIENTO DEL MUNICIPIO DE POANAS, DGO.

ESTADO DE DURANGO

Auxiliares de Cuentas del 01/dic/2019 al 01/dic/2019

Con saldo y/o movimientos. (De la cuenta: 1112-04-18-17-001 a la 1112-04-18-17-001)

Usr: supervisor
Rep: rptAuxiliarCuentas

Fecha y hora de Impresión: 29/ene/2020 01:27 p.m.

Cuenta / Poliza	Fecha	Nombre de la Cuenta / Beneficiario	No. Factura	Cheque / Folio	Concepto	Saldo Inicial	Movimientos del Periodo Cargos	Abonos	Saldos
1112-04-18-17-001					Cta. 6555 Coesvi 2018	$8,097.40	$0.00	$0.00	$8,097.40
					Total :	8,097.40	0.00	0.00	8,097.40

MUNICIPIO DE POANAS, DGO.

CONCILIACIONES BANCARIAS DE LA CTA. 1002330748

PROY DE DESARROLLO REGIONAL 2018

DICIEMBRE DEL 2019

		DEBE	HABER	SALDO
	BANCOS			
	Saldo Inicial DICIEMBRE 2019			$ 1,327.71
(+)	DEPÓSITOS			
(-)	Deposito en transito			
(-)	RETIROS		1,327.71	
(+)	Rendimientos			
(+)	COMISIÓN BANCARIA			
SALDO EN LIBROS AL 31 DE DICIEMBRE DEL 2019				-
	SALDO SEGÚN ESTADO DE CUENTA			-
(-)	CHEQUES EN TRANSITO			
	TOTAL CHEQUES EN TRÁNSITO		-	-
SALDO CONCILIADO AL 31 DE DICIEMBRE DEL 2019				$ -
			Diferencia	**0.00**

POANAS
H. Ayuntamiento
UN GOBIERNO DE ACCIONES
2019-2022
C.JOSE LUIS VALDES VALENCIANO
PRESIDENTE MUNICIPAL
PRESIDENCIA

POANAS
H. Ayuntamiento
UN GOBIERNO DE ACCION
2019-2022
C. HILARIO FERNANDEZ GALARZA
TESORERO MUNICIPAL
TESORERO

POANAS
PEDRINA ROSA ARROYO NAVA
SINDICO MUNICIPAL
H. Ayuntamiento
UN GOBIERNO DE ACCIONES
2019-2022
SINDICATURA

PROY DE DESARROLLO REGIONAL 2018
MUNICIPIO DE POANAS DGO
CALLE HIDALGO SN
CENTRO VILLA UNION
POANAS DGO. C.P. 34800
SUCURSAL: 7460 VICENTE GUERRERO
TIPO DE ENVÍO: CORREO

NO. DE CLIENTE: 27712428
RFC: MPD850101K77

DATOS DE SUCURSAL:
PLAZA:
DIRECCIÓN: FRANCISCO SARABIA 102 CENTRO
TELÉFONO: 8650651

INFORMACIÓN DEL PERIODO	
Periodo	Del 01/Diciembre/2019 al 31/Diciembre/2019
Fecha de corte	31/Diciembre/2019
Moneda	PESOS

RESUMEN INTEGRAL

Producto	No. de Cuenta	CLABE	Saldo anterior	Saldo al corte
ENLACE GLOBAL PM S/INTERESES	1002330748	072 202 01002330748 3	$1,327.71	$0.00
TOTAL			$1,327.71	$0.00

DETALLE	ENLACE GLOBAL PM S/INT. ▼
Resumen del periodo	
Saldo inicial del periodo	$ 1,327.71
+ Total de depósitos	$ 0.00
- Total de retiros	$ 1,327.71
+ Intereses Netos Ganados	$ 0.00
- Total de comisiones Cobradas / Pagadas	$ 0.00
- IVA sobre comisiones (16%)	$ 0.00
- Intereses Cobrados / Pagados	$ 0.00
Saldo actual	$ 0.00
Saldo disponible al día*	$ 0.00
Saldo Promedio	
Saldo promedio mínimo	$ 0.00
En el Periodo 01 Dic al 31 Dic:	$ 642.44
Días que comprende el periodo	31
Intereses devengados	
Tasa Bruta Anual	0.00%
Interés Tasa Bruta Anual	$ 0.00
Retención de ISR	$ 0.00
INTERESES NETOS GANADOS	$ 0.00
Saldo no disponible al día	
Depósitos de Cheques S.B.C.	$0.00
Ret. Garantía Líquida	$0.00
Comisiones pendientes de aplicar	$0.00
Compras no aplicadas	$0.00
TOTAL	$0.00
Resumen de comisiones	
Cheques girados	1
Cheques girados sin comisión	1
Cheques girados con comisión	0
Importe de la comisión	$ 0.00
Por cheques devueltos	$ 0.00
Otras comisiones	$ 0.00

ENLACE GLOBAL PM S/INTERESES
(Saldo inicial de $1,327.71)



DEPÓSITOS	$0.00
RETIROS	$1,327.71
COMISIONES	$0.00
OTROS CARGOS	$0.00
SALDO FINAL	$0.00

DETALLE DE MOVIMIENTOS (PESOS)▼

Enlace Global Pm S/Intereses

FECHA	DESCRIPCIÓN / ESTABLECIMIENTO	MONTO DEL DEPOSITO	MONTO DEL RETIRO	SALDO
30-NOV-19	SALDO ANTERIOR			1,327.71
16-DIC-19	CHEQUE PAGADO 0000002		1,327.71	0.00

OTROS▼

Informe de Depósitos en efectivo (IDE) mayores a $15,000 pesos

Mes:	**DICIEMBRE de 2019**
Excedentes de depósitos	$ 193,188.59
Tipo de Cambio	$ 18.8452
Resumen por cliente del ejercicio 2019	
Monto de excedente de depósitos	$ 1,972,413.05

***Los depósitos en efectivo presentados en el presente informe son aquellos que exceden la cantidad de $15,000 (Quince mil pesos 00/100) de forma acumulada en todas las cuentas bajo titularidad del cliente dentro de un mes calendario.**

MENSAJES IMPORTANTES

ESTIMADO CLIENTE, LE INFORMAMOS QUE DURANTE EL EJERCICIO FISCAL DE 2020 LA TASA DE RETENCION ANUAL A QUE SE REFIEREN LOS ARTICULOS 54 Y 135 DE LA LEY DEL IMPUESTO SOBRE LA RENTA SERA DEL 1.45 POR CIENTO. ESTA NUEVA TASA DE RETENCION DE ISR TAMBIEN APLICA PARA LAS INVERSIONES A PLAZO DADAS DE ALTA EN EL 2019 QUE CUENTEN CON VENCIMIENTO EN EL 2020. CON ESTE CAMBIO SERA MAYOR EL MONTO DE RETENCION SOBRE LAS INVERSIONES, POR LO QUE EL IMPORTE INFORMADO EN EL RECIBO DE VALORES SERA DISTINTO AL INTERES NETO QUE SE ESTARA REFLJANDO EN LA CUENTA EJE AL MOMENTO DEL VENCIMIENTO. POR LO ANTERIOR AL PAGAR INTERES A PARTIR DEL 1 DE ENERO DE 2020 SE APLICA ESTA TASA COMO LO SEÑALAN LAS DISPOSICIONES FISCALES VIGENTES. PARA MAYOR INFORMACION CONSULTE LA LEY DE INGRESOS DE LA FEDERACION (LIF)-2020.

Advertencia: **Incumplir sus obligaciones le puede generar comisiones.**
El presente estado de cuenta no es un comprobante fiscal.

La fecha de corte coincide con la fecha de terminación del periodo que se señala en el presente estado de cuenta. Las operaciones efectuadas durante los días no laborales o después de la hora de corte de fin de día serán consideradas en nuestra contabilidad como realizadas en el siguiente día hábil bancario. Usted dispone de 90 días después de la fecha de corte para objetar la información contenida en su estado de cuenta, de no hacerlo se asumirá su conformidad al respecto.

Cuando no reciba su estado de cuenta durante los 20 días siguientes de la fecha de corte, y no haya dado instrucciones para que no se le envíe, favor de solicitarlo en su sucursal.

En el caso de avisos de modificaciones al contrato de adhesión, recuerde que, si así lo decide, tiene derecho a solicitar la cancelación de su cuenta dentro de los 30 días naturales posteriores a la notificación recibida, sin responsabilidad alguna a su cargo cubriendo, en su caso, los adeudos que se hayan generado a la fecha.

Aviso de privacidad

Ponemos a su disposición el Aviso de Privacidad en www.banorte.com en el entendido de que su información será tratada con sujeción a los fines establecidos en el referido Aviso de Privacidad.

Consultas, Reclamaciones, y Aclaraciones

Banco Mercantil del Norte S.A. Institución de Banca Múltiple, Grupo Financiero Banorte recibe las consultas, reclamaciones o aclaraciones, a través de su **Unidad Especializada de Atención a Usuarios (UNE)**, ubicada en Av. Paseo de la Reforma 195 Piso 1, Colonia Cuauhtémoc, C.P. 06500, Alcaldía Cuauhtémoc, Ciudad de México, Correo electrónico: une@banorte.com, o al Teléfono: **800 627 2292** así como en cualquiera de sus sucursales. En el caso de no obtener una respuesta satisfactoria o en el caso de requerir consultar y/o comparar información sobre comisiones podrá acudir a la Comisión Nacional para la Protección y Defensa de los Usuarios de Servicios Financieros www.condusef.gob.mx con número telefónico de atención en la Ciudad de México **(55) 5340 0999** y desde el interior de la República el **800 999 8080**.

Referencia de Abreviaturas

ABO	Abono	COM	Comisión	EDO	Estado	O/B	Otro Banco
ATM	Cajero Automático	CONS	Consulta	I.S.R	Impuesto Sobre la Renta	PZO	Plazo
BTE	Banorte	CPA	Compra	I.V.A	Impuesto al Valor Agregado	R.F.C	Registro Federal de Causantes
CAM	Cámara de compensación	CTA	Cuenta	INT	Interés (es)	REV	Reverso
CAP	Capital	DEP	Depósito	INTBC	Interbancaria	S.B.C	Saldo salvo Buen Cobro
CHEQ/CHQ	Cheque	DEV	Devolución	INV	Inversión	VEN	Ventanilla
CLABE	Clave Bancaria Estandarizada	DISP	Disposición/Dispersión	LIQ	Liquidación (Pago)		

IPAB

Los productos anteriormente descritos se encuentran protegidos por el Instituto para la Protección del Ahorro Bancario (IPAB) hasta por un monto equivalente a 400,000 UDI por cliente, por Institución. Lo anterior de conformidad con las disposiciones legales que regulan a dicho Instituto. Vista la página www.ipab.org.mx

H. AYUNTAMIENTO DEL MUNICIPIO DE POANAS, DGO.

ESTADO DE DURANGO

Auxiliares de Cuentas del 01/dic/2019 al 01/dic/2019

Con saldo y/o movimientos. (De la cuenta: 1112-04-18-26-001 a la 1112-04-18-26-001)

Usr: supervisor
Rep: rptAuxiliarCuentas

Fecha y hora de Impresión: 29/ene/2020 01:28 p.m.

Cuenta / Poliza	Fecha	Nombre de la Cuenta / Beneficiario	No. Factura	Cheque / Folio	Concepto	Saldo Inicial	Movimientos del Periodo Cargos	Abonos	Saldos
1112-04-18-26-001					Cta. 0748 Proyectos de Desarrollo Regional 2018	$1,327.71	$0.00	$0.00	$1,327.71
					Total :	1,327.71	0.00	0.00	1,327.71

MUNICIPIO DE POANAS, DGO.

CONCILIACIONES BANCARIAS DE LA CTA. 0471073439

INFRAESTRUCTURA 2017

DICIEMBRE DEL 2019

		DEBE	HABER	SALDO
	BANCOS			
	Saldo Inicial DICIEMBRE 2019			$ 10,371.45
(+)	DEPÓSITOS			
(-)	Deposito en transito			
(-)	RETIROS		-	
(+)	Rendimientos			
(+)	COMISIÓN BANCARIA			
SALDO EN LIBROS AL 31 DE DICIEMBRE DEL 2019				10,371.45
	SALDO SEGÚN ESTADO DE CUENTA			10,371.45
(-)	CHEQUES EN TRANSITO			
	TOTAL CHEQUES EN TRÁNSITO		-	-
SALDO CONCILIADO AL 31 DE DICIEMBRE DEL 2019				$ 10,371.45
			Diferencia	0.00

C. JOSE LUIS VALDES VALENCIANO
PRESIDENTE MUNICIPAL

C. HILARIO FERNÁNDEZ GALARZA
TESORERO MUNICIPAL

PROFR ROSA ARROYO NAVA
SINDICO MUNICIPAL

PRESIDENCIA

TESORERIA

SINDICATURA

INFRAESTRUCTURA 2017
MUNICIPIO DE POANAS DGO
CALLE HIDALGO SN
CENTRO VILLA UNION
POANAS DGO. C.P. 34800
SUCURSAL: 7460 VICENTE GUERRERO
TIPO DE ENVÍO: CORREO

NO. DE CLIENTE: 27712428
RFC: MPD850101K77

DATOS DE SUCURSAL:
PLAZA:
DIRECCIÓN: FRANCISCO SARABIA 102 CENTRO
TELÉFONO: 8650651

INFORMACIÓN DEL PERIODO	
Periodo	Del 01/Diciembre/2019 al 31/Diciembre/2019
Fecha de corte	31/Diciembre/2019
Moneda	PESOS

RESUMEN INTEGRAL

Producto	No. de Cuenta	CLABE	Saldo anterior	Saldo al corte
ENLACE GLOBAL PM S/INTERESES	0471073439	072 202 00471073439 1	$10,371.45	$10,371.45
TOTAL			$10,371.45	$10,371.45

DETALLE	ENLACE GLOBAL PM S/INT. ▼
Resumen del periodo	
Saldo inicial del periodo	$ 10,371.45
+ Total de depósitos	$ 0.00
- Total de retiros	$ 0.00
+ Intereses Netos Ganados	$ 0.00
- Total de comisiones Cobradas / Pagadas	$ 0.00
- IVA sobre comisiones (16%)	$ 0.00
- Intereses Cobrados / Pagados	$ 0.00
Saldo actual	$ 10,371.45
Saldo disponible al día*	$ 10,371.45
Saldo Promedio	
Saldo promedio mínimo	$ 0.00
En el Periodo 01 Dic al 31 Dic:	$ 10,371.45
Días que comprende el periodo	31
Intereses devengados	
Tasa Bruta Anual	**0.00%**
Interés Tasa Bruta Anual	$ 0.00
Retención de ISR	$ 0.00
INTERESES NETOS GANADOS	$ 0.00
Saldo no disponible al día	
Depósitos de Cheques S.B.C.	$0.00
Ret. Garantía Líquida	$0.00
Comisiones pendientes de aplicar	$0.00
Compras no aplicadas	$0.00
TOTAL	$0.00
Resumen de comisiones	
Cheques girados	0
Cheques girados sin comisión	0
Cheques girados con comisión	0
Importe de la comisión	$ 0.00
Por cheques devueltos	$ 0.00
Otras comisiones	$ 0.00

ENLACE GLOBAL PM S/INTERESES
(Saldo inicial de $10,371.45)

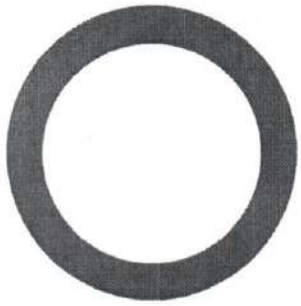

DEPÓSITOS	$0.00
RETIROS	$0.00
COMISIONES	$0.00
OTROS CARGOS	$0.00
SALDO FINAL	$10,371.45

DETALLE DE MOVIMIENTOS (PESOS) ▼

Enlace Global Pm S/Intereses

FECHA	DESCRIPCIÓN / ESTABLECIMIENTO	MONTO DEL DEPOSITO	MONTO DEL RETIRO	SALDO
30-NOV-19	SALDO ANTERIOR			10,371.45
	SIN MOVIMIENTOS			

OTROS ▼

Informe de Depósitos en efectivo (IDE) mayores a $15,000 pesos

Mes:	**DICIEMBRE de 2019**
Excedentes de depósitos	$ 193,188.59
Tipo de Cambio	$ 18.8452
Resumen por cliente del ejercicio 2019	
Monto de excedente de depósitos	$ 1,972,413.05

***Los depósitos en efectivo presentados en el presente informe son aquellos que exceden la cantidad de $15,000 (Quince mil pesos 00/100) de forma acumulada en todas las cuentas bajo titularidad del cliente dentro de un mes calendario.**

MENSAJES IMPORTANTES
ESTIMADO CLIENTE, LE INFORMAMOS QUE DURANTE EL EJERCICIO FISCAL DE 2020 LA TASA DE RETENCION ANUAL A QUE SE REFIEREN LOS ARTICULOS 54 Y 135 DE LA LEY DEL IMPUESTO SOBRE LA RENTA SERA DEL 1.45 POR CIENTO. ESTA NUEVA TASA DE RETENCION DE ISR TAMBIEN APLICA PARA LAS INVERSIONES A PLAZO DADAS DE ALTA EN EL 2019 QUE CUENTEN CON VENCIMIENTO EN EL 2020. CON ESTE CAMBIO SERA MAYOR EL MONTO DE RETENCION SOBRE LAS INVERSIONES, POR LO QUE EL IMPORTE INFORMADO EN EL RECIBO DE VALORES SERA DISTINTO AL INTERES NETO QUE SE ESTARA REFLJANDO EN LA CUENTA EJE AL MOMENTO DEL VENCIMIENTO. POR LO ANTERIOR AL PAGAR INTERES A PARTIR DEL 1 DE ENERO DE 2020 SE APLICA ESTA TASA COMO LO SEÑALAN LAS DISPOSICIONES FISCALES VIGENTES. PARA MAYOR INFORMACION CONSULTE LA LEY DE INGRESOS DE LA FEDERACION (LIF)-2020.

Advertencia: **Incumplir sus obligaciones le puede generar comisiones.**
El presente estado de cuenta no es un comprobante fiscal.

La fecha de corte coincide con la fecha de terminación del periodo que se señala en el presente estado de cuenta. Las operaciones efectuadas durante los días no laborales o después de la hora de corte de fin de día serán consideradas en nuestra contabilidad como realizadas en el siguiente día hábil bancario. Usted dispone de 90 días después de la fecha de corte para objetar la información contenida en su estado de cuenta, de no hacerlo se asumirá su conformidad al respecto.

Cuando no reciba su estado de cuenta durante los 20 días siguientes de la fecha de corte, y no haya dado instrucciones para que no se le envíe, favor de solicitarlo en su sucursal.

En el caso de avisos de modificaciones al contrato de adhesión, recuerde que, si así lo decide, tiene derecho a solicitar la cancelación de su cuenta dentro de los 30 días naturales posteriores a la notificación recibida, sin responsabilidad alguna a su cargo cubriendo, en su caso, los adeudos que se hayan generado a la fecha.

Aviso de privacidad
Ponemos a su disposición el Aviso de Privacidad en www.banorte.com en el entendido de que su información será tratada con sujeción a los fines establecidos en el referido Aviso de Privacidad.

Consultas, Reclamaciones, y Aclaraciones
Banco Mercantil del Norte S.A. Institución de Banca Múltiple, Grupo Financiero Banorte recibe las consultas, reclamaciones o aclaraciones, a través de su **Unidad Especializada de Atención a Usuarios (UNE)**, ubicada en Av. Paseo de la Reforma 195 Piso 1, Colonia Cuauhtémoc, C.P. 06500, Alcaldía Cuauhtémoc, Ciudad de México, Correo electrónico: une@banorte.com, o al Teléfono: **800 627 2292** así como en cualquiera de sus sucursales. En el caso de no obtener una respuesta satisfactoria o en el caso de requerir consultar y/o comparar información sobre comisiones podrá acudir a la Comisión Nacional para la Protección y Defensa de los Usuarios de Servicios Financieros www.condusef.gob.mx con número telefónico de atención en la Ciudad de México **(55) 5340 0999** y desde el interior de la República el **800 999 8080**.

Referencia de Abreviaturas

ABO	Abono	COM	Comisión	EDO	Estado	O/B	Otro Banco
ATM	Cajero Automático	CONS	Consulta	I.S.R	Impuesto Sobre la Renta	PZO	Plazo
BTE	Banorte	CPA	Compra	I.V.A	Impuesto al Valor Agregado	R.F.C	Registro Federal de Causantes
CAM	Cámara de compensación	CTA	Cuenta	INT	Interés (es)	REV	Reverso
CAP	Capital	DEP	Depósito	INTBC	Interbancaria	S.B.C	Saldo salvo Buen Cobro
CHEQ/CHQ	Cheque	DEV	Devolución	INV	Inversión	VEN	Ventanilla
CLABE	Clave Bancaria Estandarizada	DISP	Disposición/Dispersión	LIQ	Liquidación (Pago)		

IPAB

Los productos anteriormente descritos se encuentran protegidos por el Instituto para la Protección del Ahorro Bancario (IPAB) hasta por un monto equivalente a 400,000 UDI por cliente, por Institución. Lo anterior de conformidad con las disposiciones legales que regulan a dicho Instituto. Vista la página www.ipab.org.mx

H. AYUNTAMIENTO DEL MUNICIPIO DE POANAS, DGO.

ESTADO DE DURANGO

Auxiliares de Cuentas del 01/dic/2019 al 01/dic/2019

Con saldo y/o movimientos. (De la cuenta: 1112-03-17-00-001 a la 1112-03-17-00-001)

Usr: supervisor
Rep: rptAuxiliarCuentas

Fecha y hora de Impresión: 29/ene/2020 01:11 p.m.

Cuenta / Poliza	Fecha	Nombre de la Cuenta / Beneficiario	No. Factura	Cheque / Folio	Concepto	Saldo Inicial	Movimientos del Periodo Cargos	Abonos	Saldos
1112-03-17-00-001					Cta. 3439 (INFRAESTRUCTURA 2017)	$10,371.45	$0.00	$0.00	$10,371.45
					Total :	10,371.45	0.00	0.00	10,371.45

MUNICIPIO DE POANAS, DGO.

CONCILIACIONES BANCARIAS DE LA CTA. 0458985270

3X1 2017

DICIEMBRE DEL 2019

		DEBE	HABER	SALDO
	BANCOS			
	Saldo Inicial DICIEMBRE 2019			$ 1,845.19
(+)	DEPÓSITOS			
(-)	Deposito en transito			
(-)	RETIROS			
(+)	Rendimientos			
(+)	COMISIÓN BANCARIA			
SALDO EN LIBROS AL 31 DE DICIEMBRE DEL 2019				1,845.19
	SALDO SEGÚN ESTADO DE CUENTA			1,845.19
(-)	CHEQUES EN TRANSITO			
	TOTAL CHEQUES EN TRÁNSITO		-	-
SALDO CONCILIADO AL 31 DE DICIEMBRE DEL 2019				$ 1,845.19
			Diferencia	**0.00**

POANAS
H. Ayuntamiento
UN GOBIERNO DE ACCIONES
2019-2022
C. JOSE LUIS VALDES VALENCIANO
PRESIDENTE MUNICIPAL
PRESIDENCIA

POANAS
H. Ayuntamiento
UN GOBIERNO DE ACCIONES
2019-2022
C. HILARIO FERNANDEZ GALARZA
TESORERO MUNICIPAL
TESORERÍA

POANAS
H. Ayuntamiento
UN GOBIERNO DE ACCIONES
2019-2022
PROFR. ROSA ARROYO NAVA
SINDICO MUNICIPAL
SINDICATURA

3 X 1 EXTRAORDINARIO
MUNICIPIO DE POANAS DGO
CALLE HIDALGO SN
CENTRO VILLA UNION
POANAS DGO. C.P. 34800
SUCURSAL: 7460 VICENTE GUERRERO
TIPO DE ENVÍO: CORREO

NO. DE CLIENTE: 27712428
RFC: MPD850101K77

DATOS DE SUCURSAL:
PLAZA:
DIRECCIÓN: FRANCISCO SARABIA 102 CENTRO
TELÉFONO: 8650651

INFORMACIÓN DEL PERIODO	
Periodo	Del 01/Diciembre/2019 al 31/Diciembre/2019
Fecha de corte	31/Diciembre/2019
Moneda	PESOS

RESUMEN INTEGRAL

Producto	No. de Cuenta	CLABE	Saldo anterior	Saldo al corte
ENLACE GLOBAL PM S/INTERESES	0458985270	072 202 00458985270 5	$1,845.19	$1,845.19
TOTAL			$1,845.19	$1,845.19

DETALLE	ENLACE GLOBAL PM S/INT. ▼
Resumen del periodo	
Saldo inicial del periodo	$ 1,845.19
+ Total de depósitos	$ 0.00
- Total de retiros	$ 0.00
+ Intereses Netos Ganados	$ 0.00
- Total de comisiones Cobradas / Pagadas	$ 0.00
- IVA sobre comisiones (16%)	$ 0.00
- Intereses Cobrados / Pagados	$ 0.00
Saldo actual	$ 1,845.19
Saldo disponible al día*	$ 1,845.19
Saldo Promedio	
Saldo promedio mínimo	$ 0.00
En el Periodo 01 Dic al 31 Dic:	$ 1,845.19
Días que comprende el periodo	31
Intereses devengados	
Tasa Bruta Anual	**0.00%**
Interés Tasa Bruta Anual	$ 0.00
Retención de ISR	$ 0.00
INTERESES NETOS GANADOS	$ 0.00
Saldo no disponible al día	
Depósitos de Cheques S.B.C.	$0.00
Ret. Garantía Líquida	$0.00
Comisiones pendientes de aplicar	$0.00
Compras no aplicadas	$0.00
TOTAL	$0.00
Resumen de comisiones	
Cheques girados	0
Cheques girados sin comisión	0
Cheques girados con comisión	0
Importe de la comisión	$ 0.00
Por cheques devueltos	$ 0.00
Otras comisiones	$ 0.00

ENLACE GLOBAL PM S/INTERESES
(Saldo inicial de $1,845.19)

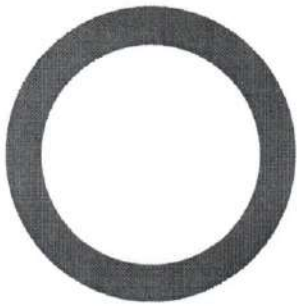

DEPÓSITOS	$0.00
RETIROS	$0.00
COMISIONES	$0.00
OTROS CARGOS	$0.00
SALDO FINAL	$1,845.19

DETALLE DE MOVIMIENTOS (PESOS)▼

Enlace Global Pm S/Intereses

FECHA	DESCRIPCIÓN / ESTABLECIMIENTO	MONTO DEL DEPOSITO	MONTO DEL RETIRO	SALDO
30-NOV-19	SALDO ANTERIOR			1,845.19
	SIN MOVIMIENTOS			

OTROS▼

Informe de Depósitos en efectivo (IDE) mayores a $15,000 pesos

Mes:	**DICIEMBRE de 2019**
Excedentes de depósitos	$ 193,188.59
Tipo de Cambio	$ 18.8452
Resumen por cliente del ejercicio 2019	
Monto de excedente de depósitos	$ 1,972,413.05

***Los depósitos en efectivo presentados en el presente informe son aquellos que exceden la cantidad de $15,000 (Quince mil pesos 00/100) de forma acumulada en todas las cuentas bajo titularidad del cliente dentro de un mes calendario.**

MENSAJES IMPORTANTES
ESTIMADO CLIENTE, LE INFORMAMOS QUE DURANTE EL EJERCICIO FISCAL DE 2020 LA TASA DE RETENCION ANUAL A QUE SE REFIEREN LOS ARTICULOS 54 Y 135 DE LA LEY DEL IMPUESTO SOBRE LA RENTA SERA DEL 1.45 POR CIENTO. ESTA NUEVA TASA DE RETENCION DE ISR TAMBIEN APLICA PARA LAS INVERSIONES A PLAZO DADAS DE ALTA EN EL 2019 QUE CUENTEN CON VENCIMIENTO EN EL 2020. CON ESTE CAMBIO SERA MAYOR EL MONTO DE RETENCION SOBRE LAS INVERSIONES, POR LO QUE EL IMPORTE INFORMADO EN EL RECIBO DE VALORES SERA DISTINTO AL INTERES NETO QUE SE ESTARA REFLJANDO EN LA CUENTA EJE AL MOMENTO DEL VENCIMIENTO. POR LO ANTERIOR AL PAGAR INTERES A PARTIR DEL 1 DE ENERO DE 2020 SE APLICA ESTA TASA COMO LO SEÑALAN LAS DISPOSICIONES FISCALES VIGENTES. PARA MAYOR INFORMACION CONSULTE LA LEY DE INGRESOS DE LA FEDERACION (LIF)-2020.

Advertencia: **Incumplir sus obligaciones le puede generar comisiones.**
El presente estado de cuenta no es un comprobante fiscal.

La fecha de corte coincide con la fecha de terminación del periodo que se señala en el presente estado de cuenta. Las operaciones efectuadas durante los días no laborales o después de la hora de corte de fin de día serán consideradas en nuestra contabilidad como realizadas en el siguiente día hábil bancario. Usted dispone de 90 días después de la fecha de corte para objetar la información contenida en su estado de cuenta, de no hacerlo se asumirá su conformidad al respecto.

Cuando no reciba su estado de cuenta durante los 20 días siguientes de la fecha de corte, y no haya dado instrucciones para que no se le envíe, favor de solicitarlo en su sucursal.

En el caso de avisos de modificaciones al contrato de adhesión, recuerde que, si así lo decide, tiene derecho a solicitar la cancelación de su cuenta dentro de los 30 días naturales posteriores a la notificación recibida, sin responsabilidad alguna a su cargo cubriendo, en su caso, los adeudos que se hayan generado a la fecha.

Aviso de privacidad
Ponemos a su disposición el Aviso de Privacidad en www.banorte.com en el entendido de que su información será tratada con sujeción a los fines establecidos en el referido Aviso de Privacidad.

Consultas, Reclamaciones, y Aclaraciones
Banco Mercantil del Norte S.A. Institución de Banca Múltiple, Grupo Financiero Banorte recibe las consultas, reclamaciones o aclaraciones, a través de su **Unidad Especializada de Atención a Usuarios (UNE)**, ubicada en Av. Paseo de la Reforma 195 Piso 1, Colonia Cuauhtémoc, C.P. 06500, Alcaldía Cuauhtémoc, Ciudad de México, Correo electrónico: une@banorte.com, o al Teléfono: **800 627 2292** así como en cualquiera de sus sucursales. En el caso de no obtener una respuesta satisfactoria o en el caso de requerir consultar y/o comparar información sobre comisiones podrá acudir a la Comisión Nacional para la Protección y Defensa de los Usuarios de Servicios Financieros www.condusef.gob.mx con número telefónico de atención en la Ciudad de México **(55) 5340 0999** y desde el interior de la República el **800 999 8080**.

Referencia de Abreviaturas

ABO	Abono	COM	Comisión	EDO	Estado	O/B	Otro Banco
ATM	Cajero Automático	CONS	Consulta	I.S.R	Impuesto Sobre la Renta	PZO	Plazo
BTE	Banorte	CPA	Compra	I.V.A	Impuesto al Valor Agregado	R.F.C	Registro Federal de Causantes
CAM	Cámara de compensación	CTA	Cuenta	INT	Interés (es)	REV	Reverso
CAP	Capital	DEP	Depósito	INTBC	Interbancaria	S.B.C	Saldo salvo Buen Cobro
CHEQ/CHQ	Cheque	DEV	Devolución	INV	Inversión	VEN	Ventanilla
CLABE	Clave Bancaria Estandarizada	DISP	Disposición/Dispersión	LIQ	Liquidación (Pago)		

IPAB

Los productos anteriormente descritos se encuentran protegidos por el Instituto para la Protección del Ahorro Bancario (IPAB) hasta por un monto equivalente a 400,000 UDI por cliente, por Institución. Lo anterior de conformidad con las disposiciones legales que regulan a dicho Instituto. Vista la página www.ipab.org.mx

H. AYUNTAMIENTO DEL MUNICIPIO DE POANAS, DGO.

ESTADO DE DURANGO

Auxiliares de Cuentas del 01/dic/2019 al 01/dic/2019

Con saldo y/o movimientos. (De la cuenta: 1112-04-16-03-001 a la 1112-04-16-03-001)

Usr: supervisor
Rep: rptAuxiliarCuentas

Fecha y hora de Impresión: 29/ene/2020 01:20 p.m.

Cuenta / Poliza	Fecha	Nombre de la Cuenta / Beneficiario	No. Factura	Cheque / Folio	Concepto	Saldo Inicial	Movimientos del Periodo Cargos	Abonos	Saldos
1112-04-16-03-001					Cta. 5270	$1,845.19	$0.00	$0.00	$1,845.19
					Total :	1,845.19	0.00	0.00	1,845.19

MUNICIPIO DE POANAS, DGO.

CONCILIACIONES BANCARIAS DE LA CTA. 0319709139

3X1 2017

DICIEMBRE DEL 2019

		DEBE	HABER	SALDO
	BANCOS			
	Saldo Inicial DICIEMBRE 2019			$ 2,378.90
(+)	DEPÓSITOS			
(-)	Deposito en transito			
(-)	RETIROS		-	
(+)	Rendimientos			
(+)	COMISIÓN BANCARIA			
SALDO EN LIBROS AL 31 DE DICIEMBRE DEL 2019				2,378.90
	SALDO SEGÚN ESTADO DE CUENTA			2,378.90
(-)	CHEQUES EN TRANSITO			
	TOTAL CHEQUES EN TRÁNSITO		-	-
SALDO CONCILIADO AL 31 DE DICIEMBRE DEL 2019				$ 2,378.90
			Diferencia	**0.00**

POANAS
H. Ayuntamiento
UN GOBIERNO DE ACCIONES
2019-2022
C.JOSE LUIS VALDES VALENCIANO
PRESIDENTE MUNICIPAL
PRESIDENCIA

POANAS
H. Ayuntamiento
UN GOBIERNO DE ACCIONES
2019-2022
C. HILARIO FERNANDO ZAMARRIPA
TESORERO MUNICIPAL
TESORERÍA

POANAS
H. Ayuntamiento
UN GOBIERNO DE ACCIONES
2019-2022
PROFR. ROSA ARROYO NAVA
SINDICO MUNICIPAL
SINDICATURA

3 X 1 2017
MUNICIPIO DE POANAS DGO
CALLE HIDALGO SN
CENTRO VILLA UNION
POANAS DGO. C.P. 34800
SUCURSAL: 7460 VICENTE GUERRERO
TIPO DE ENVÍO: CORREO

NO. DE CLIENTE: 27712428
RFC: MPD850101K77

DATOS DE SUCURSAL:
PLAZA:
DIRECCIÓN: FRANCISCO SARABIA 102 CENTRO
TELÉFONO: 8650651

INFORMACIÓN DEL PERIODO	
Periodo	Del 01/Diciembre/2019 al 31/Diciembre/2019
Fecha de corte	31/Diciembre/2019
Moneda	PESOS

RESUMEN INTEGRAL

Producto	No. de Cuenta	CLABE	Saldo anterior	Saldo al corte
ENLACE GLOBAL PM S/INTERESES	0319709139	072 202 00319709139 9	$2,378.90	$2,378.90
TOTAL			$2,378.90	$2,378.90

DETALLE	ENLACE GLOBAL PM S/INT. ▼
Resumen del periodo	
Saldo inicial del periodo	$ 2,378.90
+ Total de depósitos	$ 0.00
- Total de retiros	$ 0.00
+ Intereses Netos Ganados	$ 0.00
- Total de comisiones Cobradas / Pagadas	$ 0.00
- IVA sobre comisiones (16%)	$ 0.00
- Intereses Cobrados / Pagados	$ 0.00
Saldo actual	$ 2,378.90
Saldo disponible al día*	$ 2,378.90
Saldo Promedio	
Saldo promedio mínimo	$ 0.00
En el Periodo 01 Dic al 31 Dic:	$ 2,378.90
Días que comprende el periodo	31
Intereses devengados	
Tasa Bruta Anual	0.00%
Interés Tasa Bruta Anual	$ 0.00
Retención de ISR	$ 0.00
INTERESES NETOS GANADOS	$ 0.00
Saldo no disponible al día	
Depósitos de Cheques S.B.C.	$0.00
Ret. Garantía Líquida	$0.00
Comisiones pendientes de aplicar	$0.00
Compras no aplicadas	$0.00
TOTAL	$0.00
Resumen de comisiones	
Cheques girados	0
Cheques girados sin comisión	0
Cheques girados con comisión	0
Importe de la comisión	$ 0.00
Por cheques devueltos	$ 0.00
Otras comisiones	$ 0.00

ENLACE GLOBAL PM S/INTERESES
(Saldo inicial de $2,378.90)

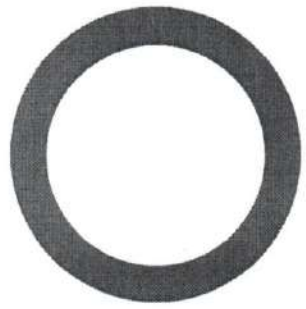

DEPÓSITOS	$0.00
RETIROS	$0.00
COMISIONES	$0.00
OTROS CARGOS	$0.00
SALDO FINAL	$2,378.90

DETALLE DE MOVIMIENTOS (PESOS)▼

Enlace Global Pm S/Intereses

FECHA	DESCRIPCIÓN / ESTABLECIMIENTO	MONTO DEL DEPOSITO	MONTO DEL RETIRO	SALDO
30-NOV-19	SALDO ANTERIOR			2,378.90
	SIN MOVIMIENTOS			

OTROS▼

Informe de Depósitos en efectivo (IDE) mayores a $15,000 pesos

Mes:	DICIEMBRE de 2019
Excedentes de depósitos	$ 193,188.59
Tipo de Cambio	$ 18.8452
Resumen por cliente del ejercicio 2019	
Monto de excedente de depósitos	$ 1,972,413.05

***Los depósitos en efectivo presentados en el presente informe son aquellos que exceden la cantidad de $15,000 (Quince mil pesos 00/100) de forma acumulada en todas las cuentas bajo titularidad del cliente dentro de un mes calendario.**

MENSAJES IMPORTANTES
ESTIMADO CLIENTE, LE INFORMAMOS QUE DURANTE EL EJERCICIO FISCAL DE 2020 LA TASA DE RETENCION ANUAL A QUE SE REFIEREN LOS ARTICULOS 54 Y 135 DE LA LEY DEL IMPUESTO SOBRE LA RENTA SERA DEL 1.45 POR CIENTO. ESTA NUEVA TASA DE RETENCION DE ISR TAMBIEN APLICA PARA LAS INVERSIONES A PLAZO DADAS DE ALTA EN EL 2019 QUE CUENTEN CON VENCIMIENTO EN EL 2020. CON ESTE CAMBIO SERA MAYOR EL MONTO DE RETENCION SOBRE LAS INVERSIONES, POR LO QUE EL IMPORTE INFORMADO EN EL RECIBO DE VALORES SERA DISTINTO AL INTERES NETO QUE SE ESTARA REFLJANDO EN LA CUENTA EJE AL MOMENTO DEL VENCIMIENTO. POR LO ANTERIOR AL PAGAR INTERES A PARTIR DEL 1 DE ENERO DE 2020 SE APLICA ESTA TASA COMO LO SEÑALAN LAS DISPOSICIONES FISCALES VIGENTES. PARA MAYOR INFORMACION CONSULTE LA LEY DE INGRESOS DE LA FEDERACION (LIF)-2020.

Advertencia: **Incumplir sus obligaciones le puede generar comisiones.**
El presente estado de cuenta no es un comprobante fiscal.

La fecha de corte coincide con la fecha de terminación del periodo que se señala en el presente estado de cuenta. Las operaciones efectuadas durante los días no laborales o después de la hora de corte de fin de día serán consideradas en nuestra contabilidad como realizadas en el siguiente día hábil bancario. Usted dispone de 90 días después de la fecha de corte para objetar la información contenida en su estado de cuenta, de no hacerlo se asumirá su conformidad al respecto.

Cuando no reciba su estado de cuenta durante los 20 días siguientes de la fecha de corte, y no haya dado instrucciones para que no se le envíe, favor de solicitarlo en su sucursal.

En el caso de avisos de modificaciones al contrato de adhesión, recuerde que, si así lo decide, tiene derecho a solicitar la cancelación de su cuenta dentro de los 30 días naturales posteriores a la notificación recibida, sin responsabilidad alguna a su cargo cubriendo, en su caso, los adeudos que se hayan generado a la fecha.

Aviso de privacidad
Ponemos a su disposición el Aviso de Privacidad en www.banorte.com en el entendido de que su información será tratada con sujeción a los fines establecidos en el referido Aviso de Privacidad.

Consultas, Reclamaciones, y Aclaraciones
Banco Mercantil del Norte S.A. Institución de Banca Múltiple, Grupo Financiero Banorte recibe las consultas, reclamaciones o aclaraciones, a través de su **Unidad Especializada de Atención a Usuarios (UNE)**, ubicada en Av. Paseo de la Reforma 195 Piso 1, Colonia Cuauhtémoc, C.P. 06500, Alcaldía Cuauhtémoc, Ciudad de México, Correo electrónico: une@banorte.com, o al Teléfono: **800 627 2292** así como en cualquiera de sus sucursales. En el caso de no obtener una respuesta satisfactoria o en el caso de requerir consultar y/o comparar información sobre comisiones podrá acudir a la Comisión Nacional para la Protección y Defensa de los Usuarios de Servicios Financieros www.condusef.gob.mx con número telefónico de atención en la Ciudad de México **(55) 5340 0999** y desde el interior de la República el **800 999 8080**.

Referencia de Abreviaturas

ABO	Abono	COM	Comisión	EDO	Estado	O/B	Otro Banco
ATM	Cajero Automático	CONS	Consulta	I.S.R	Impuesto Sobre la Renta	PZO	Plazo
BTE	Banorte	CPA	Compra	I.V.A	Impuesto al Valor Agregado	R.F.C	Registro Federal de Causantes
CAM	Cámara de compensación	CTA	Cuenta	INT	Interés (es)	REV	Reverso
CAP	Capital	DEP	Depósito	INTBC	Interbancaria	S.B.C	Saldo salvo Buen Cobro
CHEQ/CHQ	Cheque	DEV	Devolución	INV	Inversión	VEN	Ventanilla
CLABE	Clave Bancaria Estandarizada	DISP	Disposición/Dispersión	LIQ	Liquidación (Pago)		



Los productos anteriormente descritos se encuentran protegidos por el Instituto para la Protección del Ahorro Bancario (IPAB) hasta por un monto equivalente a 400,000 UDI por cliente, por Institución. Lo anterior de conformidad con las disposiciones legales que regulan a dicho Instituto. Vista la página www.ipab.org.mx

H. AYUNTAMIENTO DEL MUNICIPIO DE POANAS, DGO.

ESTADO DE DURANGO

Auxiliares de Cuentas del 01/dic/2019 al 01/dic/2019

Con saldo y/o movimientos. (De la cuenta: 1112-04-17-03-001 a la 1112-04-17-03-001)

Usr: supervisor
Rep: rptAuxiliarCuentas

Fecha y hora de Impresión: 29/ene/2020 01:25 p.m.

Cuenta	Nombre de la Cuenta				Saldo Inicial	Movimientos del Periodo		
Poliza Fecha	Beneficiario	No. Factura	Cheque / Folio	Concepto		Cargos	Abonos	Saldos
1112-04-17-03-001				Cta. 9139 3x1 2017	$2,378.90	$0.00	$0.00	$2,378.90
				Total :	2,378.90	0.00	0.00	2,378.90

MUNICIPIO DE POANAS, DGO.

CONCILIACIONES BANCARIAS DE LA CTA. 0307893594

PROYECTOS DE DESARROLLO REGIONAL 2017

DICIEMBRE DEL 2019

		DEBE	HABER	SALDO
	BANCOS			
	Saldo Inicial DICIEMBRE 2019			$ 674.26
(+)	DEPÓSITOS			
(-)	Deposito en transito			
(-)	RETIROS		-	
(+)	Rendimientos			
(+)	COMISIÓN BANCARIA			
SALDO EN LIBROS AL 31 DE DICIEMBRE DEL 2019				674.26
	SALDO SEGÚN ESTADO DE CUENTA			674.26
(-)	CHEQUES EN TRANSITO			
	TOTAL CHEQUES EN TRÁNSITO		-	-
SALDO CONCILIADO AL 31 DE DICIEMBRE DEL 2019				$ 674.26
			Diferencia	**0.00**

JOSE LUIS VALDES VALENCIANO
PRESIDENTE MUNICIPAL

C. HILARIO FERNANDEZ OLIVARRIA
TESORERO MUNICIPAL

PROFR ROSA ARROYO NAVA
SINDICO MUNICIPAL

PRESIDENCIA
H. Ayuntamiento
2019-2022

POANAS
H. Ayuntamiento
2019-2022
TESORERÍA

POANAS
H. Ayuntamiento
2019-2022
SINDICATURA

PROYECTOS DE DESARROLLO REGIONAL 2017
MUNICIPIO DE POANAS DGO
CALLE HIDALGO SN
CENTRO VILLA UNION
POANAS DGO. C.P. 34800
SUCURSAL: 7460 VICENTE GUERRERO
TIPO DE ENVÍO: CORREO

NO. DE CLIENTE: 27712428
RFC: MPD850101K77

DATOS DE SUCURSAL:
PLAZA:
DIRECCIÓN: FRANCISCO SARABIA 102 CENTRO
TELÉFONO: 8650651

INFORMACIÓN DEL PERIODO	
Periodo	Del 01/Diciembre/2019 al 31/Diciembre/2019
Fecha de corte	31/Diciembre/2019
Moneda	PESOS

RESUMEN INTEGRAL

Producto	No. de Cuenta	CLABE	Saldo anterior	Saldo al corte
ENLACE GLOBAL PM S/INTERESES	0307893594	072 202 00307893594 3	$674.26	$674.26
TOTAL			$674.26	$674.26

DETALLE — ENLACE GLOBAL PM S/INT. ▼

Resumen del periodo	
Saldo inicial del periodo	$ 674.26
+ Total de depósitos	$ 0.00
- Total de retiros	$ 0.00
+ Intereses Netos Ganados	$ 0.00
- Total de comisiones Cobradas / Pagadas	$ 0.00
- IVA sobre comisiones (16%)	$ 0.00
- Intereses Cobrados / Pagados	$ 0.00
Saldo actual	$ 674.26
Saldo disponible al día*	$ 674.26

Saldo Promedio	
Saldo promedio mínimo	$ 0.00
En el Periodo 01 Dic al 31 Dic:	$ 674.26
Días que comprende el periodo	31

Intereses devengados	
Tasa Bruta Anual	0.00%
Interés Tasa Bruta Anual	$ 0.00
Retención de ISR	$ 0.00
INTERESES NETOS GANADOS	$ 0.00

Saldo no disponible al día	
Depósitos de Cheques S.B.C.	$0.00
Ret. Garantía Líquida	$0.00
Comisiones pendientes de aplicar	$0.00
Compras no aplicadas	$0.00
TOTAL	$0.00

Resumen de comisiones	
Cheques girados	0
Cheques girados sin comisión	0
Cheques girados con comisión	0
Importe de la comisión	$ 0.00
Por cheques devueltos	$ 0.00
Otras comisiones	$ 0.00

ENLACE GLOBAL PM S/INTERESES
(Saldo inicial de $674.26)

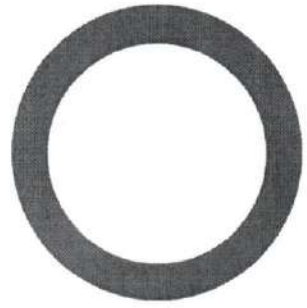

DEPÓSITOS	$0.00
RETIROS	$0.00
COMISIONES	$0.00
OTROS CARGOS	$0.00
SALDO FINAL	$674.26

DETALLE DE MOVIMIENTOS (PESOS)▼

Enlace Global Pm S/Intereses

FECHA	DESCRIPCIÓN / ESTABLECIMIENTO	MONTO DEL DEPOSITO	MONTO DEL RETIRO	SALDO
30-NOV-19	SALDO ANTERIOR			674.26
	SIN MOVIMIENTOS			

OTROS▼

Informe de Depósitos en efectivo (IDE) mayores a $15,000 pesos

Mes:	**DICIEMBRE de 2019**
Excedentes de depósitos	$ 193,188.59
Tipo de Cambio	$ 18.8452
Resumen por cliente del ejercicio 2019	
Monto de excedente de depósitos	$ 1,972,413.05

***Los depósitos en efectivo presentados en el presente informe son aquellos que exceden la cantidad de $15,000 (Quince mil pesos 00/100) de forma acumulada en todas las cuentas bajo titularidad del cliente dentro de un mes calendario.**

MENSAJES IMPORTANTES
ESTIMADO CLIENTE, LE INFORMAMOS QUE DURANTE EL EJERCICIO FISCAL DE 2020 LA TASA DE RETENCION ANUAL A QUE SE REFIEREN LOS ARTICULOS 54 Y 135 DE LA LEY DEL IMPUESTO SOBRE LA RENTA SERA DEL 1.45 POR CIENTO. ESTA NUEVA TASA DE RETENCION DE ISR TAMBIEN APLICA PARA LAS INVERSIONES A PLAZO DADAS DE ALTA EN EL 2019 QUE CUENTEN CON VENCIMIENTO EN EL 2020. CON ESTE CAMBIO SERA MAYOR EL MONTO DE RETENCION SOBRE LAS INVERSIONES, POR LO QUE EL IMPORTE INFORMADO EN EL RECIBO DE VALORES SERA DISTINTO AL INTERES NETO QUE SE ESTARA REFLJANDO EN LA CUENTA EJE AL MOMENTO DEL VENCIMIENTO. POR LO ANTERIOR AL PAGAR INTERES A PARTIR DEL 1 DE ENERO DE 2020 SE APLICA ESTA TASA COMO LO SEÑALAN LAS DISPOSICIONES FISCALES VIGENTES. PARA MAYOR INFORMACION CONSULTE LA LEY DE INGRESOS DE LA FEDERACION (LIF)-2020.

Advertencia: **Incumplir sus obligaciones le puede generar comisiones.**
El presente estado de cuenta no es un comprobante fiscal.

La fecha de corte coincide con la fecha de terminación del periodo que se señala en el presente estado de cuenta. Las operaciones efectuadas durante los días no laborales o después de la hora de corte de fin de día serán consideradas en nuestra contabilidad como realizadas en el siguiente día hábil bancario. Usted dispone de 90 días después de la fecha de corte para objetar la información contenida en su estado de cuenta, de no hacerlo se asumirá su conformidad al respecto.

Cuando no reciba su estado de cuenta durante los 20 días siguientes de la fecha de corte, y no haya dado instrucciones para que no se le envíe, favor de solicitarlo en su sucursal.

En el caso de avisos de modificaciones al contrato de adhesión, recuerde que, si así lo decide, tiene derecho a solicitar la cancelación de su cuenta dentro de los 30 días naturales posteriores a la notificación recibida, sin responsabilidad alguna a su cargo cubriendo, en su caso, los adeudos que se hayan generado a la fecha.

Aviso de privacidad
Ponemos a su disposición el Aviso de Privacidad en www.banorte.com en el entendido de que su información será tratada con sujeción a los fines establecidos en el referido Aviso de Privacidad.

Consultas, Reclamaciones, y Aclaraciones
Banco Mercantil del Norte S.A. Institución de Banca Múltiple, Grupo Financiero Banorte recibe las consultas, reclamaciones o aclaraciones, a través de su **Unidad Especializada de Atención a Usuarios (UNE)**, ubicada en Av. Paseo de la Reforma 195 Piso 1, Colonia Cuauhtémoc, C.P. 06500, Alcaldía Cuauhtémoc, Ciudad de México, Correo electrónico: une@banorte.com, o al Teléfono: **800 627 2292** así como en cualquiera de sus sucursales. En el caso de no obtener una respuesta satisfactoria o en el caso de requerir consultar y/o comparar información sobre comisiones podrá acudir a la Comisión Nacional para la Protección y Defensa de los Usuarios de Servicios Financieros www.condusef.gob.mx con número telefónico de atención en la Ciudad de México **(55) 5340 0999** y desde el interior de la República el **800 999 8080**.

Referencia de Abreviaturas

ABO	Abono	COM	Comisión	EDO	Estado	O/B	Otro Banco
ATM	Cajero Automático	CONS	Consulta	I.S.R	Impuesto Sobre la Renta	PZO	Plazo
BTE	Banorte	CPA	Compra	I.V.A	Impuesto al Valor Agregado	R.F.C	Registro Federal de Causantes
CAM	Cámara de compensación	CTA	Cuenta	INT	Interés (es)	REV	Reverso
CAP	Capital	DEP	Depósito	INTBC	Interbancaria	S.B.C	Saldo salvo Buen Cobro
CHEQ/CHQ	Cheque	DEV	Devolución	INV	Inversión	VEN	Ventanilla
CLABE	Clave Bancaria Estandarizada	DISP	Disposición/Dispersión	LIQ	Liquidación (Pago)		



Los productos anteriormente descritos se encuentran protegidos por el Instituto para la Protección del Ahorro Bancario (IPAB) hasta por un monto equivalente a 400,000 UDI por cliente, por Institución. Lo anterior de conformidad con las disposiciones legales que regulan a dicho Instituto. Vista la página www.ipab.org.mx

H. AYUNTAMIENTO DEL MUNICIPIO DE POANAS, DGO.

ESTADO DE DURANGO

Auxiliares de Cuentas del 01/dic/2019 al 01/dic/2019

Con saldo y/o movimientos. (De la cuenta: 1112-04-17-26-001 a la 1112-04-17-26-001)

Usr: supervisor
Rep: rptAuxiliarCuentas

Fecha y hora de Impresión: 29/ene/2020 01:27 p.m.

Cuenta / Poliza	Fecha	Nombre de la Cuenta / Beneficiario	No. Factura	Cheque / Folio	Concepto	Saldo Inicial	Movimientos del Periodo Cargos	Abonos	Saldos
1112-04-17-26-001					Cta. 3594 Proyectos de Desarrollo Regional 2017	$674.26	$0.00	$0.00	$674.26
					Total :	674.26	0.00	0.00	674.26

MUNICIPIO DE POANAS, DGO.

CONCILIACIONES BANCARIAS DE LA CTA. 0471073439

INFRAESTRUCTURA 2017

DICIEMBRE DEL 2019

		DEBE	HABER	SALDO
	BANCOS			
	Saldo Inicial DICIEMBRE 2019			$ 10,371.45
(+)	DEPÓSITOS	-		
(-)	Deposito en transito			
(-)	RETIROS		-	
(+)	Rendimientos			
(+)	COMISIÓN BANCARIA			
SALDO EN LIBROS AL 31 DE DICIEMBRE DEL 2019				10,371.45
	SALDO SEGÚN ESTADO DE CUENTA			10,371.45
(-)	CHEQUES EN TRANSITO			
	TOTAL CHEQUES EN TRÁNSITO		-	-
SALDO CONCILIADO AL 30 DE DICIEMBRE DEL 2019				$ 10,371.45
	Diferencia			0.00

POANAS
H. Ayuntamiento
UN GOBIERNO DE ACCIONES

C.JOSE LUIS VALDES VALENCIANO
PRESIDENTE MUNICIPAL
PRESIDENCIA

C. HILARIO FERNANDEZ GALARZA
TESORERO MUNICIPAL

POANAS
H. Ayuntamiento
UN GOBIERNO DE ACCIONES

PROFR ROSA ARROYO NAVA
SINDICO MUNICIPAL
SINDICATURA

INFRAESTRUCTURA 2017
MUNICIPIO DE POANAS DGO
CALLE HIDALGO SN
CENTRO VILLA UNION
POANAS DGO. C.P. 34800
SUCURSAL: 7460 VICENTE GUERRERO
TIPO DE ENVÍO: CORREO

NO. DE CLIENTE: 27712428
RFC: MPD850101K77

DATOS DE SUCURSAL:
PLAZA:
DIRECCIÓN: FRANCISCO SARABIA 102 CENTRO
TELÉFONO: 8650651

INFORMACIÓN DEL PERIODO	
Periodo	Del 01/Diciembre/2019 al 31/Diciembre/2019
Fecha de corte	31/Diciembre/2019
Moneda	PESOS

RESUMEN INTEGRAL

Producto	No. de Cuenta	CLABE	Saldo anterior	Saldo al corte
ENLACE GLOBAL PM S/INTERESES	0471073439	072 202 00471073439 1	$10,371.45	$10,371.45
TOTAL			$10,371.45	$10,371.45

DETALLE	ENLACE GLOBAL PM S/INT. ▼
Resumen del periodo	
Saldo inicial del periodo	$ 10,371.45
+ Total de depósitos	$ 0.00
- Total de retiros	$ 0.00
+ Intereses Netos Ganados	$ 0.00
- Total de comisiones Cobradas / Pagadas	$ 0.00
- IVA sobre comisiones (16%)	$ 0.00
- Intereses Cobrados / Pagados	$ 0.00
Saldo actual	$ 10,371.45
Saldo disponible al día*	$ 10,371.45
Saldo Promedio	
Saldo promedio mínimo	$ 0.00
En el Periodo 01 Dic al 31 Dic:	$ 10,371.45
Días que comprende el periodo	31
Intereses devengados	
Tasa Bruta Anual	**0.00%**
Interés Tasa Bruta Anual	$ 0.00
Retención de ISR	$ 0.00
INTERESES NETOS GANADOS	$ 0.00
Saldo no disponible al día	
Depósitos de Cheques S.B.C.	$0.00
Ret. Garantía Líquida	$0.00
Comisiones pendientes de aplicar	$0.00
Compras no aplicadas	$0.00
TOTAL	$0.00
Resumen de comisiones	
Cheques girados	0
Cheques girados sin comisión	0
Cheques girados con comisión	0
Importe de la comisión	$ 0.00
Por cheques devueltos	$ 0.00
Otras comisiones	$ 0.00

ENLACE GLOBAL PM S/INTERESES
(Saldo inicial de $10,371.45)

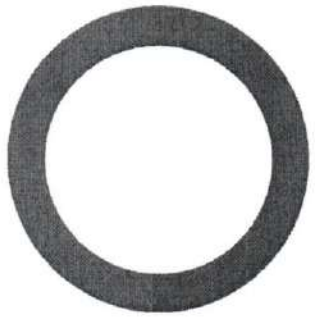

DEPÓSITOS	$0.00
RETIROS	$0.00
COMISIONES	$0.00
OTROS CARGOS	$0.00
SALDO FINAL	$10,371.45

DETALLE DE MOVIMIENTOS (PESOS) ▼

Enlace Global Pm S/Intereses

FECHA	DESCRIPCIÓN / ESTABLECIMIENTO	MONTO DEL DEPOSITO	MONTO DEL RETIRO	SALDO
30-NOV-19	SALDO ANTERIOR			10,371.45
	SIN MOVIMIENTOS			

OTROS ▼

Informe de Depósitos en efectivo (IDE) mayores a $15,000 pesos

Mes:	DICIEMBRE de 2019
Excedentes de depósitos	$ 193,188.59
Tipo de Cambio	$ 18.8452
Resumen por cliente del ejercicio 2019	
Monto de excedente de depósitos	$ 1,972,413.05

***Los depósitos en efectivo presentados en el presente informe son aquellos que exceden la cantidad de $15,000 (Quince mil pesos 00/100) de forma acumulada en todas las cuentas bajo titularidad del cliente dentro de un mes calendario.**

MENSAJES IMPORTANTES
ESTIMADO CLIENTE, LE INFORMAMOS QUE DURANTE EL EJERCICIO FISCAL DE 2020 LA TASA DE RETENCION ANUAL A QUE SE REFIEREN LOS ARTICULOS 54 Y 135 DE LA LEY DEL IMPUESTO SOBRE LA RENTA SERA DEL 1.45 POR CIENTO. ESTA NUEVA TASA DE RETENCION DE ISR TAMBIEN APLICA PARA LAS INVERSIONES A PLAZO DADAS DE ALTA EN EL 2019 QUE CUENTEN CON VENCIMIENTO EN EL 2020. CON ESTE CAMBIO SERA MAYOR EL MONTO DE RETENCION SOBRE LAS INVERSIONES, POR LO QUE EL IMPORTE INFORMADO EN EL RECIBO DE VALORES SERA DISTINTO AL INTERES NETO QUE SE ESTARA REFLJANDO EN LA CUENTA EJE AL MOMENTO DEL VENCIMIENTO. POR LO ANTERIOR AL PAGAR INTERES A PARTIR DEL 1 DE ENERO DE 2020 SE APLICA ESTA TASA COMO LO SEÑALAN LAS DISPOSICIONES FISCALES VIGENTES. PARA MAYOR INFORMACION CONSULTE LA LEY DE INGRESOS DE LA FEDERACION (LIF)-2020.

Advertencia: **Incumplir sus obligaciones le puede generar comisiones.**
El presente estado de cuenta no es un comprobante fiscal.

La fecha de corte coincide con la fecha de terminación del periodo que se señala en el presente estado de cuenta. Las operaciones efectuadas durante los días no laborales o después de la hora de corte de fin de día serán consideradas en nuestra contabilidad como realizadas en el siguiente día hábil bancario. Usted dispone de 90 días después de la fecha de corte para objetar la información contenida en su estado de cuenta, de no hacerlo se asumirá su conformidad al respecto.

Cuando no reciba su estado de cuenta durante los 20 días siguientes de la fecha de corte, y no haya dado instrucciones para que no se le envíe, favor de solicitarlo en su sucursal.

En el caso de avisos de modificaciones al contrato de adhesión, recuerde que, si así lo decide, tiene derecho a solicitar la cancelación de su cuenta dentro de los 30 días naturales posteriores a la notificación recibida, sin responsabilidad alguna a su cargo cubriendo, en su caso, los adeudos que se hayan generado a la fecha.

Aviso de privacidad
Ponemos a su disposición el Aviso de Privacidad en www.banorte.com en el entendido de que su información será tratada con sujeción a los fines establecidos en el referido Aviso de Privacidad.

Consultas, Reclamaciones, y Aclaraciones
Banco Mercantil del Norte S.A. Institución de Banca Múltiple, Grupo Financiero Banorte recibe las consultas, reclamaciones o aclaraciones, a través de su **Unidad Especializada de Atención a Usuarios (UNE)**, ubicada en Av. Paseo de la Reforma 195 Piso 1, Colonia Cuauhtémoc, C.P. 06500, Alcaldía Cuauhtémoc, Ciudad de México, Correo electrónico: une@banorte.com, o al Teléfono: **800 627 2292** así como en cualquiera de sus sucursales. En el caso de no obtener una respuesta satisfactoria o en el caso de requerir consultar y/o comparar información sobre comisiones podrá acudir a la Comisión Nacional para la Protección y Defensa de los Usuarios de Servicios Financieros www.condusef.gob.mx con número telefónico de atención en la Ciudad de México **(55) 5340 0999** y desde el interior de la República el **800 999 8080**.

Referencia de Abreviaturas

ABO	Abono	COM	Comisión	EDO	Estado	O/B	Otro Banco
ATM	Cajero Automático	CONS	Consulta	I.S.R	Impuesto Sobre la Renta	PZO	Plazo
BTE	Banorte	CPA	Compra	I.V.A	Impuesto al Valor Agregado	R.F.C	Registro Federal de Causantes
CAM	Cámara de compensación	CTA	Cuenta	INT	Interés (es)	REV	Reverso
CAP	Capital	DEP	Depósito	INTBC	Interbancaria	S.B.C	Saldo salvo Buen Cobro
CHEQ/CHQ	Cheque	DEV	Devolución	INV	Inversión	VEN	Ventanilla
CLABE	Clave Bancaria Estandarizada	DISP	Disposición/Dispersión	LIQ	Liquidación (Pago)		

IPAB

Los productos anteriormente descritos se encuentran protegidos por el Instituto para la Protección del Ahorro Bancario (IPAB) hasta por un monto equivalente a 400,000 UDI por cliente, por Institución. Lo anterior de conformidad con las disposiciones legales que regulan a dicho Instituto. Vista la página www.ipab.org.mx

H. AYUNTAMIENTO DEL MUNICIPIO DE POANAS, DGO.
ESTADO DE DURANGO
Auxiliares de Cuentas del 01/dic/2019 al 31/dic/2019
Con saldo y/o movimientos. (De la cuenta: 1112-03-17-00-001 a la 1112-03-17-00-001)

Usr: supervisor
Rep: rptAuxiliarCuentas

Fecha y hora de Impresión: 06/feb/2020 01:26 p.m.

Cuenta / Poliza	Fecha	Nombre de la Cuenta / Beneficiario	No. Factura	Cheque / Folio	Concepto	Saldo Inicial	Movimientos del Periodo Cargos	Abonos	Saldos
1112-03-17-00-001					Cta. 3439 (INFRAESTRUCTURA 2017)	$10,371.45	$0.00	$0.00	$10,371.45
					Total :	**10,371.45**	**0.00**	**0.00**	**10,371.45**

MUNICIPIO DE POANAS, DGO.
CONCILIACIONES BANCARIAS DE LA CTA. 0442549121
PROGRAMAS REGIONALES 2016
DICIEMBRE DEL 2019

		DEBE	HABER	SALDO
	BANCOS			
	Saldo Inicial DICIEMBRE 2019			$ 8,717.46
(+)	DEPÓSITOS			
(-)	Deposito en transito			
(-)	RETIROS		-	
(+)	Rendimientos			
(+)	COMISIÓN BANCARIA			
SALDO EN LIBROS AL 30 DE DICIEMBRE DEL 2019				8,717.46
	SALDO SEGÚN ESTADO DE CUENTA			8,717.46
(-)	CHEQUES EN TRANSITO			
	TOTAL CHEQUES EN TRÁNSITO		-	-
SALDO CONCILIADO AL 31 DE DICIEMBRE DEL 2019				$ 8,717.46
			Diferencia	**0.00**

POANAS —H. Ayuntamiento— UN GOBIERNO DE ACCIONES 2019-2022

PRESIDENCIA

J. JESÚS VALDÉS VALENCIANO
PRESIDENTE MUNICIPAL

POANAS —H. Ayuntamiento— UN GOBIERNO DE ACCIONES 2019-2022

C. HILARIO FERNÁNDEZ GALARZA
TESORERO MUNICIPAL

TESORERÍA

POANAS —H. Ayuntamiento— UN GOBIERNO DE ACCIONES 2019-2022

PROFR. ROSA ARROYO NAVA
SINDICO MUNICIPAL

SINDICATURA

PROGRAMAS REGIONALES 2016
MUNICIPIO DE POANAS DGO
CALLE HIDALGO SN
CENTRO VILLA UNION
POANAS DGO. C.P. 34800
SUCURSAL: 7460 VICENTE GUERRERO
TIPO DE ENVÍO: CORREO

NO. DE CLIENTE: 27712428
RFC: MPD850101K77

DATOS DE SUCURSAL:
PLAZA:
DIRECCIÓN: FRANCISCO SARABIA 102 CENTRO
TELÉFONO: 8650651

INFORMACIÓN DEL PERIODO	
Periodo	Del 01/Diciembre/2019 al 31/Diciembre/2019
Fecha de corte	31/Diciembre/2019
Moneda	PESOS

RESUMEN INTEGRAL

Producto	No. de Cuenta	CLABE	Saldo anterior	Saldo al corte
ENLACE GLOBAL PM C/INTERESES	0442549121	072 202 00442549121 7	$8,717.46	$8,717.46
TOTAL			$8,717.46	$8,717.46

DETALLE	ENLACE GLOBAL PM C/INT. ▼
Resumen del periodo	
Saldo inicial del periodo	$ 8,717.46
+ Total de depósitos	$ 0.00
- Total de retiros	$ 0.00
+ Intereses Netos Ganados	$ 0.00
- Total de comisiones Cobradas / Pagadas	$ 0.00
- IVA sobre comisiones (16%)	$ 0.00
- Intereses Cobrados / Pagados	$ 0.00
Saldo actual	$ 8,717.46
Saldo disponible al día*	$ 8,717.46
Saldo Promedio	
Saldo promedio mínimo	$ 0.00
En el Periodo 01 Dic al 31 Dic:	$ 8,717.46
Días que comprende el periodo	31
Intereses devengados	
Tasa Bruta Anual	0.00%
Interés Tasa Bruta Anual	$ 0.00
Retención de ISR	$ 0.00
INTERESES NETOS GANADOS	$ 0.00
Saldo no disponible al día	
Depósitos de Cheques S.B.C.	$0.00
Ret. Garantía Líquida	$0.00
Comisiones pendientes de aplicar	$0.00
Compras no aplicadas	$0.00
TOTAL	$0.00
Resumen de comisiones	
Cheques girados	0
Cheques girados sin comisión	0
Cheques girados con comisión	0
Importe de la comisión	$ 0.00
Por cheques devueltos	$ 0.00
Otras comisiones	$ 0.00

ENLACE GLOBAL PM C/INTERESES
(Saldo inicial de $8,717.46)

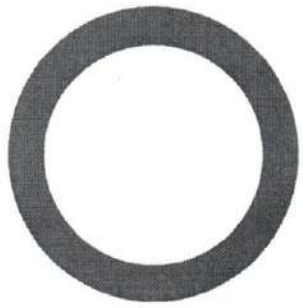

DEPÓSITOS	$0.00
RETIROS	$0.00
COMISIONES	$0.00
OTROS CARGOS	$0.00
SALDO FINAL	$8,717.46

DETALLE DE MOVIMIENTOS (PESOS)▼

Enlace Global Pm C/Intereses

FECHA	DESCRIPCIÓN / ESTABLECIMIENTO	MONTO DEL DEPOSITO	MONTO DEL RETIRO	SALDO
30-NOV-19	SALDO ANTERIOR			8,717.46
	SIN MOVIMIENTOS			

OTROS▼

Informe de Depósitos en efectivo (IDE) mayores a $15,000 pesos

Mes:	**DICIEMBRE de 2019**
Excedentes de depósitos	$ 193,188.59
Tipo de Cambio	$ 18.8452
Resumen por cliente del ejercicio 2019	
Monto de excedente de depósitos	$ 1,972,413.05

***Los depósitos en efectivo presentados en el presente informe son aquellos que exceden la cantidad de $15,000 (Quince mil pesos 00/100) de forma acumulada en todas las cuentas bajo titularidad del cliente dentro de un mes calendario.**

MENSAJES IMPORTANTES
ESTIMADO CLIENTE, LE INFORMAMOS QUE DURANTE EL EJERCICIO FISCAL DE 2020 LA TASA DE RETENCION ANUAL A QUE SE REFIEREN LOS ARTICULOS 54 Y 135 DE LA LEY DEL IMPUESTO SOBRE LA RENTA SERA DEL 1.45 POR CIENTO. ESTA NUEVA TASA DE RETENCION DE ISR TAMBIEN APLICA PARA LAS INVERSIONES A PLAZO DADAS DE ALTA EN EL 2019 QUE CUENTEN CON VENCIMIENTO EN EL 2020. CON ESTE CAMBIO SERA MAYOR EL MONTO DE RETENCION SOBRE LAS INVERSIONES, POR LO QUE EL IMPORTE INFORMADO EN EL RECIBO DE VALORES SERA DISTINTO AL INTERES NETO QUE SE ESTARA REFLJANDO EN LA CUENTA EJE AL MOMENTO DEL VENCIMIENTO. POR LO ANTERIOR AL PAGAR INTERES A PARTIR DEL 1 DE ENERO DE 2020 SE APLICA ESTA TASA COMO LO SEÑALAN LAS DISPOSICIONES FISCALES VIGENTES. PARA MAYOR INFORMACION CONSULTE LA LEY DE INGRESOS DE LA FEDERACION (LIF)-2020.

Advertencia: **Incumplir sus obligaciones le puede generar comisiones.**
El presente estado de cuenta no es un comprobante fiscal.

La fecha de corte coincide con la fecha de terminación del periodo que se señala en el presente estado de cuenta. Las operaciones efectuadas durante los días no laborales o después de la hora de corte de fin de día serán consideradas en nuestra contabilidad como realizadas en el siguiente día hábil bancario. Usted dispone de 90 días después de la fecha de corte para objetar la información contenida en su estado de cuenta, de no hacerlo se asumirá su conformidad al respecto.

Cuando no reciba su estado de cuenta durante los 20 días siguientes de la fecha de corte, y no haya dado instrucciones para que no se le envíe, favor de solicitarlo en su sucursal.

En el caso de avisos de modificaciones al contrato de adhesión, recuerde que, si así lo decide, tiene derecho a solicitar la cancelación de su cuenta dentro de los 30 días naturales posteriores a la notificación recibida, sin responsabilidad alguna a su cargo cubriendo, en su caso, los adeudos que se hayan generado a la fecha.

Aviso de privacidad
Ponemos a su disposición el Aviso de Privacidad en www.banorte.com en el entendido de que su información será tratada con sujeción a los fines establecidos en el referido Aviso de Privacidad.

Consultas, Reclamaciones, y Aclaraciones
Banco Mercantil del Norte S.A. Institución de Banca Múltiple, Grupo Financiero Banorte recibe las consultas, reclamaciones o aclaraciones, a través de su **Unidad Especializada de Atención a Usuarios (UNE)**, ubicada en Av. Paseo de la Reforma 195 Piso 1, Colonia Cuauhtémoc, C.P. 06500, Alcaldía Cuauhtémoc, Ciudad de México, Correo electrónico: une@banorte.com, o al Teléfono: **800 627 2292** así como en cualquiera de sus sucursales. En el caso de no obtener una respuesta satisfactoria o en el caso de requerir consultar y/o comparar información sobre comisiones podrá acudir a la Comisión Nacional para la Protección y Defensa de los Usuarios de Servicios Financieros www.condusef.gob.mx con número telefónico de atención en la Ciudad de México **(55) 5340 0999** y desde el interior de la República el **800 999 8080**.

Referencia de Abreviaturas

ABO	Abono	COM	Comisión	EDO	Estado	O/B	Otro Banco
ATM	Cajero Automático	CONS	Consulta	I.S.R	Impuesto Sobre la Renta	PZO	Plazo
BTE	Banorte	CPA	Compra	I.V.A	Impuesto al Valor Agregado	R.F.C	Registro Federal de Causantes
CAM	Cámara de compensación	CTA	Cuenta	INT	Interés (es)	REV	Reverso
CAP	Capital	DEP	Depósito	INTBC	Interbancaria	S.B.C	Saldo salvo Buen Cobro
CHEQ/CHQ	Cheque	DEV	Devolución	INV	Inversión	VEN	Ventanilla
CLABE	Clave Bancaria Estandarizada	DISP	Disposición/Dispersión	LIQ	Liquidación (Pago)		

IPAB

Los productos anteriormente descritos se encuentran protegidos por el Instituto para la Protección del Ahorro Bancario (IPAB) hasta por un monto equivalente a 400,000 UDI por cliente, por Institución. Lo anterior de conformidad con las disposiciones legales que regulan a dicho Instituto. Vista la página www.ipab.org.mx

H. AYUNTAMIENTO DEL MUNICIPIO DE POANAS, DGO.

ESTADO DE DURANGO

Auxiliares de Cuentas del 01/dic/2019 al 01/dic/2019

Con saldo y/o movimientos. (De la cuenta: 1112-04-16-26-001 a la 1112-04-16-26-001)

Usr: supervisor
Rep: rptAuxiliarCuentas

Fecha y hora de Impresión: 29/ene/2020 01:23 p.m.

Cuenta / Poliza	Fecha	Nombre de la Cuenta / Beneficiario	No. Factura	Cheque / Folio	Concepto	Saldo Inicial	Movimientos del Periodo Cargos	Abonos	Saldos
1112-04-16-26-001					Cta.121	$8,717.46	$0.00	$0.00	$8,717.46
					Total :	8,717.46	0.00	0.00	8,717.46

MUNICIPIO DE POANAS, DGO.

CONCILIACIONES BANCARIAS DE LA CTA. 0459945459

FERIA REGIONAL POANAS 2016

DICIEMBRE DEL 2019

		DEBE	HABER	SALDO
	BANCOS			
	Saldo Inicial DICIEMBRE 2019			$ 3,516.73
(+)	DEPÓSITOS			
(-)	Deposito en transito			
(-)	RETIROS		-	
(+)	Rendimientos			
(+)	COMISIÓN BANCARIA			
SALDO EN LIBROS AL 31 DE DICIEMBRE DEL 2019				3,516.73
	SALDO SEGÚN ESTADO DE CUENTA			3,516.73
(-)	CHEQUES EN TRANSITO			
	TOTAL CHEQUES EN TRÁNSITO		-	-
SALDO CONCILIADO AL 30 DE DICIEMBRE DEL 2019				$ 3,516.73
			Diferencia	**0.00**

H. Ayuntamiento
UN GOBIERNO DE ACCIONES
2019-2022
C. JOSE LUIS VALDES VALENCIANO
PRESIDENTE MUNICIPAL
PRESIDENCIA

H. Ayuntamiento
UN GOBIERNO DE ACCIONES
2019-2022
C. HILARIO FERNANDEZ GALARZA
TESORERO MUNICIPAL
TESORERÍA

H. Ayuntamiento
UN GOBIERNO DE ACCIONES
2019-2022
PROFR ROSA ARROYO NAVA
SINDICO MUNICIPAL
SINDICATURA

FERIA REGIONAL POANAS 2016
MUNICIPIO DE POANAS DGO
CALLE HIDALGO SN
CENTRO VILLA UNION
POANAS DGO. C.P. 34800
SUCURSAL: 7460 VICENTE GUERRERO
TIPO DE ENVÍO: CORREO

NO. DE CLIENTE: 27712428
RFC: MPD850101K77

DATOS DE SUCURSAL:
PLAZA:
DIRECCIÓN: FRANCISCO SARABIA 102 CENTRO
TELÉFONO: 8650651

INFORMACIÓN DEL PERIODO	
Periodo	Del 01/Diciembre/2019 al 31/Diciembre/2019
Fecha de corte	31/Diciembre/2019
Moneda	PESOS

RESUMEN INTEGRAL

Producto	No. de Cuenta	CLABE	Saldo anterior	Saldo al corte
ENLACE GLOBAL PM S/INTERESES	0459945459	072 202 00459945459 1	$3,516.73	$3,516.73
TOTAL			$3,516.73	$3,516.73

DETALLE	ENLACE GLOBAL PM S/INT. ▼
Resumen del periodo	
Saldo inicial del periodo	$ 3,516.73
+ Total de depósitos	$ 0.00
- Total de retiros	$ 0.00
+ Intereses Netos Ganados	$ 0.00
- Total de comisiones Cobradas / Pagadas	$ 0.00
- IVA sobre comisiones (16%)	$ 0.00
- Intereses Cobrados / Pagados	$ 0.00
Saldo actual	$ 3,516.73
Saldo disponible al día*	$ 3,516.73
Saldo Promedio	
Saldo promedio mínimo	$ 0.00
En el Periodo 01 Dic al 31 Dic:	$ 3,516.73
Días que comprende el periodo	31
Intereses devengados	
Tasa Bruta Anual	**0.00%**
Interés Tasa Bruta Anual	$ 0.00
Retención de ISR	$ 0.00
INTERESES NETOS GANADOS	$ 0.00
Saldo no disponible al día	
Depósitos de Cheques S.B.C.	$0.00
Ret. Garantía Líquida	$0.00
Comisiones pendientes de aplicar	$0.00
Compras no aplicadas	$0.00
TOTAL	$0.00
Resumen de comisiones	
Cheques girados	0
Cheques girados sin comisión	0
Cheques girados con comisión	0
Importe de la comisión	$ 0.00
Por cheques devueltos	$ 0.00
Otras comisiones	$ 0.00

ENLACE GLOBAL PM S/INTERESES
(Saldo inicial de $3,516.73)

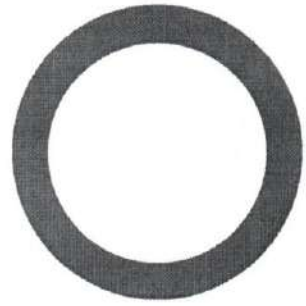

DEPÓSITOS	$0.00
RETIROS	$0.00
COMISIONES	$0.00
OTROS CARGOS	$0.00
SALDO FINAL	$3,516.73

DETALLE DE MOVIMIENTOS (PESOS)▼

Enlace Global Pm C/Intereses

FECHA	DESCRIPCIÓN / ESTABLECIMIENTO	MONTO DEL DEPOSITO	MONTO DEL RETIRO	SALDO
30-NOV-19	SALDO ANTERIOR			8,717.46
	SIN MOVIMIENTOS			

OTROS▼

Informe de Depósitos en efectivo (IDE) mayores a $15,000 pesos

Mes:	**DICIEMBRE de 2019**
Excedentes de depósitos	$ 193,188.59
Tipo de Cambio	$ 18.8452
Resumen por cliente del ejercicio 2019	
Monto de excedente de depósitos	$ 1,972,413.05

***Los depósitos en efectivo presentados en el presente informe son aquellos que exceden la cantidad de $15,000 (Quince mil pesos 00/100) de forma acumulada en todas las cuentas bajo titularidad del cliente dentro de un mes calendario.**

MENSAJES IMPORTANTES
ESTIMADO CLIENTE, LE INFORMAMOS QUE DURANTE EL EJERCICIO FISCAL DE 2020 LA TASA DE RETENCION ANUAL A QUE SE REFIEREN LOS ARTICULOS 54 Y 135 DE LA LEY DEL IMPUESTO SOBRE LA RENTA SERA DEL 1.45 POR CIENTO. ESTA NUEVA TASA DE RETENCION DE ISR TAMBIEN APLICA PARA LAS INVERSIONES A PLAZO DADAS DE ALTA EN EL 2019 QUE CUENTEN CON VENCIMIENTO EN EL 2020. CON ESTE CAMBIO SERA MAYOR EL MONTO DE RETENCION SOBRE LAS INVERSIONES, POR LO QUE EL IMPORTE INFORMADO EN EL RECIBO DE VALORES SERA DISTINTO AL INTERES NETO QUE SE ESTARA REFLJANDO EN LA CUENTA EJE AL MOMENTO DEL VENCIMIENTO. POR LO ANTERIOR AL PAGAR INTERES A PARTIR DEL 1 DE ENERO DE 2020 SE APLICA ESTA TASA COMO LO SEÑALAN LAS DISPOSICIONES FISCALES VIGENTES. PARA MAYOR INFORMACION CONSULTE LA LEY DE INGRESOS DE LA FEDERACION (LIF)-2020.

Advertencia: **Incumplir sus obligaciones le puede generar comisiones.**
El presente estado de cuenta no es un comprobante fiscal.

La fecha de corte coincide con la fecha de terminación del periodo que se señala en el presente estado de cuenta. Las operaciones efectuadas durante los días no laborales o después de la hora de corte de fin de día serán consideradas en nuestra contabilidad como realizadas en el siguiente día hábil bancario. Usted dispone de 90 días después de la fecha de corte para objetar la información contenida en su estado de cuenta, de no hacerlo se asumirá su conformidad al respecto.

Cuando no reciba su estado de cuenta durante los 20 días siguientes de la fecha de corte, y no haya dado instrucciones para que no se le envíe, favor de solicitarlo en su sucursal.

En el caso de avisos de modificaciones al contrato de adhesión, recuerde que, si así lo decide, tiene derecho a solicitar la cancelación de su cuenta dentro de los 30 días naturales posteriores a la notificación recibida, sin responsabilidad alguna a su cargo cubriendo, en su caso, los adeudos que se hayan generado a la fecha.

Aviso de privacidad
Ponemos a su disposición el Aviso de Privacidad en www.banorte.com en el entendido de que su información será tratada con sujeción a los fines establecidos en el referido Aviso de Privacidad.

Consultas, Reclamaciones, y Aclaraciones
Banco Mercantil del Norte S.A. Institución de Banca Múltiple, Grupo Financiero Banorte recibe las consultas, reclamaciones o aclaraciones, a través de su **Unidad Especializada de Atención a Usuarios (UNE)**, ubicada en Av. Paseo de la Reforma 195 Piso 1, Colonia Cuauhtémoc, C.P. 06500, Alcaldía Cuauhtémoc, Ciudad de México, Correo electrónico: une@banorte.com, o al Teléfono: **800 627 2292** así como en cualquiera de sus sucursales. En el caso de no obtener una respuesta satisfactoria o en el caso de requerir consultar y/o comparar información sobre comisiones podrá acudir a la Comisión Nacional para la Protección y Defensa de los Usuarios de Servicios Financieros www.condusef.gob.mx con número telefónico de atención en la Ciudad de México **(55) 5340 0999** y desde el interior de la República el **800 999 8080**.

Referencia de Abreviaturas

ABO	Abono	COM	Comisión	EDO	Estado	O/B	Otro Banco
ATM	Cajero Automático	CONS	Consulta	I.S.R	Impuesto Sobre la Renta	PZO	Plazo
BTE	Banorte	CPA	Compra	I.V.A	Impuesto al Valor Agregado	R.F.C	Registro Federal de Causantes
CAM	Cámara de compensación	CTA	Cuenta	INT	Interés (es)	REV	Reverso
CAP	Capital	DEP	Depósito	INTBC	Interbancaria	S.B.C	Saldo salvo Buen Cobro
CHEQ/CHQ	Cheque	DEV	Devolución	INV	Inversión	VEN	Ventanilla
CLABE	Clave Bancaria Estandarizada	DISP	Disposición/Dispersión	LIQ	Liquidación (Pago)		

IPAB

Los productos anteriormente descritos se encuentran protegidos por el Instituto para la Protección del Ahorro Bancario (IPAB) hasta por un monto equivalente a 400,000 UDI por cliente, por Institución. Lo anterior de conformidad con las disposiciones legales que regulan a dicho Instituto. Vista la página www.ipab.org.mx

H. AYUNTAMIENTO DEL MUNICIPIO DE POANAS, DGO.

ESTADO DE DURANGO

Auxiliares de Cuentas del 01/dic/2019 al 01/dic/2019

Con saldo y/o movimientos. (De la cuenta: 1112-04-16-26-001 a la 1112-04-16-26-001)

Usr: supervisor
Rep: rptAuxiliarCuentas

Fecha y hora de Impresión: 29/ene/2020 01:23 p.m.

Cuenta / Poliza	Fecha	Nombre de la Cuenta / Beneficiario	No. Factura	Cheque / Folio	Concepto	Saldo Inicial	Movimientos del Periodo Cargos	Abonos	Saldos
1112-04-16-26-001					Cta.121	$8,717.46	$0.00	$0.00	$8,717.46
					Total :	8,717.46	0.00	0.00	8,717.46

MUNICIPIO DE POANAS, DGO.

CONCILIACIONES BANCARIAS DE LA CTA. 0459945459

FERIA REGIONAL POANAS 2016

DICIEMBRE DEL 2019

		DEBE	HABER	SALDO
	BANCOS			
	Saldo Inicial DICIEMBRE 2019			$ 3,516.73
(+)	DEPÓSITOS			
(-)	Deposito en transito			
(-)	RETIROS		-	
(+)	Rendimientos			
(+)	COMISIÓN BANCARIA			
SALDO EN LIBROS AL 31 DE DICIEMBRE DEL 2019				3,516.73
	SALDO SEGÚN ESTADO DE CUENTA			3,516.73
(-)	CHEQUES EN TRANSITO			
	TOTAL CHEQUES EN TRÁNSITO		-	-
SALDO CONCILIADO AL 30 DE DICIEMBRE DEL 2019				$ 3,516.73
			Diferencia	**0.00**

H. Ayuntamiento
UN GOBIERNO DE ACCIONES
2019-2022
C. JOSE LUIS VALDES VALENCIANO
PRESIDENTE MUNICIPAL
PRESIDENCIA

H. Ayuntamiento
UN GOBIERNO DE ACCIONES
2019-2022
C. HILARIO FERNANDEZ GALARZA
TESORERO MUNICIPAL
TESORERÍA

H. Ayuntamiento
UN GOBIERNO DE ACCIONES
2019-2022
PROFR ROSA ARROYO NAVA
SINDICO MUNICIPAL
SINDICATURA

INFRAESTRUCTURA 2016
MUNICIPIO DE POANAS DGO
CALLE HIDALGO SN
CENTRO VILLA UNION
POANAS DGO. C.P. 34800
SUCURSAL: 7460 VICENTE GUERRERO
TIPO DE ENVÍO: CORREO

NO. DE CLIENTE: 27712428
RFC: MPD850101K77

DATOS DE SUCURSAL:
PLAZA:
DIRECCIÓN: FRANCISCO SARABIA 102 CENTRO
TELÉFONO: 8650651

INFORMACIÓN DEL PERIODO	
Periodo	Del 01/Diciembre/2019 al 31/Diciembre/2019
Fecha de corte	31/Diciembre/2019
Moneda	PESOS

RESUMEN INTEGRAL

Producto	No. de Cuenta	CLABE	Saldo anterior	Saldo al corte
ENLACE GLOBAL PM S/INTERESES	0414773503	072 202 00414773503 1	$26,764.70	$26,764.70
TOTAL			**$26,764.70**	**$26,764.70**

DETALLE	ENLACE GLOBAL PM S/INT. ▼
Resumen del periodo	
Saldo inicial del periodo	$ 26,764.70
+ Total de depósitos	$ 0.00
- Total de retiros	$ 0.00
+ Intereses Netos Ganados	$ 0.00
- Total de comisiones Cobradas / Pagadas	$ 0.00
- IVA sobre comisiones (16%)	$ 0.00
- Intereses Cobrados / Pagados	$ 0.00
Saldo actual	$ 26,764.70
Saldo disponible al día*	$ 26,764.70
Saldo Promedio	
Saldo promedio mínimo	$ 0.00
En el Periodo 01 Dic al 31 Dic:	$ 26,764.70
Días que comprende el periodo	31
Intereses devengados	
Tasa Bruta Anual	**0.00%**
Interés Tasa Bruta Anual	$ 0.00
Retención de ISR	$ 0.00
INTERESES NETOS GANADOS	$ 0.00
Saldo no disponible al día	
Depósitos de Cheques S.B.C.	$0.00
Ret. Garantía Líquida	$0.00
Comisiones pendientes de aplicar	$0.00
Compras no aplicadas	$0.00
TOTAL	$0.00
Resumen de comisiones	
Cheques girados	0
Cheques girados sin comisión	0
Cheques girados con comisión	0
Importe de la comisión	$ 0.00
Por cheques devueltos	$ 0.00
Otras comisiones	$ 0.00

ENLACE GLOBAL PM S/INTERESES
(Saldo inicial de $26,764.70)

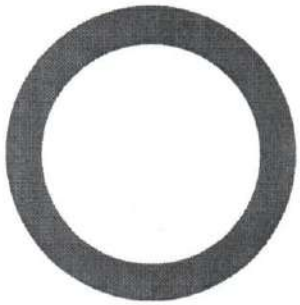

DEPÓSITOS	$0.00
RETIROS	$0.00
COMISIONES	$0.00
OTROS CARGOS	$0.00
SALDO FINAL	$26,764.70

DETALLE DE MOVIMIENTOS (PESOS) ▼

Enlace Global Pm S/Intereses

FECHA	DESCRIPCIÓN / ESTABLECIMIENTO	MONTO DEL DEPOSITO	MONTO DEL RETIRO	SALDO
30-NOV-19	SALDO ANTERIOR			3,516.73
	SIN MOVIMIENTOS			

OTROS ▼

Informe de Depósitos en efectivo (IDE) mayores a $15,000 pesos

Mes:	DICIEMBRE de 2019
Excedentes de depósitos	$ 193,188.59
Tipo de Cambio	$ 18.8452
Resumen por cliente del ejercicio 2019	
Monto de excedente de depósitos	$ 1,972,413.05

***Los depósitos en efectivo presentados en el presente informe son aquellos que exceden la cantidad de $15,000 (Quince mil pesos 00/100) de forma acumulada en todas las cuentas bajo titularidad del cliente dentro de un mes calendario.**

MENSAJES IMPORTANTES

ESTIMADO CLIENTE, LE INFORMAMOS QUE DURANTE EL EJERCICIO FISCAL DE 2020 LA TASA DE RETENCION ANUAL A QUE SE REFIEREN LOS ARTICULOS 54 Y 135 DE LA LEY DEL IMPUESTO SOBRE LA RENTA SERA DEL 1.45 POR CIENTO. ESTA NUEVA TASA DE RETENCION DE ISR TAMBIEN APLICA PARA LAS INVERSIONES A PLAZO DADAS DE ALTA EN EL 2019 QUE CUENTEN CON VENCIMIENTO EN EL 2020. CON ESTE CAMBIO SERA MAYOR EL MONTO DE RETENCION SOBRE LAS INVERSIONES, POR LO QUE EL IMPORTE INFORMADO EN EL RECIBO DE VALORES SERA DISTINTO AL INTERES NETO QUE SE ESTARA REFLJANDO EN LA CUENTA EJE AL MOMENTO DEL VENCIMIENTO. POR LO ANTERIOR AL PAGAR INTERES A PARTIR DEL 1 DE ENERO DE 2020 SE APLICA ESTA TASA COMO LO SEÑALAN LAS DISPOSICIONES FISCALES VIGENTES. PARA MAYOR INFORMACION CONSULTE LA LEY DE INGRESOS DE LA FEDERACION (LIF)-2020.

Advertencia: **Incumplir sus obligaciones le puede generar comisiones.**
El presente estado de cuenta no es un comprobante fiscal.

La fecha de corte coincide con la fecha de terminación del periodo que se señala en el presente estado de cuenta. Las operaciones efectuadas durante los días no laborales o después de la hora de corte de fin de día serán consideradas en nuestra contabilidad como realizadas en el siguiente día hábil bancario. Usted dispone de 90 días después de la fecha de corte para objetar la información contenida en su estado de cuenta, de no hacerlo se asumirá su conformidad al respecto.

Cuando no reciba su estado de cuenta durante los 20 días siguientes de la fecha de corte, y no haya dado instrucciones para que no se le envíe, favor de solicitarlo en su sucursal.

En el caso de avisos de modificaciones al contrato de adhesión, recuerde que, si así lo decide, tiene derecho a solicitar la cancelación de su cuenta dentro de los 30 días naturales posteriores a la notificación recibida, sin responsabilidad alguna a su cargo cubriendo, en su caso, los adeudos que se hayan generado a la fecha.

Aviso de privacidad

Ponemos a su disposición el Aviso de Privacidad en www.banorte.com en el entendido de que su información será tratada con sujeción a los fines establecidos en el referido Aviso de Privacidad.

Consultas, Reclamaciones, y Aclaraciones

Banco Mercantil del Norte S.A. Institución de Banca Múltiple, Grupo Financiero Banorte recibe las consultas, reclamaciones o aclaraciones, a través de su **Unidad Especializada de Atención a Usuarios (UNE)**, ubicada en Av. Paseo de la Reforma 195 Piso 1, Colonia Cuauhtémoc, C.P. 06500, Alcaldía Cuauhtémoc, Ciudad de México, Correo electrónico: une@banorte.com, o al Teléfono: **800 627 2292** así como en cualquiera de sus sucursales. En el caso de no obtener una respuesta satisfactoria o en el caso de requerir consultar y/o comparar información sobre comisiones podrá acudir a la Comisión Nacional para la Protección y Defensa de los Usuarios de Servicios Financieros www.condusef.gob.mx con número telefónico de atención en la Ciudad de México **(55) 5340 0999** y desde el interior de la República el **800 999 8080**.

Referencia de Abreviaturas

ABO	Abono	COM	Comisión	EDO	Estado	O/B	Otro Banco
ATM	Cajero Automático	CONS	Consulta	I.S.R	Impuesto Sobre la Renta	PZO	Plazo
BTE	Banorte	CPA	Compra	I.V.A	Impuesto al Valor Agregado	R.F.C	Registro Federal de Causantes
CAM	Cámara de compensación	CTA	Cuenta	INT	Interés (es)	REV	Reverso
CAP	Capital	DEP	Depósito	INTBC	Interbancaria	S.B.C	Saldo salvo Buen Cobro
CHEQ/CHQ	Cheque	DEV	Devolución	INV	Inversión	VEN	Ventanilla
CLABE	Clave Bancaria Estandarizada	DISP	Disposición/Dispersión	LIQ	Liquidación (Pago)		

IPAB

Los productos anteriormente descritos se encuentran protegidos por el Instituto para la Protección del Ahorro Bancario (IPAB) hasta por un monto equivalente a 400,000 UDI por cliente, por Institución. Lo anterior de conformidad con las disposiciones legales que regulan a dicho Instituto. Vista la página www.ipab.org.mx

H. AYUNTAMIENTO DEL MUNICIPIO DE POANAS, DGO.

ESTADO DE DURANGO

Auxiliares de Cuentas del 01/dic/2019 al 01/dic/2019

Con saldo y/o movimientos. (De la cuenta: 1112-01-16-00-002 a la 1112-01-16-00-002)

Usr: supervisor
Rep: rptAuxiliarCuentas

Fecha y hora de Impresión: 29/ene/2020 01:08 p.m.

Cuenta / Poliza	Fecha	Nombre de la Cuenta / Beneficiario	No. Factura	Cheque / Folio	Concepto	Saldo Inicial	Movimientos del Periodo Cargos	Abonos	Saldos
1112-01-16-00-002					Cta. 5459	$3,516.73	$0.00	$0.00	$3,516.73
					Total :	3,516.73	0.00	0.00	3,516.73

MUNICIPIO DE POANAS, DGO.

CONCILIACIONES BANCARIAS DE LA CTA. 0414773503

INFRAESTRUCTURA 2016

DICIEMBRE DEL 2019

		DEBE	HABER	SALDO
	BANCOS			
	Saldo Inicial DICIEMBRE 2019			$ 26,764.70
(+)	DEPÓSITOS	-		
(-)	Deposito en transito			
(-)	RETIROS		-	
(+)	Rendimientos	-		
(+)	COMISIÓN BANCARIA			
SALDO EN LIBROS AL 31 DE DICIEMBRE DEL 2019				26,764.70
	SALDO SEGÚN ESTADO DE CUENTA			26,764.70
(-)	CHEQUES EN TRANSITO			
	TOTAL CHEQUES EN TRÁNSITO		-	-
SALDO CONCILIADO AL 31 DE DICIEMBRE DEL 2019				$ 26,764.70
			Diferencia	**0.00**

POANAS H. Ayuntamiento UN GOBIERNO DE ACCIONES 2019-2022
C. JOSÉ LUIS VALDES VALENCIANO
PRESIDENTE MUNICIPAL
PRESIDENCIA

POANAS H. Ayuntamiento UN GOBIERNO DE ACCIONES 2019-2022
C. HILARIO FERNANDEZ GALARZA
TESORERO MUNICIPAL
TESORERÍA

POANAS H. Ayuntamiento UN GOBIERNO DE ACCIONES 2019-2022
PROFRA. ROSA ARROYO NAVA
SINDICO MUNICIPAL
SINDICATURA

H AYUNTAMIENTO DEL MUNICIPIO DE POANAS
MUNICIPIO DE POANAS DGO
CALLE HIDALGO SN
CENTRO VILLA UNION
POANAS DGO. C.P. 34800
SUCURSAL: 7460 VICENTE GUERRERO
TIPO DE ENVÍO: CORREO

NO. DE CLIENTE: 27712428
RFC: MPD850101K77

DATOS DE SUCURSAL:
PLAZA:
DIRECCIÓN: FRANCISCO SARABIA 102 CENTRO
TELÉFONO: 8650651

INFORMACIÓN DEL PERIODO	
Periodo	**Del 01/Diciembre/2019 al 31/Diciembre/2019**
Fecha de corte	**31/Diciembre/2019**
Moneda	**PESOS**

RESUMEN INTEGRAL

Producto	No. de Cuenta	CLABE	Saldo anterior	Saldo al corte
ENLACE GLOBAL PM S/INTERESES	0461748765	072 202 00461748765 7	$148.22	$148.22
TOTAL			**$148.22**	**$148.22**

DETALLE	ENLACE GLOBAL PM S/INT. ▼
Resumen del periodo	
Saldo inicial del periodo	$ 148.22
+ Total de depósitos	$ 0.00
- Total de retiros	$ 0.00
+ Intereses Netos Ganados	$ 0.00
- Total de comisiones Cobradas / Pagadas	$ 0.00
- IVA sobre comisiones (16%)	$ 0.00
- Intereses Cobrados / Pagados	$ 0.00
Saldo actual	$ 148.22
Saldo disponible al día*	$ 148.22
Saldo Promedio	
Saldo promedio mínimo	$ 0.00
En el Periodo 01 Dic al 31 Dic:	$ 148.22
Días que comprende el periodo	31
Intereses devengados	
Tasa Bruta Anual	**0.00%**
Interés Tasa Bruta Anual	$ 0.00
Retención de ISR	$ 0.00
INTERESES NETOS GANADOS	$ 0.00
Saldo no disponible al día	
Depósitos de Cheques S.B.C.	$0.00
Ret. Garantía Liquida	$0.00
Comisiones pendientes de aplicar	$0.00
Compras no aplicadas	$0.00
TOTAL	$0.00
Resumen de comisiones	
Cheques girados	0
Cheques girados sin comisión	0
Cheques girados con comisión	0
Importe de la comisión	$ 0.00
Por cheques devueltos	$ 0.00
Otras comisiones	$ 0.00

ENLACE GLOBAL PM S/INTERESES
(Saldo inicial de $148.22)

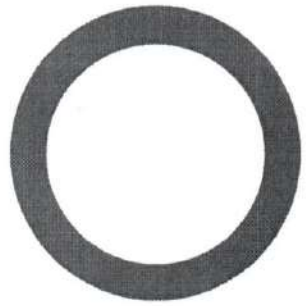

DEPÓSITOS	$0.00
RETIROS	$0.00
COMISIONES	$0.00
OTROS CARGOS	$0.00
SALDO FINAL	$148.22

Banco Mercantil del Norte S.A. Institución de Banca Multiple Grupo Financiero Banorte, Av. Revolución No. 3000, Colonia Primavera C.P.64830, Monterrey Nuevo Leon. RFC BMN930209927

DETALLE DE MOVIMIENTOS (PESOS) ▼

Enlace Global Pm S/Intereses

FECHA	DESCRIPCIÓN / ESTABLECIMIENTO	MONTO DEL DEPOSITO	MONTO DEL RETIRO	SALDO
30-NOV-19	SALDO ANTERIOR			148.22
	SIN MOVIMIENTOS			

OTROS ▼

Informe de Depósitos en efectivo (IDE) mayores a $15,000 pesos

Mes:	**DICIEMBRE de 2019**
Excedentes de depósitos	$ 193,188.59
Tipo de Cambio	$ 18.8452
Resumen por cliente del ejercicio 2019	
Monto de excedente de depósitos	$ 1,972,413.05

***Los depósitos en efectivo presentados en el presente informe son aquellos que exceden la cantidad de $15,000 (Quince mil pesos 00/100) de forma acumulada en todas las cuentas bajo titularidad del cliente dentro de un mes calendario.**

MENSAJES IMPORTANTES
ESTIMADO CLIENTE, LE INFORMAMOS QUE DURANTE EL EJERCICIO FISCAL DE 2020 LA TASA DE RETENCION ANUAL A QUE SE REFIEREN LOS ARTICULOS 54 Y 135 DE LA LEY DEL IMPUESTO SOBRE LA RENTA SERA DEL 1.45 POR CIENTO. ESTA NUEVA TASA DE RETENCION DE ISR TAMBIEN APLICA PARA LAS INVERSIONES A PLAZO DADAS DE ALTA EN EL 2019 QUE CUENTEN CON VENCIMIENTO EN EL 2020. CON ESTE CAMBIO SERA MAYOR EL MONTO DE RETENCION SOBRE LAS INVERSIONES, POR LO QUE EL IMPORTE INFORMADO EN EL RECIBO DE VALORES SERA DISTINTO AL INTERES NETO QUE SE ESTARA REFLJANDO EN LA CUENTA EJE AL MOMENTO DEL VENCIMIENTO. POR LO ANTERIOR AL PAGAR INTERES A PARTIR DEL 1 DE ENERO DE 2020 SE APLICA ESTA TASA COMO LO SEÑALAN LAS DISPOSICIONES FISCALES VIGENTES. PARA MAYOR INFORMACION CONSULTE LA LEY DE INGRESOS DE LA FEDERACION (LIF)-2020.

Advertencia: **Incumplir sus obligaciones le puede generar comisiones.**
El presente estado de cuenta no es un comprobante fiscal.

La fecha de corte coincide con la fecha de terminación del periodo que se señala en el presente estado de cuenta. Las operaciones efectuadas durante los días no laborales o después de la hora de corte de fin de día serán consideradas en nuestra contabilidad como realizadas en el siguiente día hábil bancario. Usted dispone de 90 días después de la fecha de corte para objetar la información contenida en su estado de cuenta, de no hacerlo se asumirá su conformidad al respecto.

Cuando no reciba su estado de cuenta durante los 20 días siguientes de la fecha de corte, y no haya dado instrucciones para que no se le envíe, favor de solicitarlo en su sucursal.

En el caso de avisos de modificaciones al contrato de adhesión, recuerde que, si así lo decide, tiene derecho a solicitar la cancelación de su cuenta dentro de los 30 días naturales posteriores a la notificación recibida, sin responsabilidad alguna a su cargo cubriendo, en su caso, los adeudos que se hayan generado a la fecha.

Aviso de privacidad
Ponemos a su disposición el Aviso de Privacidad en www.banorte.com en el entendido de que su información será tratada con sujeción a los fines establecidos en el referido Aviso de Privacidad.

Consultas, Reclamaciones, y Aclaraciones
Banco Mercantil del Norte S.A. Institución de Banca Múltiple, Grupo Financiero Banorte recibe las consultas, reclamaciones o aclaraciones, a través de su **Unidad Especializada de Atención a Usuarios (UNE)**, ubicada en Av. Paseo de la Reforma 195 Piso 1, Colonia Cuauhtémoc, C.P. 06500, Alcaldía Cuauhtémoc, Ciudad de México, Correo electrónico: une@banorte.com, o al Teléfono: **800 627 2292** así como en cualquiera de sus sucursales. En el caso de no obtener una respuesta satisfactoria o en el caso de requerir consultar y/o comparar información sobre comisiones podrá acudir a la Comisión Nacional para la Protección y Defensa de los Usuarios de Servicios Financieros www.condusef.gob.mx con número telefónico de atención en la Ciudad de México **(55) 5340 0999** y desde el interior de la República el **800 999 8080**.

Referencia de Abreviaturas

ABO	Abono	COM	Comisión	EDO	Estado	O/B	Otro Banco
ATM	Cajero Automático	CONS	Consulta	I.S.R	Impuesto Sobre la Renta	PZO	Plazo
BTE	Banorte	CPA	Compra	I.V.A	Impuesto al Valor Agregado	R.F.C	Registro Federal de Causantes
CAM	Cámara de compensación	CTA	Cuenta	INT	Interés (es)	REV	Reverso
CAP	Capital	DEP	Depósito	INTBC	Interbancaria	S.B.C	Saldo salvo Buen Cobro
CHEQ/CHQ	Cheque	DEV	Devolución	INV	Inversión	VEN	Ventanilla
CLABE	Clave Bancaria Estandarizada	DISP	Disposición/Dispersión	LIQ	Liquidación (Pago)		

IPAB

Los productos anteriormente descritos se encuentran protegidos por el Instituto para la Protección del Ahorro Bancario (IPAB) hasta por un monto equivalente a 400,000 UDI por cliente, por Institución. Lo anterior de conformidad con las disposiciones legales que regulan a dicho Instituto. Vista la página www.ipab.org.mx

H. AYUNTAMIENTO DEL MUNICIPIO DE POANAS, DGO.

ESTADO DE DURANGO

Auxiliares de Cuentas del 01/dic/2019 al 01/dic/2019

Con saldo y/o movimientos. (De la cuenta: 1112-04-16-40-001 a la 1112-04-16-40-001)

Usr: supervisor
Rep: rptAuxiliarCuentas

Fecha y hora de Impresión: 29/ene/2020 01:24 p.m.

Cuenta / Poliza	Fecha	Nombre de la Cuenta / Beneficiario	No. Factura	Cheque / Folio	Concepto	Saldo Inicial	Movimientos del Periodo Cargos	Abonos	Saldos
1112-04-16-40-001					Cta 8765	$148.22	$0.00	$0.00	$148.22
					Total :	148.22	0.00	0.00	148.22

MUNICIPIO DE POANAS, DGO.

CONCILIACIONES BANCARIAS DE LA CTA. 0264798176

FINANCIAMIENTO ENA

DICIEMBRE DEL 2019

		DEBE	HABER	SALDO
	BANCOS			
	Saldo Inicial DICIEMBRE 2019			$ 24.88
(+)	DEPÓSITOS			
(-)	Deposito en transito			
(-)	RETIROS		-	
(+)	Rendimientos			
(+)	COMISIÓN BANCARIA			
SALDO EN LIBROS AL 30 DE DICIEMBRE DEL 2019				24.88
	SALDO SEGÚN ESTADO DE CUENTA			24.88
(-)	CHEQUES EN TRANSITO			
	TOTAL CHEQUES EN TRÁNSITO		-	-
SALDO CONCILIADO AL 30 DE DICIEMBRE DEL 2019				$ 24.88
			Diferencia	**0.00**

POANAS
—H.Ayuntamiento—
UN GOBIERNO DE ACCIONES
2019-2022
C.JOSÉ LUIS VALDES VALENCIANO
PRESIDENTE MUNICIPAL
PRESIDENCIA

POANAS
C. HILARIO FERNÁNDEZ GALARZA
—H.Ayuntamiento—
UN GOBIERNO DE ACCIONES
2019-2022
TESORERO MUNICIPAL
TESORERÍA

POANAS
—H.Ayuntamiento—
UN GOBIERNO DE ACCIONES
2019-2022
SÍNDICO MUNICIPAL
SINDICATURA

FINANCIAMIENTO ENA
MUNICIPIO DE POANAS DGO
CALLE HIDALGO SN
CENTRO VILLA UNION
POANAS DGO. C.P. 34800
SUCURSAL: 7460 VICENTE GUERRERO
TIPO DE ENVÍO: CORREO

NO. DE CLIENTE: 27712428
RFC: MPD850101K77

DATOS DE SUCURSAL:
PLAZA:
DIRECCIÓN: FRANCISCO SARABIA 102 CENTRO
TELÉFONO: 8650651

INFORMACIÓN DEL PERIODO	
Periodo	Del 01/Diciembre/2019 al 31/Diciembre/2019
Fecha de corte	31/Diciembre/2019
Moneda	PESOS

RESUMEN INTEGRAL

Producto	No. de Cuenta	CLABE	Saldo anterior	Saldo al corte
ENLACE GLOBAL PM C/INTERESES	0264798176	072 202 00264798176 9	$24.88	$24.88
TOTAL			$24.88	$24.88

DETALLE	ENLACE GLOBAL PM C/INT. ▼
Resumen del periodo	
Saldo inicial del periodo	$ 24.88
+ Total de depósitos	$ 0.00
- Total de retiros	$ 0.00
+ Intereses Netos Ganados	$ 0.00
- Total de comisiones Cobradas / Pagadas	$ 0.00
- IVA sobre comisiones (16%)	$ 0.00
- Intereses Cobrados / Pagados	$ 0.00
Saldo actual	$ 24.88
Saldo disponible al día*	$ 24.88
Saldo Promedio	
Saldo promedio mínimo	$ 0.00
En el Periodo 01 Dic al 31 Dic:	$ 24.88
Días que comprende el periodo	31
Intereses devengados	
Tasa Bruta Anual	**0.00%**
Interés Tasa Bruta Anual	$ 0.00
Retención de ISR	$ 0.00
INTERESES NETOS GANADOS	$ 0.00
Saldo no disponible al día	
Depósitos de Cheques S.B.C.	$0.00
Ret. Garantía Líquida	$0.00
Comisiones pendientes de aplicar	$0.00
Compras no aplicadas	$0.00
TOTAL	$0.00
Resumen de comisiones	
Cheques girados	0
Cheques girados sin comisión	0
Cheques girados con comisión	0
Importe de la comisión	$ 0.00
Por cheques devueltos	$ 0.00
Otras comisiones	$ 0.00

ENLACE GLOBAL PM C/INTERESES
(Saldo inicial de $24.88)

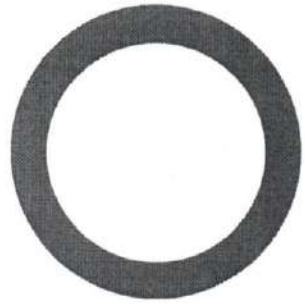

DEPÓSITOS	$0.00
RETIROS	$0.00
COMISIONES	$0.00
OTROS CARGOS	$0.00
SALDO FINAL	$24.88

DETALLE DE MOVIMIENTOS (PESOS) ▼

Enlace Global Pm C/Intereses

FECHA	DESCRIPCIÓN / ESTABLECIMIENTO	MONTO DEL DEPOSITO	MONTO DEL RETIRO	SALDO
30-NOV-19	SALDO ANTERIOR			24.88
	SIN MOVIMIENTOS			

OTROS ▼

Informe de Depósitos en efectivo (IDE) mayores a $15,000 pesos

Mes:	**DICIEMBRE de 2019**
Excedentes de depósitos	$ 193,188.59
Tipo de Cambio	$ 18.8452
Resumen por cliente del ejercicio 2019	
Monto de excedente de depósitos	$ 1,972,413.05

***Los depósitos en efectivo presentados en el presente informe son aquellos que exceden la cantidad de $15,000 (Quince mil pesos 00/100) de forma acumulada en todas las cuentas bajo titularidad del cliente dentro de un mes calendario.**

MENSAJES IMPORTANTES

ESTIMADO CLIENTE, LE INFORMAMOS QUE DURANTE EL EJERCICIO FISCAL DE 2020 LA TASA DE RETENCION ANUAL A QUE SE REFIEREN LOS ARTICULOS 54 Y 135 DE LA LEY DEL IMPUESTO SOBRE LA RENTA SERA DEL 1.45 POR CIENTO. ESTA NUEVA TASA DE RETENCION DE ISR TAMBIEN APLICA PARA LAS INVERSIONES A PLAZO DADAS DE ALTA EN EL 2019 QUE CUENTEN CON VENCIMIENTO EN EL 2020. CON ESTE CAMBIO SERA MAYOR EL MONTO DE RETENCION SOBRE LAS INVERSIONES, POR LO QUE EL IMPORTE INFORMADO EN EL RECIBO DE VALORES SERA DISTINTO AL INTERES NETO QUE SE ESTARA REFLJANDO EN LA CUENTA EJE AL MOMENTO DEL VENCIMIENTO. POR LO ANTERIOR AL PAGAR INTERES A PARTIR DEL 1 DE ENERO DE 2020 SE APLICA ESTA TASA COMO LO SEÑALAN LAS DISPOSICIONES FISCALES VIGENTES. PARA MAYOR INFORMACION CONSULTE LA LEY DE INGRESOS DE LA FEDERACION (LIF)-2020.

Advertencia: **Incumplir sus obligaciones le puede generar comisiones.**
El presente estado de cuenta no es un comprobante fiscal.

La fecha de corte coincide con la fecha de terminación del periodo que se señala en el presente estado de cuenta. Las operaciones efectuadas durante los días no laborales o después de la hora de corte de fin de día serán consideradas en nuestra contabilidad como realizadas en el siguiente día hábil bancario. Usted dispone de 90 días después de la fecha de corte para objetar la información contenida en su estado de cuenta, de no hacerlo se asumirá su conformidad al respecto.

Cuando no reciba su estado de cuenta durante los 20 días siguientes de la fecha de corte, y no haya dado instrucciones para que no se le envíe, favor de solicitarlo en su sucursal.

En el caso de avisos de modificaciones al contrato de adhesión, recuerde que, si así lo decide, tiene derecho a solicitar la cancelación de su cuenta dentro de los 30 días naturales posteriores a la notificación recibida, sin responsabilidad alguna a su cargo cubriendo, en su caso, los adeudos que se hayan generado a la fecha.

Aviso de privacidad

Ponemos a su disposición el Aviso de Privacidad en www.banorte.com en el entendido de que su información será tratada con sujeción a los fines establecidos en el referido Aviso de Privacidad.

Consultas, Reclamaciones, y Aclaraciones

Banco Mercantil del Norte S.A. Institución de Banca Múltiple, Grupo Financiero Banorte recibe las consultas, reclamaciones o aclaraciones, a través de su **Unidad Especializada de Atención a Usuarios (UNE)**, ubicada en Av. Paseo de la Reforma 195 Piso 1, Colonia Cuauhtémoc, C.P. 06500, Alcaldía Cuauhtémoc, Ciudad de México, Correo electrónico: une@banorte.com, o al Teléfono: **800 627 2292** así como en cualquiera de sus sucursales. En el caso de no obtener una respuesta satisfactoria o en el caso de requerir consultar y/o comparar información sobre comisiones podrá acudir a la Comisión Nacional para la Protección y Defensa de los Usuarios de Servicios Financieros www.condusef.gob.mx con número telefónico de atención en la Ciudad de México **(55) 5340 0999** y desde el interior de la República el **800 999 8080.**

Referencia de Abreviaturas

ABO	Abono	COM	Comisión	EDO	Estado	O/B	Otro Banco
ATM	Cajero Automático	CONS	Consulta	I.S.R	Impuesto Sobre la Renta	PZO	Plazo
BTE	Banorte	CPA	Compra	I.V.A	Impuesto al Valor Agregado	R.F.C	Registro Federal de Causantes
CAM	Cámara de compensación	CTA	Cuenta	INT	Interés (es)	REV	Reverso
CAP	Capital	DEP	Depósito	INTBC	Interbancaria	S.B.C	Saldo salvo Buen Cobro
CHEQ/CHQ	Cheque	DEV	Devolución	INV	Inversión	VEN	Ventanilla
CLABE	Clave Bancaria Estandarizada	DISP	Disposición/Dispersión	LIQ	Liquidación (Pago)		



Los productos anteriormente descritos se encuentran protegidos por el Instituto para la Protección del Ahorro Bancario (IPAB) hasta por un monto equivalente a 400,000 UDI por cliente, por Institución. Lo anterior de conformidad con las disposiciones legales que regulan a dicho Instituto. Vista la página www.ipab.org.mx

H. AYUNTAMIENTO DEL MUNICIPIO DE POANAS, DGO.

ESTADO DE DURANGO

Auxiliares de Cuentas del 01/dic/2019 al 01/dic/2019

Con saldo y/o movimientos. (De la cuenta: 1112-05-14-00-001 a la 1112-05-14-00-001)

Usr: supervisor
Rep: rptAuxiliarCuentas

Fecha y hora de Impresión: 29/ene/2020 01:29 p.m.

Cuenta / Poliza	Fecha	Nombre de la Cuenta / Beneficiario	No. Factura	Cheque / Folio	Concepto	Saldo Inicial	Movimientos del Periodo Cargos	Abonos	Saldos
1112-05-14-00-001					Cta.176	$24.88	$0.00	$0.00	$24.88
					Total :	24.88	0.00	0.00	24.88

FOPEDEP 2013
MUNICIPIO DE POANAS DGO
CALLE HIDALGO SN
CENTRO VILLA UNION
POANAS DGO. C.P. 34800
SUCURSAL: 7460 VICENTE GUERRERO
TIPO DE ENVÍO: CORREO

NO. DE CLIENTE: 27712428
RFC: MPD850101K77

DATOS DE SUCURSAL:
PLAZA:
DIRECCIÓN: FRANCISCO SARABIA 102 CENTRO
TELÉFONO: 8650651

INFORMACIÓN DEL PERIODO	
Periodo	Del 01/Diciembre/2019 al 31/Diciembre/2019
Fecha de corte	31/Diciembre/2019
Moneda	PESOS

RESUMEN INTEGRAL

Producto	No. de Cuenta	CLABE	Saldo anterior	Saldo al corte
ENLACE GLOBAL PM S/INTERESES	0898183270	072 202 00898183270 1	$81.57	$81.57
TOTAL			$81.57	$81.57

DETALLE	ENLACE GLOBAL PM S/INT. ▼
Resumen del periodo	
Saldo inicial del periodo	$ 81.57
+ Total de depósitos	$ 0.00
- Total de retiros	$ 0.00
+ Intereses Netos Ganados	$ 0.00
- Total de comisiones Cobradas / Pagadas	$ 0.00
- IVA sobre comisiones (16%)	$ 0.00
- Intereses Cobrados / Pagados	$ 0.00
Saldo actual	$ 81.57
Saldo disponible al día*	$ 81.57
Saldo Promedio	
Saldo promedio mínimo	$ 0.00
En el Periodo 01 Dic al 31 Dic:	$ 81.57
Días que comprende el periodo	31
Intereses devengados	
Tasa Bruta Anual	0.00%
Interés Tasa Bruta Anual	$ 0.00
Retención de ISR	$ 0.00
INTERESES NETOS GANADOS	$ 0.00
Saldo no disponible al día	
Depósitos de Cheques S.B.C.	$0.00
Ret. Garantía Líquida	$0.00
Comisiones pendientes de aplicar	$0.00
Compras no aplicadas	$0.00
TOTAL	$0.00
Resumen de comisiones	
Cheques girados	0
Cheques girados sin comisión	0
Cheques girados con comisión	0
Importe de la comisión	$ 0.00
Por cheques devueltos	$ 0.00
Otras comisiones	$ 0.00

ENLACE GLOBAL PM S/INTERESES
(Saldo inicial de $81.57)

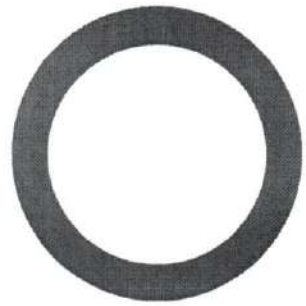

DEPÓSITOS	$0.00
RETIROS	$0.00
COMISIONES	$0.00
OTROS CARGOS	$0.00
SALDO FINAL	$81.57

MUNICIPIO DE POANAS, DGO.

CONCILIACIONES BANCARIAS DE LA CTA. 0898183270

FOPODEP 2013

DICIEMBRE DEL 2019

		DEBE	HABER	SALDO
	BANCOS			
	Saldo Inicial DICIEMBRE 2019			$ 81.57
(+)	DEPÓSITOS			
(-)	Deposito en transito			
(-)	RETIROS			
(+)	Rendimientos			
(+)	COMISIÓN BANCARIA			
SALDO EN LIBROS AL 31 DE DICIEMBRE DEL 2019				81.57
	SALDO SEGÚN ESTADO DE CUENTA			81.57
(-)	CHEQUES EN TRANSITO			
	TOTAL CHEQUES EN TRÁNSITO		-	-
SALDO CONCILIADO AL 31 DE DICIEMBRE DEL 2019				$ 81.57
			Diferencia	**0.00**

POANAS
—H. Ayuntamiento—
UN GOBIERNO DE ACCIONES
2019-2022
PRESIDENCIA

JOSE LUIS VALDESTALLANO
PRESIDENTE MUNICIPAL

POANAS
H. Ayuntamiento
UN GOBIERNO DE ACCIONES
2019-2022
TESORERÍA

C. HILARIO FERNANDEZ GARCIA
TESORERO MUNICIPAL

POANAS
—H. Ayuntamiento—
UN GOBIERNO DE ACCIONES
2019-2022
SINDICATURA

PROFR. ROSA ARROYO NAVA
SINDICO MUNICIPAL

DETALLE DE MOVIMIENTOS (PESOS) ▼

Enlace Global Pm S/Intereses

FECHA	DESCRIPCIÓN / ESTABLECIMIENTO	MONTO DEL DEPOSITO	MONTO DEL RETIRO	SALDO
30-NOV-19	SALDO ANTERIOR			81.57
	SIN MOVIMIENTOS			

OTROS ▼

Informe de Depósitos en efectivo (IDE) mayores a $15,000 pesos

Mes:	**DICIEMBRE de 2019**
Excedentes de depósitos	$ 193,188.59
Tipo de Cambio	$ 18.8452
Resumen por cliente del ejercicio 2019	
Monto de excedente de depósitos	$ 1,972,413.05

***Los depósitos en efectivo presentados en el presente informe son aquellos que exceden la cantidad de $15,000 (Quince mil pesos 00/100) de forma acumulada en todas las cuentas bajo titularidad del cliente dentro de un mes calendario.**

MENSAJES IMPORTANTES
ESTIMADO CLIENTE, LE INFORMAMOS QUE DURANTE EL EJERCICIO FISCAL DE 2020 LA TASA DE RETENCION ANUAL A QUE SE REFIEREN LOS ARTICULOS 54 Y 135 DE LA LEY DEL IMPUESTO SOBRE LA RENTA SERA DEL 1.45 POR CIENTO. ESTA NUEVA TASA DE RETENCION DE ISR TAMBIEN APLICA PARA LAS INVERSIONES A PLAZO DADAS DE ALTA EN EL 2019 QUE CUENTEN CON VENCIMIENTO EN EL 2020. CON ESTE CAMBIO SERA MAYOR EL MONTO DE RETENCION SOBRE LAS INVERSIONES, POR LO QUE EL IMPORTE INFORMADO EN EL RECIBO DE VALORES SERA DISTINTO AL INTERES NETO QUE SE ESTARA REFLJANDO EN LA CUENTA EJE AL MOMENTO DEL VENCIMIENTO. POR LO ANTERIOR AL PAGAR INTERES A PARTIR DEL 1 DE ENERO DE 2020 SE APLICA ESTA TASA COMO LO SEÑALAN LAS DISPOSICIONES FISCALES VIGENTES. PARA MAYOR INFORMACION CONSULTE LA LEY DE INGRESOS DE LA FEDERACION (LIF)-2020.

Advertencia: **Incumplir sus obligaciones le puede generar comisiones.**
El presente estado de cuenta no es un comprobante fiscal.

La fecha de corte coincide con la fecha de terminación del periodo que se señala en el presente estado de cuenta. Las operaciones efectuadas durante los días no laborales o después de la hora de corte de fin de día serán consideradas en nuestra contabilidad como realizadas en el siguiente día hábil bancario. Usted dispone de 90 días después de la fecha de corte para objetar la información contenida en su estado de cuenta, de no hacerlo se asumirá su conformidad al respecto.

Cuando no reciba su estado de cuenta durante los 20 días siguientes de la fecha de corte, y no haya dado instrucciones para que no se le envíe, favor de solicitarlo en su sucursal.

En el caso de avisos de modificaciones al contrato de adhesión, recuerde que, si así lo decide, tiene derecho a solicitar la cancelación de su cuenta dentro de los 30 días naturales posteriores a la notificación recibida, sin responsabilidad alguna a su cargo cubriendo, en su caso, los adeudos que se hayan generado a la fecha.

Aviso de privacidad
Ponemos a su disposición el Aviso de Privacidad en www.banorte.com en el entendido de que su información será tratada con sujeción a los fines establecidos en el referido Aviso de Privacidad.

Consultas, Reclamaciones, y Aclaraciones
Banco Mercantil del Norte S.A. Institución de Banca Múltiple, Grupo Financiero Banorte recibe las consultas, reclamaciones o aclaraciones, a través de su **Unidad Especializada de Atención a Usuarios (UNE)**, ubicada en Av. Paseo de la Reforma 195 Piso 1, Colonia Cuauhtémoc, C.P. 06500, Alcaldía Cuauhtémoc, Ciudad de México, Correo electrónico: une@banorte.com, o al Teléfono: **800 627 2292** así como en cualquiera de sus sucursales. En el caso de no obtener una respuesta satisfactoria o en el caso de requerir consultar y/o comparar información sobre comisiones podrá acudir a la Comisión Nacional para la Protección y Defensa de los Usuarios de Servicios Financieros www.condusef.gob.mx con número telefónico de atención en la Ciudad de México **(55) 5340 0999** y desde el interior de la República el **800 999 8080**.

Referencia de Abreviaturas

ABO	Abono	COM	Comisión	EDO	Estado	O/B	Otro Banco
ATM	Cajero Automático	CONS	Consulta	I.S.R	Impuesto Sobre la Renta	PZO	Plazo
BTE	Banorte	CPA	Compra	I.V.A	Impuesto al Valor Agregado	R.F.C	Registro Federal de Causantes
CAM	Cámara de compensación	CTA	Cuenta	INT	Interés (es)	REV	Reverso
CAP	Capital	DEP	Depósito	INTBC	Interbancaria	S.B.C	Saldo salvo Buen Cobro
CHEQ/CHQ	Cheque	DEV	Devolución	INV	Inversión	VEN	Ventanilla
CLABE	Clave Bancaria Estandarizada	DISP	Disposición/Dispersión	LIQ	Liquidación (Pago)		

IPAB

Los productos anteriormente descritos se encuentran protegidos por el Instituto para la Protección del Ahorro Bancario (IPAB) hasta por un monto equivalente a 400,000 UDI por cliente, por Institución. Lo anterior de conformidad con las disposiciones legales que regulan a dicho Instituto. Vista la página www.ipab.org.mx

H. AYUNTAMIENTO DEL MUNICIPIO DE POANAS, DGO.
ESTADO DE DURANGO
Auxiliares de Cuentas del 01/dic/2019 al 01/dic/2019
Con saldo y/o movimientos. (De la cuenta: 1112-04-13-01-001 a la 1112-04-13-01-001)

Usr: supervisor
Rep: rptAuxiliarCuentas

Fecha y hora de Impresión: 29/ene/2020 01:15 p.m.

Cuenta / Poliza	Fecha	Nombre de la Cuenta / Beneficiario	No. Factura	Cheque / Folio	Concepto	Saldo Inicial	Movimientos del Periodo Cargos	Abonos	Saldos
1112-04-13-01-001					Cta. 270	$81.57	$0.00	$0.00	$81.57
					Total :	81.57	0.00	0.00	81.57

MUNICIPIO DE POANAS, DGO.

CONCILIACIONES BANCARIAS DE LA CTA. 020385003

FONDO DE APOYO A MIGRANTES 2010

DICIEMBRE DEL 2019

		DEBE	HABER	SALDO
	BANCOS			
	Saldo Inicial DICIEMBRE 2019			$ 7.15
(+)	DEPÓSITOS			
(-)	Deposito en transito			
(-)	RETIROS		-	
(+)	Rendimientos			
(+)	COMISIÓN BANCARIA			
SALDO EN LIBROS AL 31 DE DICIEMBRE DEL 2019				7.15
	SALDO SEGÚN ESTADO DE CUENTA			7.15
(-)	CHEQUES EN TRANSITO			
	TOTAL CHEQUES EN TRÁNSITO		-	-
SALDO CONCILIADO AL 31 DE DICIEMBRE DEL 2019				$ 7.15
			Diferencia	**0.00**

H. Ayuntamiento
UN GOBIERNO DE ACCIONES
C.JOSE LUIS VALDES VALENCIANO
PRESIDENTE MUNICIPAL
PRESIDENCIA

H. Ayuntamiento
UN GOBIERNO DE ACCIONES
C. HILARIO FERNANDEZ GALARZA
TESORERO MUNICIPAL
2019-2022
TESORERÍA

H. Ayuntamiento
UN GOBIERNO DE ACCIONES
PROFR. JOSE ARROYO MATA
SINDICO MUNICIPAL
2019-2022
SINDICATURA

FONDO DE APOYO MIGRANTE 2010
MUNICIPIO DE POANAS DGO
CALLE HIDALGO SN
CENTRO VILLA UNION
POANAS DGO. C.P. 34800
SUCURSAL: 7460 VICENTE GUERRERO
TIPO DE ENVÍO: CORREO

NO. DE CLIENTE: 27712428
RFC: MPD850101K77

DATOS DE SUCURSAL:
PLAZA:
DIRECCIÓN: FRANCISCO SARABIA 102 CENTRO
TELÉFONO: 8650651

INFORMACIÓN DEL PERIODO	
Periodo	Del 01/Diciembre/2019 al 31/Diciembre/2019
Fecha de corte	31/Diciembre/2019
Moneda	PESOS

RESUMEN INTEGRAL

Producto	No. de Cuenta	CLABE	Saldo anterior	Saldo al corte
ENLACE GLOBAL PM S/INTERESES	0230385003	072 202 00230385003 7	$7.15	$7.15
TOTAL			$7.15	$7.15

DETALLE	ENLACE GLOBAL PM S/INT. ▼
Resumen del periodo	
Saldo inicial del periodo	$ 7.15
+ Total de depósitos	$ 0.00
- Total de retiros	$ 0.00
+ Intereses Netos Ganados	$ 0.00
- Total de comisiones Cobradas / Pagadas	$ 0.00
- IVA sobre comisiones (16%)	$ 0.00
- Intereses Cobrados / Pagados	$ 0.00
Saldo actual	$ 7.15
Saldo disponible al día*	$ 7.15
Saldo Promedio	
Saldo promedio mínimo	$ 0.00
En el Periodo 01 Dic al 31 Dic:	$ 7.15
Días que comprende el periodo	31
Intereses devengados	
Tasa Bruta Anual	0.00%
Interés Tasa Bruta Anual	$ 0.00
Retención de ISR	$ 0.00
INTERESES NETOS GANADOS	$ 0.00
Saldo no disponible al día	
Depósitos de Cheques S.B.C.	$0.00
Ret. Garantía Líquida	$0.00
Comisiones pendientes de aplicar	$0.00
Compras no aplicadas	$0.00
TOTAL	$0.00
Resumen de comisiones	
Cheques girados	0
Cheques girados sin comisión	0
Cheques girados con comisión	0
Importe de la comisión	$ 0.00
Por cheques devueltos	$ 0.00
Otras comisiones	$ 0.00

ENLACE GLOBAL PM S/INTERESES
(Saldo inicial de $7.15)

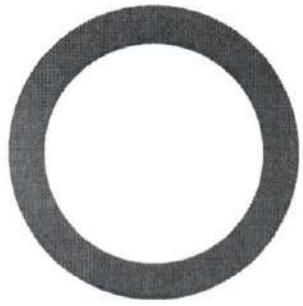

DEPÓSITOS	$0.00
RETIROS	$0.00
COMISIONES	$0.00
OTROS CARGOS	$0.00
SALDO FINAL	$7.15

DETALLE DE MOVIMIENTOS (PESOS)▼

Enlace Global Pm S/Intereses

FECHA	DESCRIPCIÓN / ESTABLECIMIENTO	MONTO DEL DEPOSITO	MONTO DEL RETIRO	SALDO
30-NOV-19	SALDO ANTERIOR			7.15
	SIN MOVIMIENTOS			

OTROS▼

Informe de Depósitos en efectivo (IDE) mayores a $15,000 pesos

Mes:	**DICIEMBRE de 2019**
Excedentes de depósitos	$ 193,188.59
Tipo de Cambio	$ 18.8452
Resumen por cliente del ejercicio 2019	
Monto de excedente de depósitos	$ 1,972,413.05

***Los depósitos en efectivo presentados en el presente informe son aquellos que exceden la cantidad de $15,000 (Quince mil pesos 00/100) de forma acumulada en todas las cuentas bajo titularidad del cliente dentro de un mes calendario.**

MENSAJES IMPORTANTES
ESTIMADO CLIENTE, LE INFORMAMOS QUE DURANTE EL EJERCICIO FISCAL DE 2020 LA TASA DE RETENCION ANUAL A QUE SE REFIEREN LOS ARTICULOS 54 Y 135 DE LA LEY DEL IMPUESTO SOBRE LA RENTA SERA DEL 1.45 POR CIENTO. ESTA NUEVA TASA DE RETENCION DE ISR TAMBIEN APLICA PARA LAS INVERSIONES A PLAZO DADAS DE ALTA EN EL 2019 QUE CUENTEN CON VENCIMIENTO EN EL 2020. CON ESTE CAMBIO SERA MAYOR EL MONTO DE RETENCION SOBRE LAS INVERSIONES, POR LO QUE EL IMPORTE INFORMADO EN EL RECIBO DE VALORES SERA DISTINTO AL INTERES NETO QUE SE ESTARA REFLJANDO EN LA CUENTA EJE AL MOMENTO DEL VENCIMIENTO. POR LO ANTERIOR AL PAGAR INTERES A PARTIR DEL 1 DE ENERO DE 2020 SE APLICA ESTA TASA COMO LO SEÑALAN LAS DISPOSICIONES FISCALES VIGENTES. PARA MAYOR INFORMACION CONSULTE LA LEY DE INGRESOS DE LA FEDERACION (LIF)-2020.

Advertencia: **Incumplir sus obligaciones le puede generar comisiones.**
El presente estado de cuenta no es un comprobante fiscal.

La fecha de corte coincide con la fecha de terminación del periodo que se señala en el presente estado de cuenta. Las operaciones efectuadas durante los días no laborales o después de la hora de corte de fin de día serán consideradas en nuestra contabilidad como realizadas en el siguiente día hábil bancario. Usted dispone de 90 días después de la fecha de corte para objetar la información contenida en su estado de cuenta, de no hacerlo se asumirá su conformidad al respecto.

Cuando no reciba su estado de cuenta durante los 20 días siguientes de la fecha de corte, y no haya dado instrucciones para que no se le envíe, favor de solicitarlo en su sucursal.

En el caso de avisos de modificaciones al contrato de adhesión, recuerde que, si así lo decide, tiene derecho a solicitar la cancelación de su cuenta dentro de los 30 días naturales posteriores a la notificación recibida, sin responsabilidad alguna a su cargo cubriendo, en su caso, los adeudos que se hayan generado a la fecha.

Aviso de privacidad
Ponemos a su disposición el Aviso de Privacidad en www.banorte.com en el entendido de que su información será tratada con sujeción a los fines establecidos en el referido Aviso de Privacidad.

Consultas, Reclamaciones, y Aclaraciones
Banco Mercantil del Norte S.A. Institución de Banca Múltiple, Grupo Financiero Banorte recibe las consultas, reclamaciones o aclaraciones, a través de su **Unidad Especializada de Atención a Usuarios (UNE)**, ubicada en Av. Paseo de la Reforma 195 Piso 1, Colonia Cuauhtémoc, C.P. 06500, Alcaldía Cuauhtémoc, Ciudad de México, Correo electrónico: une@banorte.com, o al Teléfono: **800 627 2292** así como en cualquiera de sus sucursales. En el caso de no obtener una respuesta satisfactoria o en el caso de requerir consultar y/o comparar información sobre comisiones podrá acudir a la Comisión Nacional para la Protección y Defensa de los Usuarios de Servicios Financieros www.condusef.gob.mx con número telefónico de atención en la Ciudad de México **(55) 5340 0999** y desde el interior de la República el **800 999 8080**.

Referencia de Abreviaturas

ABO	Abono	COM	Comisión	EDO	Estado	O/B	Otro Banco
ATM	Cajero Automático	CONS	Consulta	I.S.R	Impuesto Sobre la Renta	PZO	Plazo
BTE	Banorte	CPA	Compra	I.V.A	Impuesto al Valor Agregado	R.F.C	Registro Federal de Causantes
CAM	Cámara de compensación	CTA	Cuenta	INT	Interés (es)	REV	Reverso
CAP	Capital	DEP	Depósito	INTBC	Interbancaria	S.B.C	Saldo salvo Buen Cobro
CHEQ/CHQ	Cheque	DEV	Devolución	INV	Inversión	VEN	Ventanilla
CLABE	Clave Bancaria Estandarizada	DISP	Disposición/Dispersión	LIQ	Liquidación (Pago)		



Los productos anteriormente descritos se encuentran protegidos por el Instituto para la Protección del Ahorro Bancario (IPAB) hasta por un monto equivalente a 400,000 UDI por cliente, por Institución. Lo anterior de conformidad con las disposiciones legales que regulan a dicho Instituto. Vista la página www.ipab.org.mx

H. AYUNTAMIENTO DEL MUNICIPIO DE POANAS, DGO.

ESTADO DE DURANGO

Auxiliares de Cuentas del 01/dic/2019 al 01/dic/2019

Con saldo y/o movimientos. (De la cuenta: 1112-04-13-13-002 a la 1112-04-13-13-002)

Usr: supervisor
Rep: rptAuxiliarCuentas

Fecha y hora de Impresión: 29/ene/2020 01:16 p.m.

Cuenta / Poliza	Fecha	Nombre de la Cuenta / Beneficiario	No. Factura	Cheque / Folio	Concepto	Saldo Inicial	Movimientos del Periodo Cargos	Abonos	Saldos
1112-04-13-13-002					Cta. 003	$7.15	$0.00	$0.00	$7.15
					Total :	7.15	0.00	0.00	7.15

MUNICIPIO DE POANAS, DGO.

CONCILIACIONES BANCARIAS DE LA CTA. 0351267330

CONVENIO COESVI 2017

DICIEMBRE DEL 2019

		DEBE	HABER	SALDO
	BANCOS			
	Saldo Inicial DICIEMBRE 2019			$ 2,698.22
(+)	DEPÓSITOS			
(-)	Deposito en transito			-
(-)	RETIROS			
(+)	Rendimientos			
(+)	COMISIÓN BANCARIA			
	SALDO EN LIBROS AL 30 DE DICIEMBRE DEL 2019			2,698.22
	SALDO SEGÚN ESTADO DE CUENTA			2,698.22
(-)	CHEQUES EN TRANSITO			
	TOTAL CHEQUES EN TRÁNSITO			-
	SALDO CONCILIADO AL 31 DE DICIEMBRE DEL 2019			$ 2,698.22
	Diferencia			**0.00**

POANAS H. Ayuntamiento UN GOBIERNO DE ACCIONES 2019-2022
C. JOSE LUIS VALDES VALENCIANO
PRESIDENTE MUNICIPAL
PRESIDENCIA

POANAS H. Ayuntamiento UN GOBIERNO DE ACCIONES 2019-2022
C. HILARIO FERNANDEZ GALARZA
TESORERO MUNICIPAL
TESORERÍA

POANAS UN GOBIERNO DE ACCIONES 2019-2022
PROFR ROSA ARROYO NAVA
SINDICO MUNICIPAL
SINDICATURA

CONVENIO COESVI 2017
MUNICIPIO DE POANAS DGO
CALLE HIDALGO SN
CENTRO VILLA UNION
POANAS DGO. C.P. 34800
SUCURSAL: 7460 VICENTE GUERRERO
TIPO DE ENVÍO: CORREO

NO. DE CLIENTE: 27712428
RFC: MPD850101K77

DATOS DE SUCURSAL:
PLAZA:
DIRECCIÓN: FRANCISCO SARABIA 102 CENTRO
TELÉFONO: 8650651

INFORMACIÓN DEL PERIODO	
Periodo	Del 01/Diciembre/2019 al 31/Diciembre/2019
Fecha de corte	31/Diciembre/2019
Moneda	PESOS

RESUMEN INTEGRAL

Producto	No. de Cuenta	CLABE	Saldo anterior	Saldo al corte
ENLACE GLOBAL PM S/INTERESES	0351267330	072 202 00351267330 5	$2,698.22	$2,698.22
TOTAL			$2,698.22	$2,698.22

DETALLE	ENLACE GLOBAL PM S/INT. ▼
Resumen del periodo	
Saldo inicial del periodo	$ 2,698.22
+ Total de depósitos	$ 0.00
- Total de retiros	$ 0.00
+ Intereses Netos Ganados	$ 0.00
- Total de comisiones Cobradas / Pagadas	$ 0.00
- IVA sobre comisiones (16%)	$ 0.00
- Intereses Cobrados / Pagados	$ 0.00
Saldo actual	$ 2,698.22
Saldo disponible al día*	$ 2,698.22
Saldo Promedio	
Saldo promedio mínimo	$ 0.00
En el Periodo 01 Dic al 31 Dic:	$ 2,698.22
Días que comprende el periodo	31
Intereses devengados	
Tasa Bruta Anual	**0.00%**
Interés Tasa Bruta Anual	$ 0.00
Retención de ISR	$ 0.00
INTERESES NETOS GANADOS	$ 0.00
Saldo no disponible al día	
Depósitos de Cheques S.B.C.	$0.00
Ret. Garantía Líquida	$0.00
Comisiones pendientes de aplicar	$0.00
Compras no aplicadas	$0.00
TOTAL	$0.00
Resumen de comisiones	
Cheques girados	0
Cheques girados sin comisión	0
Cheques girados con comisión	0
Importe de la comisión	$ 0.00
Por cheques devueltos	$ 0.00
Otras comisiones	$ 0.00

ENLACE GLOBAL PM S/INTERESES
(Saldo inicial de $2,698.22)

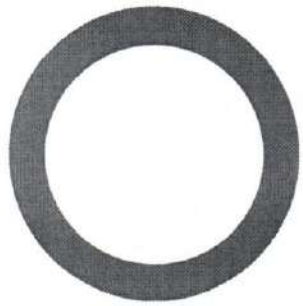

DEPÓSITOS	$0.00
RETIROS	$0.00
COMISIONES	$0.00
OTROS CARGOS	$0.00
SALDO FINAL	$2,698.22

DETALLE DE MOVIMIENTOS (PESOS) ▼

Enlace Global Pm S/Intereses

FECHA	DESCRIPCIÓN / ESTABLECIMIENTO	MONTO DEL DEPOSITO	MONTO DEL RETIRO	SALDO
30-NOV-19	SALDO ANTERIOR			2,698.22
	SIN MOVIMIENTOS			

OTROS ▼

Informe de Depósitos en efectivo (IDE) mayores a $15,000 pesos

Mes:	**DICIEMBRE de 2019**
Excedentes de depósitos	$ 193,188.59
Tipo de Cambio	$ 18.8452
Resumen por cliente del ejercicio 2019	
Monto de excedente de depósitos	$ 1,972,413.05

***Los depósitos en efectivo presentados en el presente informe son aquellos que exceden la cantidad de $15,000 (Quince mil pesos 00/100) de forma acumulada en todas las cuentas bajo titularidad del cliente dentro de un mes calendario.**

MENSAJES IMPORTANTES
ESTIMADO CLIENTE, LE INFORMAMOS QUE DURANTE EL EJERCICIO FISCAL DE 2020 LA TASA DE RETENCION ANUAL A QUE SE REFIEREN LOS ARTICULOS 54 Y 135 DE LA LEY DEL IMPUESTO SOBRE LA RENTA SERA DEL 1.45 POR CIENTO. ESTA NUEVA TASA DE RETENCION DE ISR TAMBIEN APLICA PARA LAS INVERSIONES A PLAZO DADAS DE ALTA EN EL 2019 QUE CUENTEN CON VENCIMIENTO EN EL 2020. CON ESTE CAMBIO SERA MAYOR EL MONTO DE RETENCION SOBRE LAS INVERSIONES, POR LO QUE EL IMPORTE INFORMADO EN EL RECIBO DE VALORES SERA DISTINTO AL INTERES NETO QUE SE ESTARA REFLJANDO EN LA CUENTA EJE AL MOMENTO DEL VENCIMIENTO. POR LO ANTERIOR AL PAGAR INTERES A PARTIR DEL 1 DE ENERO DE 2020 SE APLICA ESTA TASA COMO LO SEÑALAN LAS DISPOSICIONES FISCALES VIGENTES. PARA MAYOR INFORMACION CONSULTE LA LEY DE INGRESOS DE LA FEDERACION (LIF)-2020.

Advertencia: **Incumplir sus obligaciones le puede generar comisiones.**
El presente estado de cuenta no es un comprobante fiscal.

La fecha de corte coincide con la fecha de terminación del periodo que se señala en el presente estado de cuenta. Las operaciones efectuadas durante los días no laborales o después de la hora de corte de fin de día serán consideradas en nuestra contabilidad como realizadas en el siguiente día hábil bancario. Usted dispone de 90 días después de la fecha de corte para objetar la información contenida en su estado de cuenta, de no hacerlo se asumirá su conformidad al respecto.

Cuando no reciba su estado de cuenta durante los 20 días siguientes de la fecha de corte, y no haya dado instrucciones para que no se le envíe, favor de solicitarlo en su sucursal.

En el caso de avisos de modificaciones al contrato de adhesión, recuerde que, si así lo decide, tiene derecho a solicitar la cancelación de su cuenta dentro de los 30 días naturales posteriores a la notificación recibida, sin responsabilidad alguna a su cargo cubriendo, en su caso, los adeudos que se hayan generado a la fecha.

Aviso de privacidad
Ponemos a su disposición el Aviso de Privacidad en www.banorte.com en el entendido de que su información será tratada con sujeción a los fines establecidos en el referido Aviso de Privacidad.

Consultas, Reclamaciones, y Aclaraciones
Banco Mercantil del Norte S.A. Institución de Banca Múltiple, Grupo Financiero Banorte recibe las consultas, reclamaciones o aclaraciones, a través de su **Unidad Especializada de Atención a Usuarios (UNE)**, ubicada en Av. Paseo de la Reforma 195 Piso 1, Colonia Cuauhtémoc, C.P. 06500, Alcaldía Cuauhtémoc, Ciudad de México, Correo electrónico: une@banorte.com, o al Teléfono: **800 627 2292** así como en cualquiera de sus sucursales. En el caso de no obtener una respuesta satisfactoria o en el caso de requerir consultar y/o comparar información sobre comisiones podrá acudir a la Comisión Nacional para la Protección y Defensa de los Usuarios de Servicios Financieros www.condusef.gob.mx con número telefónico de atención en la Ciudad de México **(55) 5340 0999** y desde el interior de la República el **800 999 8080**.

Referencia de Abreviaturas

ABO	Abono	COM	Comisión	EDO	Estado	O/B	Otro Banco
ATM	Cajero Automático	CONS	Consulta	I.S.R	Impuesto Sobre la Renta	PZO	Plazo
BTE	Banorte	CPA	Compra	I.V.A	Impuesto al Valor Agregado	R.F.C	Registro Federal de Causantes
CAM	Cámara de compensación	CTA	Cuenta	INT	Interés (es)	REV	Reverso
CAP	Capital	DEP	Depósito	INTBC	Interbancaria	S.B.C	Saldo salvo Buen Cobro
CHEQ/CHQ	Cheque	DEV	Devolución	INV	Inversión	VEN	Ventanilla
CLABE	Clave Bancaria Estandarizada	DISP	Disposición/Dispersión	LIQ	Liquidación (Pago)		

IPAB

Los productos anteriormente descritos se encuentran protegidos por el Instituto para la Protección del Ahorro Bancario (IPAB) hasta por un monto equivalente a 400,000 UDI por cliente, por Institución. Lo anterior de conformidad con las disposiciones legales que regulan a dicho Instituto. Vista la página www.ipab.org.mx

H. AYUNTAMIENTO DEL MUNICIPIO DE POANAS, DGO.

ESTADO DE DURANGO

Auxiliares de Cuentas del 01/dic/2019 al 01/dic/2019

Con saldo y/o movimientos. (De la cuenta: 1112-04-17-17-001 a la 1112-04-17-17-001)

Usr: supervisor
Rep: rptAuxiliarCuentas

Fecha y hora de Impresión: 29/ene/2020 01:26 p.m.

Cuenta / Poliza	Fecha	Nombre de la Cuenta / Beneficiario	No. Factura	Cheque / Folio	Concepto	Saldo Inicial	Movimientos del Periodo Cargos	Abonos	Saldos
1112-04-17-17-001					Cta. 7330 Coesvi 2017	$2,698.22	$0.00	$0.00	$2,698.22
					Total :	2,698.22	0.00	0.00	2,698.22

MUNICIPIO DE POANAS, DGO.

CONCILIACIONES BANCARIAS DE LA CTA. 4038679163

DICIEMBRE DEL 2019

		DEBE	HABER	SALDO
	BANCOS			
	Saldo Inicial DICIEMBRE 2019			$ 1,155.00
(+)	DEPÓSITOS	-		
(-)	Deposito en transito			
(-)	RETIROS		-	
(+)	Rendimientos			
(+)	COMISIÓN BANCARIA			
SALDO EN LIBROS AL 31 DE DICIEMBRE DEL 2019				1,155.00
	SALDO SEGÚN ESTADO DE CUENTA			1,155.00
(-)	CHEQUES EN TRANSITO			
	TOTAL CHEQUES EN TRÁNSITO		-	-
SALDO CONCILIADO AL 30 DE DICIEMBRE DEL 2019				$ 1,155.00
			Diferencia	**0.00**

POANAS
—H. Ayuntamiento—
UN GOBIERNO DE ACCIONES
2019-2022
PRESIDENCIA

C. JOSE LUIS VALDES VALENCIANO
PRESIDENTE MUNICIPAL

POANAS
—H. Ayuntamiento—
UN GOBIERNO DE ACCIONES
2019-2022
TESORERÍA

C. HILARIO FERNANDEZ GALARZA
TESORERO MUNICIPAL

POANAS
—H. Ayuntamiento—
UN GOBIERNO DE ACCIONES
2019-2022
SINDICATURA

PROFR. ROSA ARROYO NAVA
SINDICO MUNICIPAL

HSBC

Durango, Durango 07 de Enero de 2020.

PRESIDENCIA MUNICIPAL DE POANAS, DGO
Presente.

Por este medio del presente me permito informarle que la cuenta que se mencionan en el siguiente listado no genera estado de cuenta del mes de Diciembre de 2019 por no tener movimientos.

Los saldos con que cierran en el mes mencionado son:

4038679163	$1,155.00

Se extiende la presente sin responsabilidad alguna para la Institución y a petición del interesado para los fines que le sean convenientes.

ATENTAMENTE.

HSBC
BANCA EMPRESARIAL
DURANGO

Gloria Alethia Pineda Monroy
BANCA DE GOBIERNO
HSBC MÉXICO, S.A. INSTITUCIÓN DE BANCA MULTIPLE,
GRUPO FINANCIERO HSBC.
CONSTITUCION SUR 312
COL. CENTO. DURANGO, DURANGO
TEL 01 618 818 0246

PUBLIC

H. AYUNTAMIENTO DEL MUNICIPIO DE POANAS, DGO.

ESTADO DE DURANGO

Auxiliares de Cuentas del 01/dic/2019 al 31/dic/2019

Con saldo y/o movimientos. (De la cuenta: 1112-01-13-00-003 a la 1112-01-13-00-003)

Usr: supervisor
Rep: rptAuxiliarCuentas

Fecha y hora de Impresión: 27/feb/2020 12:31 p.m.

Cuenta / Poliza	Fecha	Nombre de la Cuenta / Beneficiario	No. Factura	Cheque / Folio	Concepto	Saldo Inicial	Movimientos del Periodo Cargos	Abonos	Saldos
1112-01-13-00-003					Cta. 163	$1,155.00	$0.00	$0.00	$1,155.00
					Total :	**1,155.00**	**0.00**	**0.00**	**1,155.00**

GOBIERNO DEL ESTADO
2016 - 2022

PARA TODOS
Dgo

OANAS
H.Ayuntamiento
UN GOBIERNO DE ACCIONES
2019-2022

Arqueo de Caja.

MUNICIPIO: POANAS, DGO.

ARQUEO DE EFECTIVO EN CAJA AL 31 DECIEMBRE DE 2019

BILLETES:				
	DENOMINACIÓN	**EXISTENCIA**	**IMPORTE**	**TOTAL**
	1,000.00			
	500.00			
	200.00			
	100.00			
	50.00			
	20.00		$	$
MONEDAS:				
	DENOMINACIÓN	**EXISTENCIA**	**IMPORTE**	**TOTAL**
	20.00			
	10.00			
	5.00			
	2.00			
	1.00			
	0.50			
	0.20			
	0.10		$	$
CHEQUES:				
NÚMERO	**BANCO**	**ENTREGADO POR:**	**IMPORTE**	**TOTAL**
			$	
			$	$
DOCUMENTOS:				
NÚMERO	**FECHA**	**EXPEDIDO POR:**	**IMPORTE**	**TOTAL**
			$	
			$	$
		IMPORTE ARQUEADO		
		IMPORTE REGISTRO EN CAJA		-$12,961
		DIFERENCIA		$

Declaro que los fondos aquí detallados, son todos los que existen bajo mi responsabilidad al momento del arqueo, los cuales fueron contados en mi presencia y me fueron devueltos a mi entera satisfacción.

AUDITOR

ENCARGADO DE CAJA
Luna Lorenz
Micaela Domínguez.

POANAS
—H.Ayuntamiento—
UN GOBIERNO DE ACCIONES
2019-2022
TESORERÍA