

**DETALLES CONSTRUCTIVOS DE POZO DE VISITA**

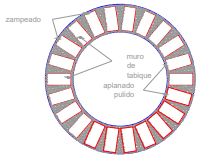

Planta constructiva

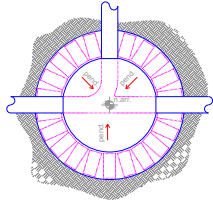

Planta nivel de arrastre

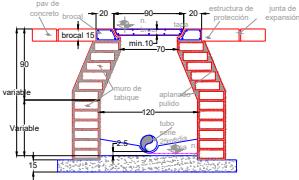

Sección constructiva

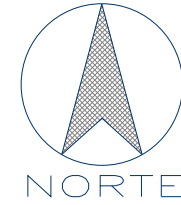
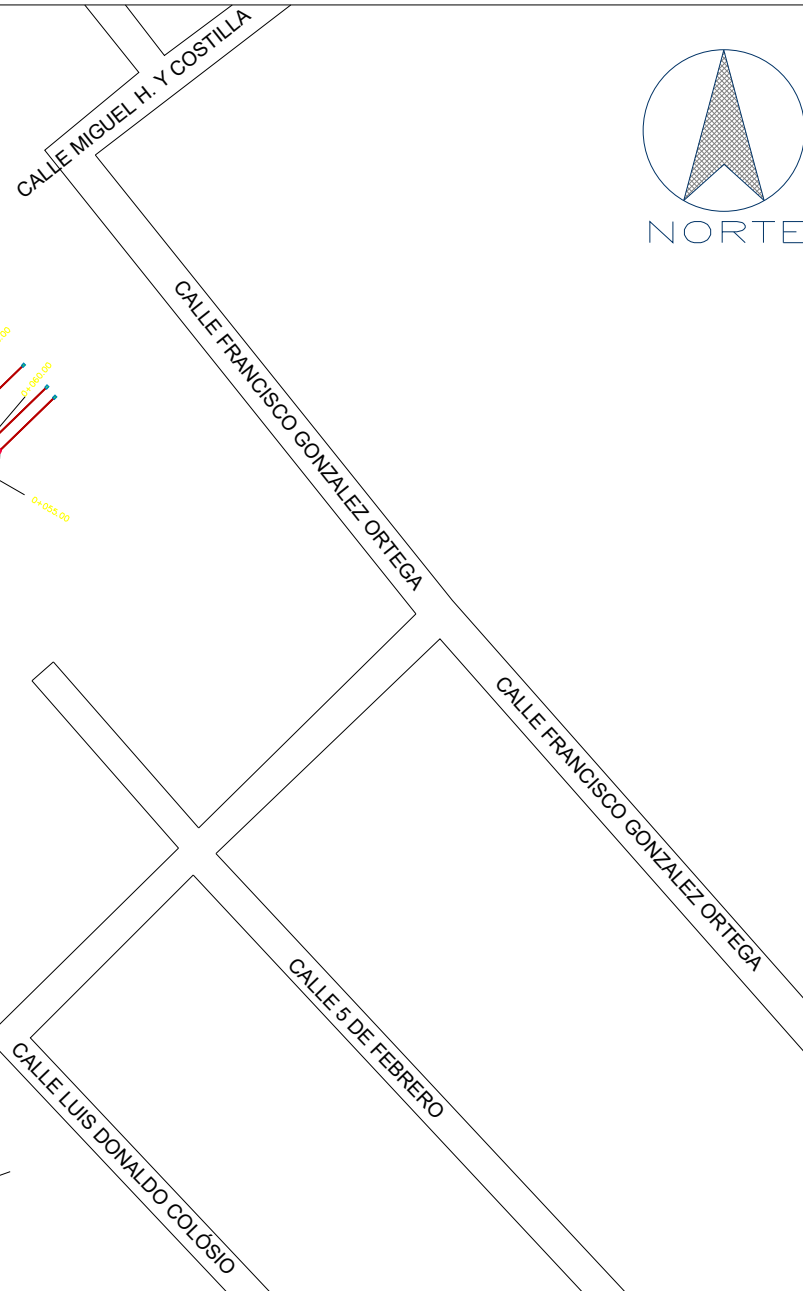

**H. AYUNTAMIENTO DE TONILA**  
2018 - 2021

**LOCALIZACIÓN:**

El Municipio de Tonila es el municipio 163 del estado de Jalisco, México. Se localiza en la Región Sur del estado. Su extensión territorial es de 228.98 km<sup>2</sup>. Su nombre proviene del náhuatl y significa "lugar donde nace el sol".

**SIMBOLOGÍA**

POZO DE VISITA

DESCARGAS DOMICILIARIAS (TUBO 6")

**FIRMAS Y SELLO DE AUTORIZACIÓN**

SELLO DE AUTORIZACIÓN

DIRECTOR DE OBRAS PÚBLICAS

ARQ. MARCO ANTONIO RAMÍREZ ESPÍTTA

**DIRECCIÓN DE OBRAS PÚBLICAS**

CONTENIDO:  
**MUNICIPIO DE TONILA, JALISCO**

PROYECTISTA:  
MÓNICA CRISTINA ALONSO MAGAÑA

LUGAR: MUNICIPIO DE TONILA, JALISCO

FECHA: OCTUBRE DE 2020

ESCALA: 1:100

LAMINA  
**01**

**ESCALA GRÁFICA**

**DETALLES CONSTRUCTIVOS DE REGISTRO**

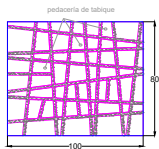

Plantilla pedacera de ladrillo y mortero

Registro de Albañal Típico (interior 60 x 40 cm.)

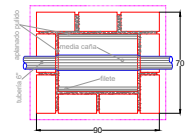

Tubería y Media Caña tubería de PVC Sanitario y mortero



Sección Constructiva ladrillo r/r juntado con mortero 1:4

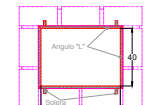

Contramarco para tapa Acero 1 1/2"

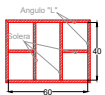

Marco para tapa Acero 1 1/2"

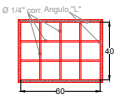

Marco para tapa Acero 1 1/2"