

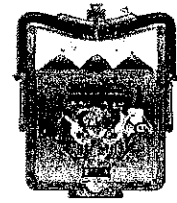

AYUNTAMIENTO CONSTITUCIONAL
GUTIÉRREZ ZAMORA
2018 2021
¡BRILLA CON FUERZA!

¡YA ES HORA DE CREER EN TI!
ESPERANZA
PROGRAMA MUNICIPAL DE INCLUSIÓN SOCIAL
Y COMBATE A LA POBREZA



ORGANO DE FISCALIZACIÓN SUPERIOR DEL ESTADO DE VERACRUZ ORFIS
Fondo de Aportaciones para la Infraestructura Social Municipal y de las
Demarcaciones Territoriales del Distrito Federal (FISMDF 2018), Ramo 033

ACTA DE ENTREGA - RECEPCIÓN
DEL AYUNTAMIENTO AL COMITÉ COMUNITARIO

En el municipio de Gutiérrez Zamora, Veracruz, siendo las 10:30 Hrs., del día 21 de Junio de 2018, reunidos en ESCUELA PRIMARIA RURAL FEDERAL ENRIQUE RODRIGUEZ CANO, el Consejo de Desarrollo Municipal representado por: Los **C. WILMAN MONJE MORALES, C. ROSA MARÍA ORTEGA GONZÁLEZ, L.C. KITZIA EUNICE JUAREZ SALAZAR, L.C. PAOLA NIETO RAMÍREZ, ARQ. ANTONIO RÍOS PÉREZ, C. RAMONA ÁLVAREZ ESPINOZA;** Presidente, Síndico Único, Tesorero municipal, Contralor municipal, Director de Obras Públicas y el vocal de control y Vigilancia del CDM, respectivamente.

Y por el comité comunitario: Los **C. Raquel Guerra Camacho, C. Angelica Valencia Malpica, C. Lizette Gracia Hernández, C. María del Carmen Hernández Valencia, C. Juana Guerrero Camacho, C. Rosa Rodríguez Castro;** Presidente, Secretario, Tesorero y Vocal de control y Vigilancia del mismo, con sus respectivos suplentes, en compañía de la comunidad beneficiada, con el objeto de efectuar el acto de **ENTREGA - RECEPCIÓN** de la obra denominada:

"CONSTRUCCIÓN DE COMEDOR EN ESCUELA PRIMARIA RURAL FEDERAL ENRIQUE RODRIGUEZ CANO CLAVE: 30DPRO616M, LOCALIDAD EL COCO."

DATOS DE LA OBRA:

NÚMERO DE OBRA: 2018 30 069 0108	MODALIDAD DE CONTRATACIÓN: Adjudicación Directa (A)		
	(A) ADJUDICACIÓN DIRECTA	(B) INVITACIÓN RESTRINGIDA	(C) LICITACIÓN PÚBLICA
Nº ANEXO DE APROBACIÓN: 001	CALENDARIO DE OBRA		
MONTO DEL CONTRATO: \$ 250,000.00		FECHA DE INICIO	FECHA DE TERMINO
	PROGRAMADA	16 DE ABRIL DE 2018	24 DE JUNIO DE 2018
Nº DE CONTRATO: MGTZ-AD 11-FISMDF/2018 30 069 0108	REAL	16 DE ABRIL DE 2018	31 DE MAYO DE 2018
AFIANZADORA	ANTICIPO	CUMPLIMIENTO	VICIOS OCULTOS
ACE FIANZAS MONTERREY S.A.	NO APLICA	1904096	1910279

INVERSIÓN:

INVERSIÓN APROBADA				INVERSIÓN APLICADA			
TOTAL	FISM	MPAL.	COM.	TOTAL	FISM	MPAL.	COM.
\$ 250,000.00	\$ 250,000.00			\$ 250,000.00	\$ 250,000.00		

Angelica Valencia et.

Juana Guerrero Camacho

Sara Rodriguez

Lizette Gracia

Raquel Guerra

Raquel Guerra

María del Carmen

Rosa Rodríguez

Wilman Monje



AYUNTAMIENTO CONSTITUCIONAL
GUTIÉRREZ ZAMORA
2018 2021

BRILLA CON FUERZA!

¡YA ES HORA DE CREER EN TI!
ESPERANZA
PROGRAMA MUNICIPAL DE INCLUSIÓN SOCIAL
Y COMBATE A LA POBREZA

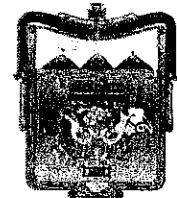

DESCRIPCIÓN DE LOS TRABAJOS QUE SE ENTREGAN

2018 30 069 0108 CONSTRUCCIÓN DE COMEDOR EN ESCUELA PRIMARIA RURAL

OBRA: FEDERAL ENRIQUE RODRIGUEZ CANO CLAVE: 30DPR0616M, LOCALIDAD EL COCO.

1	CONCEPTO	Unidad de Medica	Cantidad
1.01	TRAZO Y NIVELACION POR MEDIOS MANUALES, DE TERRENO PLANO PARA DESPLANTE DE ESTRUCTURAS, INCLUYE: MATERIALES Y MANO DE OBRA.	M2	66.90
1.02	EXCAVACION A MANO EN MATERIAL TIPO "B" DE 0.00 A 2.00 M. DE PROFUNDIDAD, INCLUYE: AFINE DE TALUD Y FONDO, MANO DE OBRA, HERRAMIENTA Y EL QUIPO NECESARIO.	M3	6.24
1.03	RELLENO COMPACTADO CON PIZON DE MANO EN CAPAS DE 20CM. DE ESPESOR CON MATERIAL PRODUCTO DE LA EXCAVACION, INCLUYE: MANO DE OBRA, HERRAMIENTA Y EL QUIPO NECESARIO.	M3	8.73
2	CIMENTACION		
2.01	PLANTILLA DE CONCRETO SIMPLE HECHO EN OBRA F'c=100KG/CM2 DE 5 CM DE ESPESOR, AGREGADO MAXIMO 3/4", Y TODO LO NECESARIO PARA SU CORRECTA EJECUCION (P.U.O.T)	M2	8.00
2.02	ZAPATA DE CIMENTACION AISLADA DE 1.00 X 1.00 M, INCLUYE: CIMBRA Y DESCIMBRA PERALTE= 20 CM. ACERO DEL N° 3 @ 15 CMS. EN AMBOS SENTIDOS, F'y= 4200 KG/CM2; CONCRETO F'c= 200 KG/CM2-3/4", GANCHOS, TRASLAPES Y DESPERDICIOS; P.U.O.T..	PZA	8.00
2.03	DADO EN ZAPATA DE CIMENTACION DE 40X30X80 CMS ARMADO CON 6 VARS DEL N° 5 Y EST. DEL N° 3 @ 15 CMS. CONCRETO F'c= 200 KG/CM2-3/4", INCLUYE: GANCHOS, TRASLAPES, DESPERDICIOS, CIMBRADO Y DESCIMBRADO ACABADO COMUN, ESCARIFICADO EL CONCRETO; P.U.O.T.	PZA	8.00
2.04	CADENA DE DESPLANTE DE 20X30 CMS "CT-1", INCLUYE: CIMBRA Y DESCIMBRA, CONCRETO F'c= 200 KG/CM2-3/4", REFORZADA CON 4 VARS R.N. DE 1/2" Y 2 VARS N° 3, ESTRIBOS DEL N° 2 @ 25 CMS, INCLUYE: GANCHOS, TRASLAPES, DESPERDICIOS, CIMBRADO Y DESCIMBRADO ACABADO COMUN, ESCARIFICADO DEL CONCRETO; P.U.O.T.	ML	34.30
3	ESTRUCTURA		
3.01	COLUMNA CIRCULAR DE CONCRETO DE 25 CM DE DIAM. ARMADO F'c=200 KG/CM2, INCLUYE: CIMBRA Y DESCIMBRA COMUN, REFORZADO CON 6 VARS. DEL N° 3 Y ESTRIBOS DEL N° 2 @ 20 CMS, CONCRETO F'c= 200 KG/CM2-3/4", GANCHOS, TRASLAPES, DESPERDICIOS, ANDAMIOS Y ACARREOS; P.U.O.T.	ML	24.00
3.02	SUMINISTRO Y COLOCACION DE PTR SE SECCION 3"x2" CAL. 14 EN ESTRUCTURA PRINCIPAL, INCLUYE EMPOTRAMIENTO A BASES DE APOYO CON SOLDADURA E-6013 DE 1/8", CORTE SOLDADURA EN Z PARA UNIONES, INCLUYE APLICACION DE PRIMARIO ANTICORROSIVO Y ESMALTE, MANIOBRAS, MONTAJE, MATERIALES, MANO DE OBRA, HERRAMIENTA Y EQUIPO.	ML	41.44
3.03	SUMINISTRO Y COLOCACION DE PTR SE SECCION 2"x2" CAL. 14 EN ESTRUCTURA PRINCIPAL, INCLUYE EMPOTRAMIENTO A BASES DE APOYO CON SOLDADURA E-6013 DE 1/8", CORTE SOLDADURA EN Z PARA UNIONES, INCLUYE APLICACION DE PRIMARIO ANTICORROSIVO Y ESMALTE, MANIOBRAS, MONTAJE, MATERIALES, MANO DE OBRA, HERRAMIENTA Y EQUIPO.	ML	98.88
3.04	SUMINISTRO Y COLOCACION DE TECHUMBRE DE LAMINA TIPO OPALIJ ROJA ONDULADA O SIMILAR, INC. MATERIAL DE FIJACION CON PIJA AUTOTALADRANTE, ANDAMIOS, EQUIPO DE SEGURIDAD, MANO DE OBRA Y HERRAMIENTA.	M2	91.20
4	ALBAÑILERIA		
4.01	MURO DE TABIQUE ROJO RECOCIDO DE 7X14X28 CMS. 14 CM DE ESPESOR, ASENTADO CON MORTERO CEMENTO-ARENA 1:4, DE 0.00 HASTA 3.50 M. DE ALTURA, INCLUYE: DESPERDICIOS, ACARREOS Y ANDAMIOS; P.U.O.T.	M2	38.90
4.02	CASTILLO DE 15 X 20 CMS "K-1" EN ESTRUCTURA, INCLUYE: CIMBRA Y DESCIMBRA COMUN, REFORZADO CON 6 VARS. DEL N° 3 Y ESTRIBOS DEL N° 2 @ 20 CMS, CONCRETO F'c= 200 KG/CM2-3/4", GANCHOS, TRASLAPES, DESPERDICIOS, ANDAMIOS Y ACARREOS; P.U.O.T.	ML	1.80
4.03	PISO DE CONCRETO HECHO EN OBRA ACABADO PULIDO RESISTENCIA NORMAL F'c=150 KG/CM2 DE 10 CM. DE ESPESOR REFORZADO CON MALLA ELECTROSOLDADA INC. NIVELACION Y COMPACTACION (AGREGADO MAXIMO 3/4" Y TODO LO NECESARIO PARA SU CORRECTA EJECUCION (P.U.O.T.)	M2	66.90
4.04	LOSA MACIZA DE CONCRETO ARMADO , PERALTE = 10 CMS, CIMBRA APARENTE CON	M2	

Lizette Garcia Hdez

Daniel Guzman C

Lizette Garcia Hdez

Lizette Garcia Hdez

Lizette Garcia Hdez

Angelica Valente

Juan Camacho Guzman

Sara Rodriguez

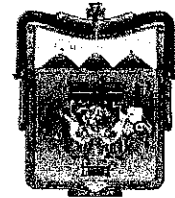

	VARS DEL N° 3 @ 50 CMS EN EL SENTIDO LONGITUDINAL Y VARS DEL N° 3 @ 60 CMS EN EL TRANSVERSAL, CONCRETO FC= 250 KG/CM2-3/4", INCLUYE: GANCHOS, TRASLAPES, DESPERDICIOS, ELEVACION DE MATERIALES Y ACARREOS; P.U.O.T.		5.76
4.05	APLANADO FINO EN MUROS A REGLA Y NIVEL CON MORTERO DE CEMENTO-ARENA 1:4, ESPESOR PROMEDIO DE 2.5 CM, INCLUYE: REPELLADO PULIDO CON PLANA, REMATES Y PERFILADO DE ARISTAS; P.U.O.T.	M2	83.80
4.06	PERFILADO EN PUERTAS Y VENTANAS A REGLA Y NIVEL CON MORTERO CEMENTO-ARENA 1:4 DE 0.00 A 3.50 MTS; P.U.O.T.	ML	52.60
5	INSTALACION ELECTRICA		
5.01	SALIDA DE ALUMBRADO Y/O CONTACTO CON CHALUPA Y CAJA CUADRADA DE P.V.C. POLIDUCTO NARANJA. INCLUYE: APAGADOR Y/O CONTACTO, CABLEADO, CONEXIONES Y MATERIAL DE FIJACIÓN, Y TODO LO NECESARIO PARA SU CORRECTA EJECUCIÓN (P. U. O. T.).	PZA	4.00
5.02	SUMINISTRO Y COLOCACIÓN DE CENTRO DE CARGA QO DE 2 A 3 HILOS 2 CIRCUITOS (QO2) SQUARD O SIMILAR, Y TODO LO NECESARIO PARA SU CORRECTA EJECUCIÓN (P.U.O.T.).	PZA	1.00
6	INSTALACION HIDRAULICA Y SANITARIA		
6.01	SALIDA HIDRAULICA CON TUBERIA Y CONEXIONES DE COBRÉ TIPO "M" DE 13MM, 19MM EN ALIMENTACIONES, Y TODO LO NECESARIO PARA SU CORRECTA EJECUCION (P.U.O.T)	PZA	1.00
6.02	SALIDA SANITARIA CON TUBERIA DE PVC DE 100 Y 51MM INC: CONEXIONES, Y TODO LO NECESARIO PARA SU CORRECTA EJECUCION (P.U.O.T)	PZA	1.00
6.03	SUMINISTRO Y TENDIDO DE TUBO SANITARIO PVC DE 100MM INC: CONEXIONES, TRAZO, EXCAVACION Y RELLENO Y COMPACTACION Y TODO LO NECESARIO PARA SU CORRECTA EJECUCION (P.U.O.T)	ML	12.00
6.04	SUMINISTRO Y COLOCACION DE TARJA SENCILLA MARCA ORION O SIMILAR, INCLUYE: TODOS LOS ACCESORIOS NECESARIOS PARA SU COLOCACION, Y TODO LO NECESARIO PARA SU CORRECTA EJECUCION (P.U.O.T)	PZA	1.00
7	ACABADOS		
7.01	SUMINISTRO Y COLOCACION DE AZULEJO INTERCERAMIC COLOR BLANCO DE 20X30CM ASENTADO CON ADHESIVO INTERCERAMIC Y JUNTEADO CON LECHADA DE CEMENTO BLANCO. INCLUYE: CORTES RECTOS Y A 45, REMATES Y EMBOQUILLADOS, Y TODO LO NECESARIO PARA SU CORRECTA EJECUCION (P.U.O.T)	M2	3.92
7.02	PINTURA VINILICA LAVABLE VINIMEX, EN MUROS, COLUMNAS, ZOCLOS, TRABES Y PLAFONES, TRABAJO TERMINADO INCLUYE: PREPARACIÓN DE LA SUPERFICIE, REBABEO, UNA MANO DE SELLADOR 5:1 Y 2 MANOS DE PINTURA Y GARANTIA DE CALIDAD POR DOS AÑOS, Y TODO LO NECESARIO PARA SU CORRECTA EJECUCIÓN (P. U. O. T.).	M2	15.20
8	OBRA GENERAL		
8.01	SUMINISTRO DE JUEGO DE MESA PLEGABLE DE 2.40 M DE LARGO CUBIERTA DE POLIPROPILENO Y ESTRUCTURA DE ACERO Y 10 SILLAS DE PLASTICO APILABLES	PZA	8.00
8.02	LIMPIEZA GRUESA GENERAL DE LA OBRA. INCLUYE: MANO DE OBRA Y HERRAMIENTA	M2	66.90

L. Pizette Garez 442

Rogel Guezano C.

Rogel Guezano C.

Una vez, verificada la obra, mediante el recorrido e inspección por las partes que intervienen y estando de acuerdo en lo manifestado, se concluye que la obra se encuentra totalmente terminada y apta para su operación, por lo que está en condiciones de ser recibida por **el comité comunitario** quien se compromete a implementar mancomunadamente con **el H. Ayuntamiento de Gutiérrez Zamora, Ver.**, un programa de conservación y mantenimiento de la misma.

El acta de recepción de los trabajos realizados no libera al contratista de las responsabilidades de obra faltante, mal ejecutado, mala calidad de los materiales empleados, pagos indebidos o vicios ocultos, por lo que **el H. Ayuntamiento** se reserva el derecho de realizar pertinentemente las reclamaciones que por derecho le corresponda.

[Handwritten signature]

Angelica Valencia

[Handwritten initials]

Juana Guerrero Cavaño

Sara Rodríguez E

[Handwritten signatures and stamps]



H. AYUNTAMIENTO CONSTITUCIONAL
GUTIÉRREZ ZAMORA
2018 - 2021
'BRILLA CON FUERZA'

YA ES HORA DE CREER EN TU
ESPERANZA
PROGRAMA MUNICIPAL DE INCLUSIÓN SOCIAL
Y COMBATE A LA POBREZA

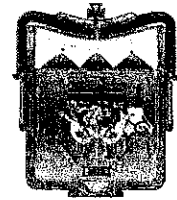

No habiendo otro asunto que tratar se da por concluido el acto, siendo las **10:45 Hrs.** del día citado, levantando para constancia de este acuerdo la presente acta, donde firman al margen y al calce de todas las hojas quienes intervinieron en ella, damos fe:

ENTREGA POR EL CONSEJO DE DESARROLLO MUNICIPAL



H. AYUNTAMIENTO
CONSTITUCIONAL
GUTIÉRREZ ZAMORA, VER.
2018 - 2021
PRESIDENCIA

C. WILMAN MONJE MORALES
PRESIDENTE DEL CDM

C. ROSA MARÍA ORTEGA GONZÁLEZ
SINDICO ÚNICO

SINDICATURA
2018 - 2021
H. AYUNTAMIENTO
CONSTITUCIONAL
GUTIÉRREZ ZAMORA, VER.



TESTIGOS

C. RAMONA ALVAREZ ESPINOZA
VOCAL DE CONTROL Y VIGILANCIA
DEL CDM



H. AYUNTAMIENTO
CONSTITUCIONAL
GUTIÉRREZ ZAMORA, VER.
2018 - 2021
TESORERIA

KITZIA EUNICE JUÁREZ SALAZAR
TESORERO MUNICIPAL

ARQ. ANTONIO RÍOS PÉREZ
DIRECTOR DE OBRAS PÚBLICAS

L.C. PAOLA NIETO RAMÍREZ
CONTRALOR MUNICIPAL



H. AYUNTAMIENTO CONSTITUCIONAL
GUTIÉRREZ ZAMORA
2018 - 2021
'BRILLA CON FUERZA'
CONTRALORIA INTERNA

RECIBE POR EL COMITÉ COMUNITARIO

C. RAQUEL GUERRA CAMACHO
PRESIDENTE

C. LIZETTE GRACÍA HERNÁNDEZ
SECRETARIO

C. ANGELICA VALENCIA MALPICA
PRESIDENTE SUPLENTE

C. MARIA DEL CARMEN HERNÁNDEZ VALENCIA
SECRETARIO SUPLENTE

C. JUANA GUERRERO CAMACHO
VOCAL DE CONTROL Y VIGILANCIA

C. ROSA RODRÍGUEZ CASTRO
VOCAL SUPLENTE



AYUNTAMIENTO CONSTITUCIONAL
GUTIÉRREZ ZAMORA
2018-2021
¡BRILLA CON FUERZA!

¡YA ES HORA DE CREER EN TI!
ESPERANZA
PROGRAMA MUNICIPAL DE INCLUSIÓN SOCIAL
Y COMBATE A LA POBREZA

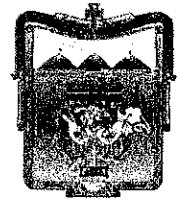

REPORTE FOTOGRÁFICO
INICIO



Lizette Garcia Hdz. Sarae Rodriguez Castro

Angelica Valencia M. Raquel Guerrero C

Juana Guerrero Camacho

ME

[Handwritten signature]

[Handwritten signature]

[Handwritten signature]

[Handwritten signature]

[Handwritten signature]

[Handwritten signature]



AYUNTAMIENTO CONSTITUCIONAL
GUTIÉRREZ ZAMORA
 2018-2021
 BRILLA CON FUERZA!

YA ES HORA DE CREER EN TI
ESPERANZA
 PROGRAMA MUNICIPAL DE INCLUSIÓN SOCIAL
 Y COMBATE A LA POBREZA

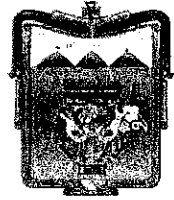

TERMINO

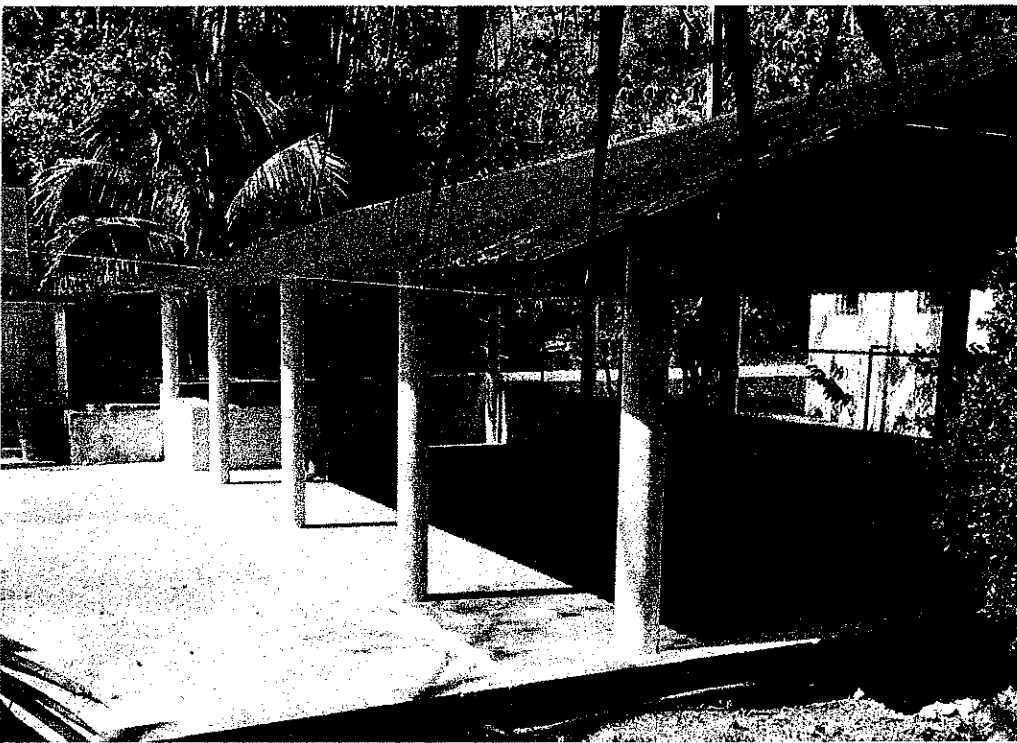
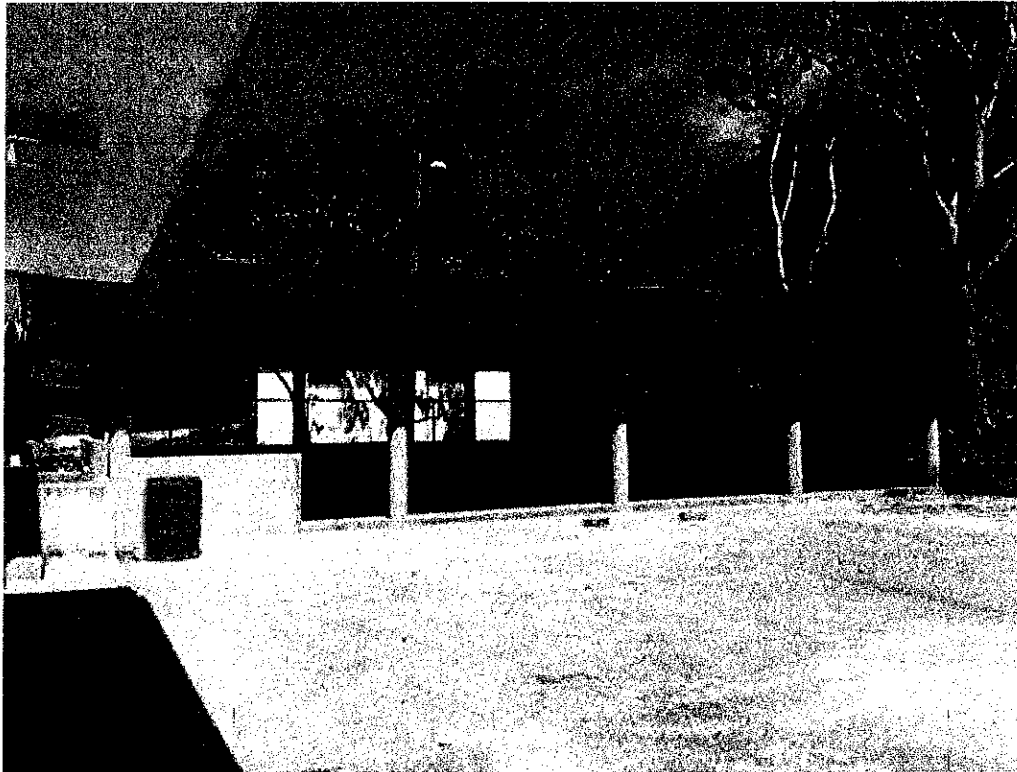

[Handwritten signature]
 Lizette García Hdez. Sara Rodríguez Castro
[Handwritten signature]
 Angelica Valencia M.
[Handwritten signature]

[Handwritten signature]

Juana Guerrero Camacho
 Raquel Guerrero C.

[Handwritten initials]

[Handwritten signature]