******Atenção******

Teste, caldeira, bomba, motoredutor, moinho e dosador antes de conecta-los na placa.

Verifique a chapa de aquecimento e cabo do termo fusível, se estão devidamente isolados

Os conectores tem polaridade e travas de encaixe.

Cuidado, cabos invertidos danificarão a placa.

JP 8 - Micros motoredutor

JP 14 - Micro dosador

JP 15 - Micros gaveta vapor e grupo

JP 10 - Sensor àgua

JP 1 - Contador volumétrico

JP 12 - Sensor de temperatura

JP 13 - Motoredutor chapa de aquecimento termo fusível

JP 3 - Bomba

JP 2 - Caldeira termo fusível

JP 5 - Dosador

JP 4 - Moinho

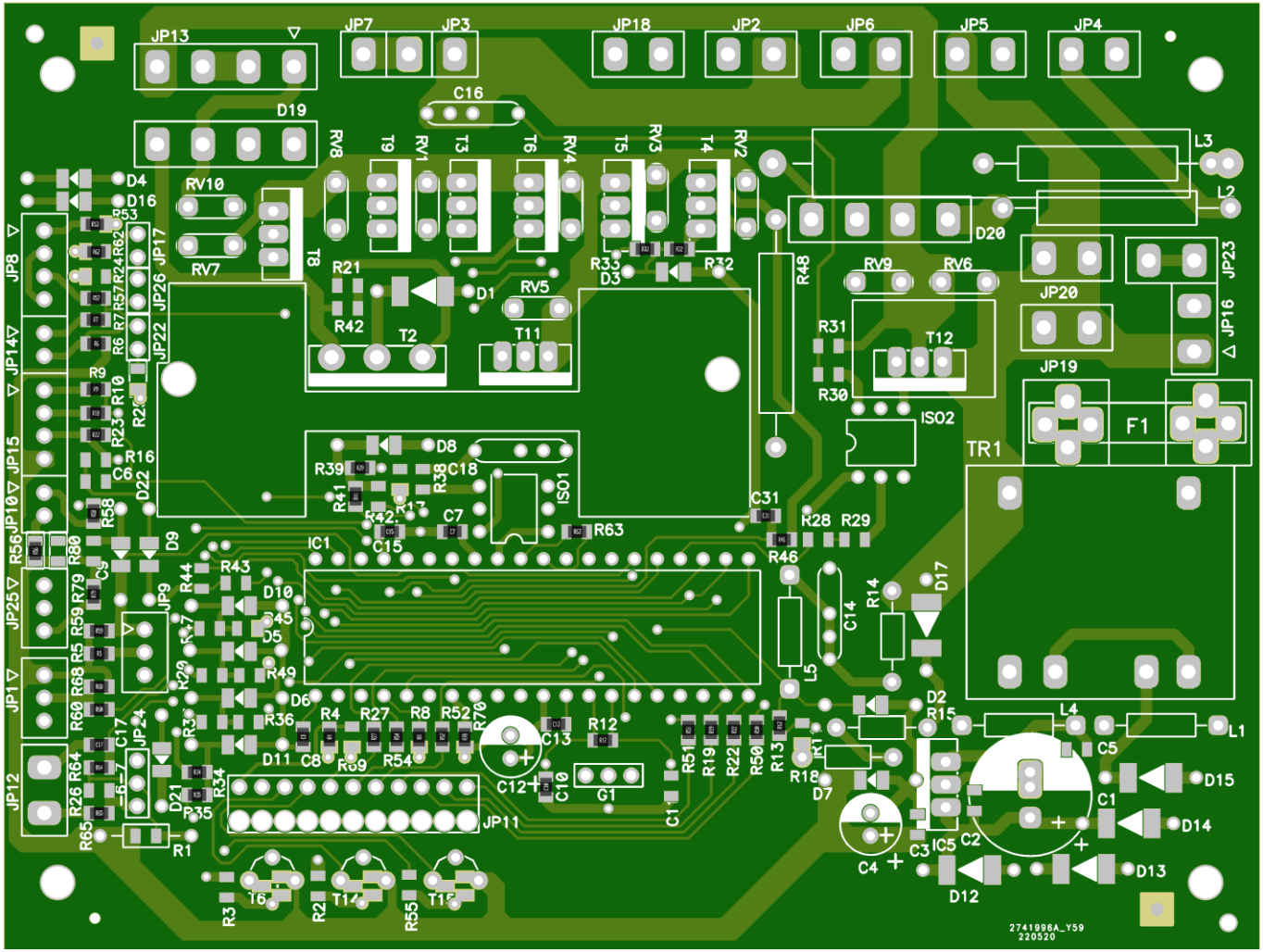

JP 16 e 23 - Micro da porta e 220 AC do filtro de linha (U3)

Para selecionar dureza, pré infusão ou pré moagem:
CAFÉ CURTO + VAPOR + ON/OFF

Para selecionar auto teste, pressione em conjunto:
CAFÉ PÓ + VAPOR + ON/OFF

Placanew 220 V			
DESENHADO	FSCM Nº	DWG Nº PLNEWSUP 011/012 JUNHO 2022	REV. 0
EMITIDO	ESCALA	FOLHA 1 DE 1	