

# CONSTRUCTORA DE ALBA EN EL GOLFO, SA DE CV.

MIGUEL HIDALGO N° 70, COL. CENTRO, CP. 93556  
TEL. 01 (229) 766.8450.989 RFC: CAG0406305LA

## ORGANO DE FISCALIZACIÓN SUPERIOR DEL ESTADO DE VERACRUZ ORFIS

Fondo de aportaciones para la infraestructura social municipal y de las demarcaciones territoriales del distrito federal (FISMDF) Ramo 033

### ACTA DE ENTREGA - RECEPCIÓN DE LA EMPRESA AL H. AYUNTAMIENTO

En el municipio de Gutiérrez Zamora, Veracruz, siendo las **10:30 Hrs.** horas, del día **21 de Junio de 2018**, reunidos en ESCUELA PRIMARIA RURAL FEDERAL ENRIQUE RODRIGUEZ CANO , el Consejo de Desarrollo Municipal representado por los: **C. WILMAN MONJE MORALES, C. ROSA MARÍA ORTEGA GONZÁLEZ, L.C. KITZIA EUNICE JUAREZ SALAZAR, L.C. PAOLA NIETO RAMÍREZ, ARQ. ANTONIO RÍOS PÉREZ, C. RAMONA ÁLVAREZ ESPINOZA;** Presidente, Síndico Único, Tesorero municipal, Contralor municipal, Director de Obras Públicas y el vocal de control y Vigilancia del CDM, respectivamente.

Y por la empresa constructora que realizo los trabajos: **CONSTRUCTORA DE ALBA EN EL GOLFO S.A DE C.V.**

Representante Legal: **C. HÉCTOR MARTÍNEZ GUZMÁN**

Con el objeto de efectuar el **ACTO DE ENTREGA - RECEPCIÓN** de la obra denominada:

**"CONSTRUCCIÓN DE COMEDOR EN ESCUELA PRIMARIA RURAL FEDERAL ENRIQUE RODRIGUEZ CANO CLAVE: 30DPR0616M, LOCALIDAD EL COCO."**

#### DATOS DE LA OBRA:

NÚMERO DE OBRA: 2018 30 069 0108	MODALIDAD DE CONTRATACIÓN: Adjudicación Directa ( A )		
	(A) ADJUDICACIÓN DIRECTA	(B) INVITACIÓN RESTRINGIDA	(C) LICITACIÓN PÚBLICA
Nº ANEXO DE APROBACIÓN: 01	CALENDARIO DE OBRA		
MONTO DEL CONTRATO: \$ 250,000.00		FECHA DE INICIO	FECHA DE TERMINO
	PROGRAMADA	16 DE ABRIL DE 2018	24 DE JUNIO DE 2018
Nº DE CONTRATO: MGTZ-AD 11-FISMDF/2018 30 069 0108	REAL	16 DE ABRIL DE 2018	31 DE MAYO DE 2018
AFIANZADORA	ANTICIPO	CUMPLIMIENTO	VICIOS OCULTOS
ACE FIANZAS MONTERREY S.A.	NO APLICA	1904096	1910279

#### INVERSIÓN:

INVERSIÓN APROBADA				INVERSIÓN APLICADA			
TOTAL	FISMDF	MPAL.	COM.	TOTAL	FISMDF	MPAL.	COM.
\$ 250,000.00	\$ 250,000.00			\$ 250,000.00	\$ 250,000.00		



H. AYUNTAMIENTO  
CONSTITUCIONAL  
GUTIÉRREZ ZAMORA, VER.

2018-2021

OBRAS  
PÚBLICAS

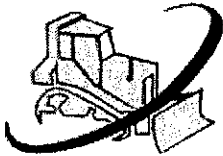

# CONSTRUCTORA DE ALBA EN EL GOLFO, SA DE CV.

MIGUEL HIDALGO N° 70, COL. CENTRO, CP. 93556  
TEL. 01 (229) 766.8450.989 RFC: CAG0406305LA

## DESCRIPCIÓN DE LOS TRABAJOS QUE SE ENTREGAN:

OBRA: 2018 30 069 0108 CONSTRUCCIÓN DE COMEDOR EN ESCUELA PRIMARIA RURAL FEDERAL ENRIQUE RODRIGUEZ CANO CLAVE: 30DPR0616M, LOCALIDAD EL COCO.

1	CONCEPTO	Unidad de Medida	Cantidad
1.01	TRAZO Y NIVELACION POR MEDIOS MANUALES, DE TERRENO PLANO PARA DESPLANTE DE ESTRUCTURAS, INCLUYE: MATERIALES Y MANO DE OBRA.	M2	66.90
1.02	EXCAVACION A MANO EN MATERIAL TIPO "B" DE 0.00 A 2.00 M. DE PROFUNDIDAD, INCLUYE: AFINE DE TALUD Y FONDO, MANO DE OBRA, HERRAMIENTA Y EL QUIPO NECESARIO.	M3	6.24
1.03	RELLENO COMPACTADO CON PIZON DE MANO EN CAPAS DE 20CM. DE ESPESOR CON MATERIAL PRODUCTO DE LA EXCAVACION, INCLUYE: MANO DE OBRA, HERRAMIENTA Y EL QUIPO NECESARIO.	M3	8.73
2	CIMENTACION		
2.01	PLANTILLA DE CONCRETO SIMPLE HECHO EN OBRA F'C=100KG/CM2 DE 5 CM DE ESPESOR, AGREGADO MAXIMO 3/4", Y TODO LO NECESARIO PARA SU CORRECTA EJECUCION (P.U.O.T)	M2	8.00
2.02	ZAPATA DE CIMENTACION AISLADA DE 1.00 X 1.00 M, INCLUYE: CIMBRA Y DESCIMBRA PERALTE= 20 CM. ACERO DEL N° 3 @ 15 CMS. EN AMBOS SENTIDOS, F'y= 4200 KG/CM2; CONCRETO F'C= 200 KG/CM2-3/4", GANCHOS, TRASLAPES Y DESPERDICIOS; P.U.O.T..	PZA	8.00
2.03	DADO EN ZAPATA DE CIMENTACION DE 40X30X80 CMS ARMADO CON 6 VARS DEL N° 5 Y EST. DEL N° 3 @ 15 CMS. CONCRETO F'C= 200 KG/CM2-3/4", INCLUYE: GANCHOS, TRASLAPES, DESPERDICIOS, CIMBRADO Y DESCIMBRADO ACABADO COMUN, ESCARIFICADO EL CONCRETO; P.U.O.T.	PZA	8.00
2.04	CADENA DE DESPLANTE DE 20X30 CMS "CT-1", INCLUYE: CIMBRA Y DESCIMBRA, CONCRETO F'C= 200 KG/CM2-3/4", REFORZADA CON 4 VARS R.N. DE 1/2" Y 2 VARS N° 3, ESTRIBOS DEL N° 2 @ 25 CMS, INCLUYE: GANCHOS, TRASLAPES, DESPERDICIOS, CIMBRADO Y DESCIMBRADO ACABADO COMUN, ESCARIFICADO DEL CONCRETO; P.U.O.T.	ML	34.30
3	ESTRUCTURA		
3.01	COLUMNA CIRCULAR DE CONCRETO DE 25 CM DE DIAM. ARMADO F'C=200 KG/CM2, INCLUYE: CIMBRA Y DESCIMBRA COMUN, REFORZADO CON 6 VARS. DEL N° 3 Y ESTRIBOS DEL N° 2 @ 20 CMS, CONCRETO F'C= 200 KG/CM2-3/4", GANCHOS, TRASLAPES, DESPERDICIOS, ANDAMIOS Y ACARREOS; P.U.O.T.	ML	24.00
3.02	SUMINISTRO Y COLOCACION DE PTR SE SECCION 3"X2" CAL. 14 EN ESTRUCTURA PRINCIPAL, INCLUYE EMPOTRAMIENTO A BASES DE APOYO CON SOLDADURA E-6013 DE 1/8", CORTE SOLDADURA EN Z PARA UNIONES, INCLUYE APLICACION DE PRIMARIO ANTICORROSIVO Y ESMALTE, MANIOBRAS, MONTAJE, MATERIALES, MANO DE OBRA, HERRAMIENTA Y EQUIPO.	ML	41.44
3.03	SUMINISTRO Y COLOCACION DE PTR SE SECCION 2"X2" CAL. 14 EN ESTRUCTURA PRINCIPAL, INCLUYE EMPOTRAMIENTO A BASES DE APOYO CON SOLDADURA E-6013 DE 1/8", CORTE SOLDADURA EN Z PARA UNIONES, INCLUYE APLICACION DE PRIMARIO ANTICORROSIVO Y ESMALTE, MANIOBRAS, MONTAJE, MATERIALES, MANO DE OBRA, HERRAMIENTA Y EQUIPO.	ML	98.88
3.04	SUMINISTRO Y COLOCACION DE TECHUMBRE DE LAMINA TIPO OPALY ROJA ONDULADA O SIMILAR, INC. MATERIAL DE FIJACION CON PIJA AUTOTALADRANTE, ANDAMIOS, EQUIPO DE SEGURIDAD, MANO DE OBRA Y HERRAMIENTA.	M2	91.20
4	ALBAÑILERIA		
4.01	MURO DE TABIQUE ROJO RECOCIDO DE 7X14X28 CMS. 14 CM DE ESPESOR, ASENTADO CON MORTERO CEMENTO-ARENA 1:4, DE 0.00 HASTA 3.50 M. DE ALTURA, INCLUYE: DESPERDICIOS, ACARREOS Y ANDAMIOS; P.U.O.T.	M2	38.90
4.02	CASTILLO DE 15 X 20 CMS "K-1" EN ESTRUCTURA, INCLUYE: CIMBRA Y DESCIMBRA COMUN, REFORZADO CON 6 VARS. DEL N° 3 Y ESTRIBOS DEL N° 2 @ 20 CMS, CONCRETO F'C= 200 KG/CM2-3/4", GANCHOS, TRASLAPES, DESPERDICIOS, ANDAMIOS Y ACARREOS; P.U.O.T.	ML	1.80
4.03	PISO DE CONCRETO HECHO EN OBRA ACABADO PULIDO RESISTENCIA NORMAL F'C=150 KG/CM2 DE 10 CM. DE ESPESOR REFORZADO CON MALLA ELECTROSOLDADA INC. NIVELACION Y COMPACTACION (AGREGADO MAXIMO 3/4" Y TODO LO NECESARIO PARA SU CORRECTA EJECUCION (P.U.O.T.)	M2	66.90
4.04	LOSA MACIZA DE CONCRETO ARMADO, PERALTE = 10 CMS, CIMBRA APARENTE CON VARS DEL N° 3 @ 50 CMS EN EL SENTIDO LONGITUDINAL Y VARS DEL N° 3 @ 60 CMS EN EL TRANSVERSAL, CONCRETO F'C= 250 KG/CM2-3/4", INCLUYE: GANCHOS, TRASLAPES, DESPERDICIOS, ELEVACION DE MATERIALES Y ACARREOS; P.U.O.T.	M2	5.76

H. AYUNTAMIENTO  
CONSTITUCIONAL  
QUINTERO ZAMORA, VER.  
2018 - 2021  
OBRAS  
PUBLICAS

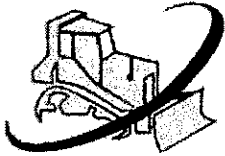

# CONSTRUCTORA DE ALBA EN EL GOLFO, SA DE CV.

MIGUEL HIDALGO N° 70, COL. CENTRO, CP. 93556  
TEL. 01 (229) 766.8450.989 RFC: CAG0406305LA

4.05	APLANADO FINO EN MUROS A REGLA Y NIVEL CON MORTERO DE CEMENTO-ARENA 1:4, ESPESOR PROMEDIO DE 2.5 CM, INCLUYE: REPELLADO PULIDO CON PLANA, REMATES Y PERFILADO DE ARISTAS; P.U.O.T.	M2	83.80
4.06	PERFILADO EN PUERTAS Y VENTANAS A REGLA Y NIVEL CON MORTERO CEMENTO-ARENA 1:4 DE 0.00 A 3.50 MTS; P.U.O.T.	ML	52.60
5	INSTALACION ELECTRICA		
5.01	SALIDA DE ALUMBRADO Y/O CONTACTO CON CHALUPA Y CAJA CUADRADA DE P.V.C. POLIDUCTO NARANJA. INCLUYE: APAGADOR Y/O CONTACTO, CABLEADO, CONEXIONES Y MATERIAL DE FIJACIÓN, Y TODO LO NECESARIO PARA SU CORRECTA EJECUCIÓN (P. U. O. T.).	PZA	4.00
5.02	SUMINISTRO Y COLOCACIÓN DE CENTRO DE CARGA QO DE 2 A 3 HILOS 2 CIRCUITOS (QO2) SQUARD O SIMILAR, Y TODO LO NECESARIO PARA SU CORRECTA EJECUCIÓN (P.U.O.T.).	PZA	1.00
6	INSTALACION HIDRAULICA Y SANITARIA		
6.01	SALIDA HIDRAULICA CON TUBERIA Y CONEXIONES DE COBRE TIPO "M" DE 13MM, 19MM EN ALIMENTACIONES, Y TODO LO NECESARIO PARA SU CORRECTA EJECUCION (P.U.O.T)	PZA	1.00
6.02	SALIDA SANITARIA CON TUBERIA DE PVC DE 100 Y 51MM INC: CONEXIONES, Y TODO LO NECESARIO PARA SU CORRECTA EJECUCION (P.U.O.T)	PZA	1.00
6.03	SUMINISTRO Y TENDIDO DE TUBO SANITARIO PVC DE 100MM INC: CONEXIONES, TRAZO, EXCAVACION Y RELLENO Y COMPACTACION Y TODO LO NECESARIO PARA SU CORRECTA EJECUCION (P.U.O.T)	ML	12.00
6.04	SUMINISTRO Y COLOCACION DE TARJA SENCILLA MARCA ORION O SIMILAR, INCLUYE: TODOS LOS ACCESORIOS NECESARIOS PARA SU COLOCACION, Y TODO LO NECESARIO PARA SU CORRECTA EJECUCION (P.U.O.T)	PZA	1.00
7	ACABADOS		
7.01	SUMINISTRO Y COLOCACION DE AZULEJO INTERCERAMIC COLOR BLANCO DE 20X30CM ASENTADO CON ADHESIVO INTERCERAMIC Y JUNTEADO CON LECHADA DE CEMENTO BLANCO, INCLUYE: CORTES RECTOS Y A 45, REMATES Y EMBOQUILLADOS, Y TODO LO NECESARIO PARA SU CORRECTA EJECUCION (P.U.O.T)	M2	3.92
7.02	PINTURA VINILICA LAVABLE VINIMEX, EN MUROS, COLUMNAS, ZOCLOS, TRABES Y PLAFONES, TRABAJO TERMINADO INCLUYE: PREPARACIÓN DE LA SUPERFICIE, REBABEO, UNA MANO DE SELLADOR 5:1 Y 2 MANOS DE PINTURA Y GARANTIA DE CALIDAD POR DOS AÑOS, Y TODO LO NECESARIO PARA SU CORRECTA EJECUCIÓN (P. U. O. T.).	M2	15.20
8	OBRA GENERAL		
8.01	SUMINISTRO DE JUEGO DE MESA PLEGABLE DE 2.40 M DE LARGO CUBIERTA DE POLIPROPILENO Y ESTRUCTURA DE ACERO Y 10 SILLAS DE PLASTICO APILABLES	PZA	8.00
8.02	LIMPIEZA GRUESA GENERAL DE LA OBRA. INCLUYE: MANO DE OBRA Y HERRAMIENTA	M2	66.90

Una vez, verificada la obra, mediante el recorrido e inspección por las partes que intervienen y estando de acuerdo en lo manifestado, se concluye que la obra se encuentra totalmente terminada y apta para su operación, por lo que está en condiciones de ser recibida por el H. Ayuntamiento de Gutiérrez Zamora, Ver.

El acta de recepción de los trabajos realizados no libera al contratista de las responsabilidades de obra faltante, mal ejecutado, mala calidad de los materiales empleados, pagos indebidos o vicios ocultos, por lo que **el H. Ayuntamiento** se reserva el derecho de realizar pertinentemente las reclamaciones que por derecho le corresponda.



H. AYUNTAMIENTO  
CONSTITUCIONAL  
GUTIÉRREZ ZAMORA, VER.  
2018 - 2021  
OBRAS  
PÚBLICAS

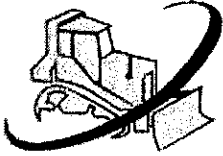

# CONSTRUCTORA DE ALBA EN EL GOLFO, SA DE CV.

MIGUEL HIDALGO N° 70, COL. CENTRO, CP. 93556  
TEL. 01 (229) 766.8450.989 RFC: CAG0406305LA

No habiendo otro asunto que tratar se da por concluido el acto, siendo las **10:45 Hrs.** del día citado, levantando para constancia de este acuerdo la presente acta, donde firman al margen y al calce de todas las hojas quienes intervinieron en ella, damos fe:

**ENTREGA POR LA EMPRESA:  
EL CONTRATISTA  
CONSTRUCTORA DE ALBA EN EL GOLFO S.A DE C.V.**

**C. HÉCTOR MARTÍNEZ GUZMÁN  
REPRESENTANTE LEGAL**

**RECIBEN:  
POR EL CONSEJO DE DESARROLLO MUNICIPAL**



H. AYUNTAMIENTO  
CONSTITUCIONAL  
GUTIÉRREZ ZAMORA, VER.  
2018 - 2021  
**PRESIDENCIA**

  
**C. WILMAN MONJE MORALES  
PRESIDENTE DEL CDM**

H. AYUNTAMIENTO  
CONSTITUCIONAL  
GUTIÉRREZ ZAMORA, VER.  
2018 - 2021  
**SINDICATURA**

  
**C. ROSA MARÍA ORTEGA GONZÁLEZ  
SINDICO ÚNICO**

**TESTIGOS**

**C. RAMONA ÁLVAREZ ESPINOZA  
VOCAL DE CONTROL Y VIGILANCIA  
DEL CDM**



H. AYUNTAMIENTO  
CONSTITUCIONAL  
GUTIÉRREZ ZAMORA, VER.  
2018 - 2021  
**TESORERIA**

  
**L.C. KITZIA EUNICE JUÁREZ SALAZAR  
TESORERO MUNICIPAL**

**ARQ. ANTONIO RÍOS PÉREZ  
DIRECTOR DE OBRAS PÚBLICAS**

  
**L.C. PAOLA NIETO RAMÍREZ  
CONTRALOR MUNICIPAL**  
H. AYUNTAMIENTO CONSTITUCIONAL  
GUTIÉRREZ ZAMORA  
2018  
I BRILLA CON FUERZA  
CONTRALORIA

**POR EL ORGANO DE FISCALIZACIÓN SUPERIOR  
DEL ESTADO DE VERACRUZ-Llave**



H. AYUNTAMIENTO  
CONSTITUCIONAL  
GUTIÉRREZ ZAMORA, VER.  
2018 - 2021  
**OBRAS  
PÚBLICAS**



# CONSTRUCTORA DE ALBA EN EL GOLFO, SA DE CV.

MIGUEL HIDALGO N° 70, COL. CENTRO, CP. 93556  
TEL. 01 (229) 766.8450.989 RFC: CAG0406305LA

## REPORTE FOTOGRAFICO INICIO

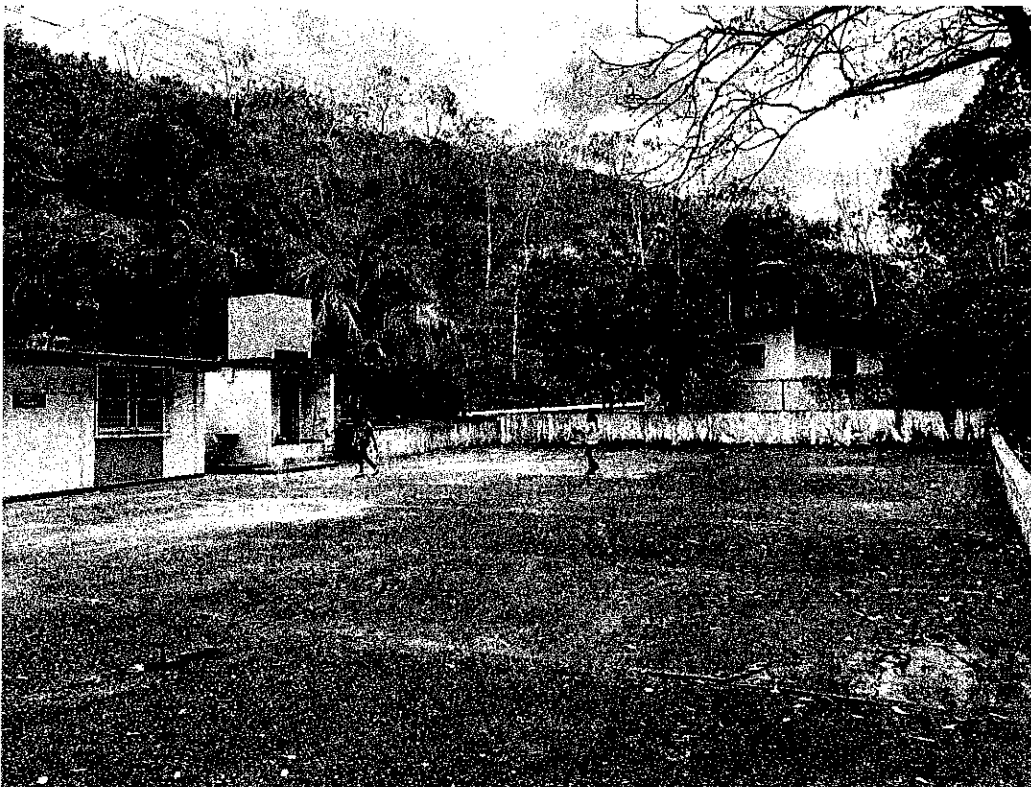

H. AYUNTAMIENTO  
CONSTITUCIONAL  
GUTIERREZ ZAMORA, YUC.  
2018 - 2021  
OBRAS  
PUBLICAS

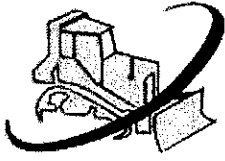

# CONSTRUCTORA DE ALBA EN EL GOLFO, SA DE CV.

MIGUEL HIDALGO N° 70, COL. CENTRO, CP. 93556  
TEL. 01 (229) 766.8450.989 RFC: CAG0406305LA

## REPORTE FOTOGRÁFICO TERMINO

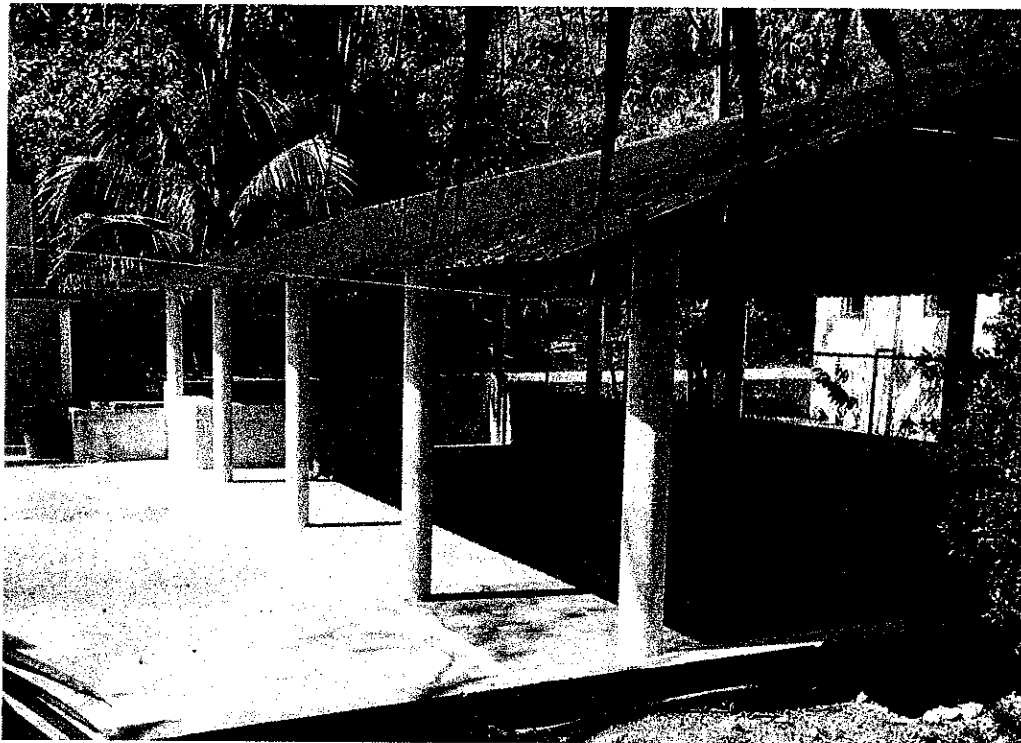

H. AYUNTAMIENTO  
CONSTITUCIONAL  
GUTIERREZ ZAMORA, VER.  
2018 - 2021  
**OBRAS  
PUBLICAS**