REGINA
CHAIN
PERFORMANCE IN MOTION
GAMA DE PRODUCTOS

FliteTop® Matveyor® ULTOP®

Materiales.

Cadenas plasticas y de acero, bandas modulares y gomas.

	TIPO	DESCRIPCION	CARACTERISTICAS
ACERO	S	**Acero Al Carbon**	Acero al carbon endurecido. Dureza superficial y del nucleo de 43 HRC. Excelente fuerza y resistencia mecanica. No adecuado con presencia de agua.
	SS - 4	**Acero Inoxidable Ferritico**	Acero inoxidable ferritico rolado en frio. Buena resistencia mecanica, al desgaste y a la corrosion. Para aplicaciones de alimentos y bebidas.
	P	**Prima** **Acero mejorado**	Grado superior de acero inoxidable ferritico rolado en frio. Aleacion especial de Cr-Ni que ofrece buenas propiedades mecanicas y resistencia al desgaste.
	SS	**Acero Inoxidable Austenitico**	Acero inoxidable austenitico rolado en frio. Garantiza la mejor resistencia a la corrosion y a los ataques quimicos. Ofrece muy buena resistencia al desgaste gracias al endurecimiento y a su homogenea estructura quimica.
	NUEVO BS	**Acero al carbón de libre mantenimiento**	Cadena base de rodillos para aplicaciones sin mantenimiento.
ACETAL POM	WA White	**Acetal Blanco**	Homopolimero de resina acetalica DuPont™ Delrin®.
	UP Dark Brown	**Resina Acetalica Ultra Performance**	Homopolimero de resina acetalica ultra performance. Recomendable para aplicaciones en la que se requiera bajo coeficiente de friccion y baja produccion de polvo.
	DK2™ Dark Green	**Grado Superior De Resina Acetalica**	Nueva generacion de material, hecho a abase de resina acetalica Delrin® reforzado con Kevlar® nuevamente desarrollado por Regina y Dupont, capaz de alcanzar el mas bajo coeficiente de friccion con la maxima resistencia al desgaste. Gracias a las propiedades superiores del DK2™ el uso de lubricantes puede ser drasticamente reducido o incluso eliminado sin perder su desempeño en las aplicaciones de transporte.
	AS Black	**Resina Acetalica Antiestatica**	Resina acetalica conductora , aplicable en lugares en donde una descarga estatica debe ser evitada.
POLIAMIDA PA	AR Black	**Poliamida Resistente A La Abrasion**	Recomendable para aplicaciones en la industria vidriera. Poliamida reforzada con excelente resistencia la desgaste y baja produccion de polvo. Solo para trabajar en seco.
POLIPROPILENO PP	P Light Blue	**Polipropileno Reforzado**	Para cadenas FliteTop®. Polipropileno reforzado que garantiza la mejor resistencia a la corrosion por ataques quimicos y una optima resistencia a altas temperaturas.
	PP Grey	**Polipropileno Especial**	Para bandas Matveyor®. Polipropileno especial que garantiza la mejor resistencia a la corrosion por ataques quimicos y resistencia a altas temperaturas.
POLIESTER PBT	ULF Light Grey	**Resina De Poliester**	Resina de poliester que ofrece buena fuerza mecanica en combinacion de bajo coeficiente de friccion.
GOMA	PG Black	**Goma De Nitrilo**	Para cadenas de acero inoxidable. Goma de nitrilo con una dureza de 55 ShA y una alta resitencia al desgaste garantiza una excelente sujeccion del producto en transportadores inclinados/declinados.
	Thermo plastic Green	**Goma Termoplastica**	Especial goma Termoplastica con una dureza de 50 ShA hasta 70 ShA y una optima resistencia al desgaste que garantiza una excepcional sujeccion en transportadores inclinados/declinados o en elevadores/descensores, vida extensa sin que pierdan elasticidad.
	EPDM Black	**Goma EPDM**	Para la serie de cadenas gripper. La goma EPDM con dureza de 60 ShA garantiza una excelente sujeccion y resistencia a altas temperaturas.

DuPont™ Delrin® y DuPont™ Kevlar® son marcas registradas de E.I. Dupont De Nemours y Asociados.

Aplicaciones.

Cadenas.

FliteTop®

	PRODUCTO TRANSPORTADO	APLICACIONES	PRODUCTOS – CADENA DE ACERO: Acero Al Carbon (S)	Ferritico (SS - 4,P)	Austenitico (SS)	Serie PHD	Serie Con Goma PG	PRODUCTOS – CADENA PLASTICA: Acetal (UP)	DRT2™	Resistente A La Abrasion (AR)	Polipropileno (P)	Superficie Con Goma	CADENAS ESPECIALES: Dos Piezas	Gripper	LBP	Biplanar
ALIMENTOS/BEBIDAS/APLICACIONES DE EMBOTELLADO	LATA (2-3 PIEZAS)	Depaletizador						■	■							
		Alineador/combinador						■	■							
		Transporte de masa						■	■							
		Mesas de acumulacion						■	■							
		Esterilizadores/Enjuagadores Elevadores/Descensores												■		
		Entrada a empacadoras						■	■							
		Empacadoras						■	■							
		Transporte de paquete						■	■			■	■		■	
		Transportadores inclinados										■				
	BOTELLA PET	Alineador/combinador						■	■							
		Transporte de masa						■	■							
		Mesas de acumulacion						■	■							
		Esterilizadores/Enjuagadores Elevadores/Descensores												■		
		Entrada a empacadoras						■	■							
		Empacadoras						■	■							
		Transporte de paquete						■	■			■	■		■	
		Transportadores inclinados										■				
	BOTELLA DE VIDRIO*	Depaletizador		■				■	■							
		Alineador/combinador		■		■		■	■							
		Transporte de masa		■		■		■	■							
		Mesas de acumulacion		■				■	■							
		Esterilizadores/Enjuagadores Elevadores/Descensores												■		
		Entrada a empacadoras		■		■		■	■							
		Empacadoras		■		■		■	■							
		Transporte de paquete		■		■		■	■				■		■	
		Transportadores inclinados					■					■				
INDUSTRIA VIDRIERA	BOTELLA DE VIDRIO	Alineador/combinador	■	■	■	■			■	■						
		Transporte de masa	■	■	■	■			■	■						
		Mesas de acumulacion	■	■	■	■			■	■						
		Paletizador	■	■	■	■			■	■						
		Omega/Sopladoras												■		
APLICACIONES ESPECIALES	AUTOMOTRIZ/INDUSTRIA METALMÉCANICA	Lineas Transportadoras	■	■		■			■	■			■			
	QUIMICOS, DETERGENTES, FARMACEUTICA INDUSTRIA COSMETICA	Lineas Transportadoras			■			■			■					
	LACTEOS	Lineas Transportadoras														■

Para informacion detallada contacte al Departamento Tecnico Regina.
* En el caso de vidrio retornable contacte a Ingenieros de Aplicaciones Regina.

Aplicaciones.

Cadenas/Bandas.

Matveyor®
ULTOP®

			PRODUCTOS							
			CARGA LIGERA PASO CORTO (½”)			CARGA LIGERA (PASO 1”)				
	PRODUCTO TRANSPORTADO	APLICACIONES	600 300	500 200	HF 500 HF 200	1600	1500	RR 1600	RR 1500 1110	HF 1600 HFS 1600
ALIMENTOS/BEBIDAS/APLICACIONES DE EMBOTELLADO	LATA (2-3 PIEZAS)	Depaletizador	■	■		■	■			
		Alineador/Combinador				■	■			
		Transporte De Masa	■	■		■	■			
		Mesas De Acumulacion	■	■		■	■		■	
		Warmer								
		Entrada A Empacadoras	■	■		■	■		■	
		Empacadoras		■	■			■		
		Transporte De Paquete	■	■	■	■	■		■	■
	BOTELLA DE PET	Alineador/combinador				■				
		Transporte de masa	■	■		■				
		Mesas de acumulacion	■	■		■	■		■	
		Warmer								
		Entrada a empacadoras	■	■		■			■	
		Empacadoras	■	■	■			■		
		Transporte de paquete	■	■	■	■	■		■	■
	BOTELLA DE VIDRIO	Depaletizador	■			■				
		Alineador/combinador				■				
		Transporte de masa	■			■				
		Mesas de acumulacion								
		Pasteurizador								
		Entrada a empacadoras	■			■				
		Empacadoras	■	■	■			■		
		Transporte de paquete	■		■	■				■
INDUSTRIA VIDRIERA	BOTELLA DE VIDRIO	Alineador/combinador				■				
		Transporte de masa	■			■				
		Mesas de acumulacion	■			■				
		Paletizador	■			■				
APLICACIONES ESPECIALES	FARMACEUTICA DETERGENTES COSMETICOS CONTENEDORES	Lineas transportadoras	■	■		■	■	■		
	PANADERIAS	Lineas transportadoras	■	■		■				
	PAPEL/CARTON	Lineas transportadoras	■			■				

	PRODUCTOS													
	CARGA MEDIANA (PASO ¾”)		CARGA PESADA (PASO 1”)			ULTOP® CARGAS PESADAS UCC (PASO 1 ½”)		CADENA CURVA (PASO 1”)			CARGAS PESADAS RAISED RID (COSTILLA) (PASO 2”)	BANDA CURVA (PASO 1 ¼”)		
PRODUCTO TRANSPORTADO	7300	7200	USP USPM	HF USPM HFS USPM	LBP USPM	UCC	UCC 138 (¾” Pitch)	783M 783T	782M	793T 793M 793L	3120	2555 2555T	2555HT 2555HT-SR	2555HTB 2555HTB-SR
LATA (2-3 PIEZAS)	■	■												
	■	■				■		■	■					
	■	■				■		■	■					
	■	■									■			
											■			
	■	■				■								
							■							
	■	■	■	■	■	■						■	■	■
BOTELLA DE PET	■					■		■						
	■					■		■						
	■	■												
											■			
	■													
							■							
	■	■	■	■	■	■						■	■	■
BOTELLA DE VIDRIO	■		■			■				■				
	■		■			■		■		■				
	■		■			■		■						
			■											
											■			
	■		■			■								
							■							
	■		■	■	■	■						■	■	■
BOTELLA DE VIDRIO	■		■			■		■		■				
	■		■			■		■		■				
	■		■								■			
	■		■											
FARMACEUTICA DETERGENTES COSMETICOS CONTENEDORES	■	■					■	■	■					
PANADERIAS	■		■			■		■		■		■	■	■
PAPEL/CARTON	■		■			■						■	■	■

Para informacion mas detallada contacte al Departamento Tecnico Regina.

FliteTop®

Cadenas de acero recorrido recto.

803 - Mini Bisagra

Ancho		Paso		Espesor		Gap		Bisagra		Materiales
pulgadas	mm	pulgadas	mm	pulgadas	mm	pulgadas	mm	pulgadas	mm	Tablilla
1 ¼	31,8	1 ½	38,1	0.118	3	0.110	2,8	0.866	22	P
1 ¾	44,5	1 ½	38,1	0.118	3	0.110	2,8	0.866	22	P

915 - Bisagra Simple, Gap Reducido Entre Tablillas (1,6 mm)

Ancho		Paso		Espesor		Gap		Bisagra		Materiales			
pulgadas	mm	pulgadas	mm	pulgadas	mm	pulgadas	mm	pulgadas	mm	Tablilla			
2 ¼	57,1	1 ½	38,1	0.118	3	0.063	1,6	1.654	42			P	
2 ½	63,5	1 ½	38,1	0.118	3	0.063	1,6	1.654	42			P	
2 5/8	66,7	1 ½	38,1	0.118	3	0.063	1,6	1.654	42			P	
3 ¼	82,6	1 ½	38,1	0.118	3	0.063	1,6	1.654	42	S	SS-4	P	SS
3.30	83,8	1 ½	38,1	0.118	3	0.063	1,6	1.654	42		SS-4	P	
3 ½	88,9	1 ½	38,1	0.118	3	0.063	1,6	1.654	42			P	
4	101,6	1 ½	38,1	0.118	3	0.063	1,6	1.654	42	S		P	SS
4 ½	114,3	1 ½	38,1	0.118	3	0.063	1,6	1.654	42	S	SS-4	P	SS
6	152,4	1 ½	38,1	0.118	3	0.063	1,6	1.654	42	S		P	SS
7 ½	190,5	1 ½	38,1	0.118	3	0.063	1,6	1.654	42	S	SS-4	P	SS

HD 915 - Bisagra Simple, Gap Reducido Entre Tablillas (1.6 Mm), Pasador Endurecido

Ancho		Paso		Espesor		Gap		Bisagra		Materiales
pulgadas	mm	pulgadas	mm	pulgadas	mm	pulgadas	mm	pulgadas	mm	Tablilla
3 ¼	82,6	1 ½	38,1	0.118	3	0.063	1,6	1.654	42	P
3.30	83,8	1 ½	38,1	0.118	3	0.063	1,6	1.654	42	P
4 ½	114,3	1 ½	38,1	0.118	3	0.063	1,6	1.654	42	P
7 ½	190,5	1 ½	38,1	0.118	3	0.063	1,6	1.654	42	P

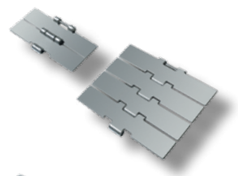

HD 9157 - Carga Pesada Bisagra Simple, Gap Reducido, Pasador Endurecido

Ancho		Paso		Espesor		Gap		Bisagra		Materiales
pulgadas	mm	pulgadas	mm	pulgadas	mm	pulgadas	mm	pulgadas	mm	Tablilla
7 ½	190,5	1 ½	38,1	0.118	3	0.063	1,6	2.244	57	P

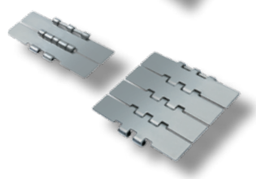

2815 - Doble Bisagra

Ancho		Paso		Espesor		Gap		Bisagra		Materiales			
pulgadas	mm	pulgadas	mm	pulgadas	mm	pulgadas	mm	pulgadas	mm	Tablilla			
7 ½	190,5	1 ½	38,1	0.118	3	0.071	1,8	3.150	80	S	SS-4	P	SS

FliteTop®

Cadenas curvas metalicas.

881 - Bevel

Ancho		Paso		Espesor		Radio de giro		Bisagra		Materiales	
pulgadas	mm	pulgadas	mm	pulgadas	mm	pulgadas	mm	pulgadas	mm	Tablilla	
3 ¼	82,6	1 ½	38,1	0.118	3	18	457,2	1.693	43	S	SS
4 ½	114,3	1 ½	38,1	0.118	3	24	609,6	1.693	43	S	SS
7 ½	190,5	1 ½	38,1	0.118	3	24	609,6	1.693	43	S	SS

881T - TAB

Ancho		Paso		Espesor		Radio de giro		Bisagra		Materiales	
pulgadas	mm	pulgadas	mm	pulgadas	mm	pulgadas	mm	pulgadas	mm	Tablilla	
3 ¼	82,6	1 ½	38,1	0.118	3	18	457,2	1.693	43	S	SS
4 ½	114,3	1 ½	38,1	0.118	3	24	609,6	1.693	43	S	SS
7 ½	190,5	1 ½	38,1	0.118	3	24	609,6	1.693	43	S	SS

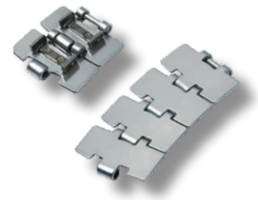

981 - Bevel, Gap Reducido

Ancho		Paso		Espesor		Radio de giro		Bisagra		Materiales
pulgadas	mm	pulgadas	mm	pulgadas	mm	pulgadas	mm	pulgadas	mm	Tablilla
3 ¼	82,6	1 ½	38,1	0.118	3	18	457,2	1.693	43	P
3.30	83,8	1 ½	38,1	0.118	3	18	457,2	1.693	43	P
4 ½	114,3	1 ½	38,1	0.118	3	24	609,6	1.693	43	P
7 ½	190,5	1 ½	38,1	0.118	3	24	609,6	1.693	43	P

981T - TAB, Gap Reducido

Ancho		Paso		Espesor		Radio de giro		Bisagra		Materiales
pulgadas	mm	pulgadas	mm	pulgadas	mm	pulgadas	mm	pulgadas	mm	Tablilla
3 ¼	82,6	1 ½	38,1	0.118	3	18	457,2	1.693	43	P
3.30	83,8	1 ½	38,1	0.118	3	18	457,2	1.693	43	P
4 ½	114,3	1 ½	38,1	0.118	3	24	609,6	1.693	43	P
7 ½	190,5	1 ½	38,1	0.118	3	24	609,6	1.693	43	P

981M - Magnetica, Gap Reducido

Ancho		Paso		Espesor		Radio de giro		Bisagra		Materiales	
pulgadas	mm	pulgadas	mm	pulgadas	mm	pulgadas	mm	pulgadas	mm	Tablilla	
3 ¼	82,6	1 ½	38,1	0.118	3	19.685	500	1.654	42	SS-4	P
3.30	83,8	1 ½	38,1	0.118	3	19.685	500	1.654	42	SS-4	P
4 ½	114,3	1 ½	38,1	0.118	3	19.685	500	1.654	42		P
7 ½	190,5	1 ½	38,1	0.118	3	19.685	500	1.654	42		P

HD 981M - Magnetica, Gap Reducido, Pasador Endurecido

Ancho		Paso		Espesor		Radio de giro		Bisagra		Materiales
pulgadas	mm	pulgadas	mm	pulgadas	mm	pulgadas	mm	pulgadas	mm	Tablilla
3 ¼	82,6	1 ½	38,1	0.118	3	19.685	500	1.654	42	P
3.30	83,8	1 ½	38,1	0.118	3	19.685	500	1.654	42	P
4 ½	114,3	1 ½	38,1	0.118	3	19.685	500	1.654	42	P
7 ½	190,5	1 ½	38,1	0.118	3	19.685	500	1.654	42	P

HD 9857M - Magnetica, Carga Pesada Bisagra Simple, Pasador Endurecido

Ancho		Paso		Espesor		Radio de giro		Bisagra		Materiales
pulgadas	mm	pulgadas	mm	pulgadas	mm	pulgadas	mm	pulgadas	mm	Tablilla
7 ½	190,5	1 ½	38,1	0.118	3	29.528	750	2.244	57	P

982T - TAB, Reducido Radio De Giro

Ancho		Paso		Espesor		Radio de giro		Bisagra		Materiales
pulgadas	mm	pulgadas	mm	pulgadas	mm	pulgadas	mm	pulgadas	mm	Tablilla
3 ¼	82,6	1 ½	38,1	0.118	3	7.874	200	1.693	43	SS

FliteTop®
Cadenas plasticas recorrido recto.

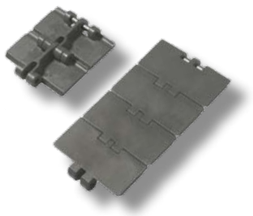

820 - Bisagra Simple

Ancho		Paso		Espesor		Backflexing Radio		Bisagra		Materiales		
pulgadas	mm	pulgadas	mm	pulgadas	mm	pulgadas	mm	pulgadas	mm	Tablilla		
3 ¼	82,6	1 ½	38,1	0.157	4	1.575	40	1.638	41,6	UP	DK²	AR
3.30	83,8	1 ½	38,1	0.157	4	1.575	40	1.638	41,6	UP	DK²	
4	101,6	1 ½	38,1	0.157	4	1.575	40	1.638	41,6	UP		
4 ½	114,3	1 ½	38,1	0.157	4	1.575	40	1.638	41,6	UP	DK²	AR
6	152,4	1 ½	38,1	0.157	4	1.575	40	1.638	41,6	UP		
7.50	190,5	1 ½	38,1	0.157	4	1.575	40	1.638	41,6	UP	DK²	

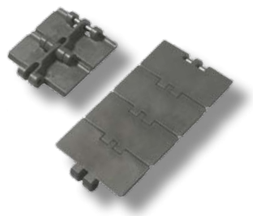

831 - Bisagra Simple, Tablilla Reforzada

Ancho		Paso		Espesor		Backflexing Radio		Bisagra		Materiales	
pulgadas	mm	pulgadas	mm	pulgadas	mm	pulgadas	mm	pulgadas	mm	Tablilla	
3 ¼	82,6	1 ½	38,1	0.189	4,8	1.575	40	1.638	41,6	UP	DK²
3.30	83,8	1 ½	38,1	0.189	4,8	1.575	40	1.638	41,6	UP	DK²
4 ½	114,3	1 ½	38,1	0.189	4,8	1.575	40	1.638	41,6	UP	DK²
7.50	190,5	1 ½	38,1	0.189	4,8	1.575	40	1.638	41,6	UP	DK²

AMPLIACION DEL RANGO

828 - Reforzada Bisagra Simple, Gap Reducido

Ancho		Paso		Espesor		Backflexing Radio		Bisagra		Materiales		
	pulgadas	mm	pulgadas	mm	pulgadas	mm	pulgadas	mm	pulgadas	mm	Tablilla		
NUEVO	3 ¼	82,6	1 ½	38,1	0.157	4	1.575	40	1.654	42	UP	DK²	AR
	3.30	83,8	1 ½	38,1	0.157	4	1.575	40	1.654	42	UP	DK²	
NUEVO	4 ½	114,3	1 ½	38,1	0.157	4	1.575	40	1.654	42	UP	DK²	AR

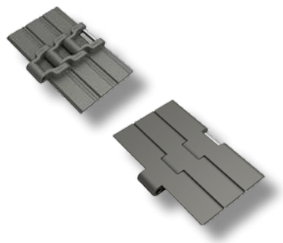

8257 - Carga Pesada, Bisagra Simple, Tablilla Reforzada

Ancho		Paso		Espesor		Backflexing Radio		Bisagra		Materiales
pulgadas	mm	pulgadas	mm	pulgadas	mm	pulgadas	mm	pulgadas	mm	Tablilla
7 ½	190,5	1 ½	38,1	0.189	4,8	1.575	40	2.244	57	UP
10	254	1 ½	38,1	0.189	4,8	1.575	40	2.244	57	UP
12	304,8	1 ½	38,1	0.189	4,8	1.575	40	2.244	57	UP

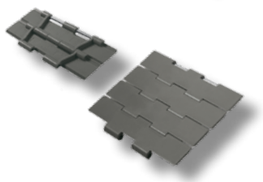

821 - Doble Bisagra, Tablilla Reforzada

Ancho		Paso		Espesor		Backflexing Radio		Bisagra		Materiales	
pulgadas	mm	pulgadas	mm	pulgadas	mm	pulgadas	mm	pulgadas	mm	Tablilla	
7 ½	190,5	1 ½	38,1	0.189	4,8	1.575	40	5.374	136,5	UP	DK²
10	254	1 ½	38,1	0.189	4,8	1.575	40	5.374	136,5	UP	
12	304,8	1 ½	38,1	0.189	4,8	1.575	40	5.374	136,5	UP	

FliteTop®
Cadenas Curvas Plasticas.

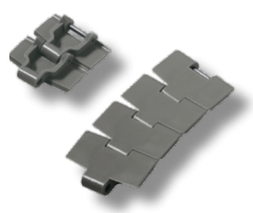

880 - Bevel

Ancho		Paso		Espesor		Radio de giro		Bisagra		Materiales	
pulgadas	mm	pulgadas	mm	pulgadas	mm	pulgadas	mm	pulgadas	mm	Tablilla	
3 ¼	82,6	1 ½	38,1	0.157	4	18	457,2	1.693	43	UP	AR
4 ½	114,3	1 ½	38,1	0.157	4	19.685	500	1.693	43	UP	AR

880T - TAB

Ancho		Paso		Espesor		Radio de giro		Bisagra		Materiales		
pulgadas	mm	pulgadas	mm	pulgadas	mm	pulgadas	mm	pulgadas	mm	Tablilla		
3 ¼	82,6	1 ½	38,1	0.157	4	18	457,2	1.689	42,9	UP	DK²	AR
3.30	83,8	1 ½	38,1	0.157	4	18	457,2	1.689	42,9	UP	DK²	
4 ½	114,3	1 ½	38,1	0.157	4	19.685	500	1.689	42,9	UP	DK²	AR

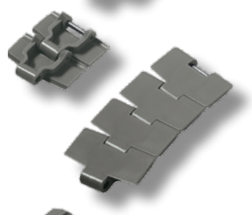

879 - Bevel, Tablilla Reforzada

Ancho		Paso		Espesor		Radio de giro		Bisagra		Materiales
pulgadas	mm	pulgadas	mm	pulgadas	mm	pulgadas	mm	pulgadas	mm	Tabilla
3 ¼	82,6	1 ½	38,1	0.189	4,8	18	457,2	1.693	43	UP
4 ½	114,3	1 ½	38,1	0.189	4,8	19.685	500	1.693	43	UP

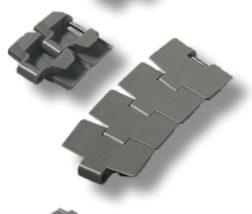

879T - TAB, Tablilla Reforzada

Ancho		Paso		Espesor		Radio de giro		Bisagra		Materiales	
pulgadas	mm	pulgadas	mm	pulgadas	mm	pulgadas	mm	pulgadas	mm	Tabilla	
3 ¼	82,6	1 ½	38,1	0.189	4,8	18	457,2	1.689	42,9	UP	DK²
3.30	83,8	1 ½	38,1	0.189	4,8	18	457,2	1.689	42,9	UP	DK²
4 ½	114,3	1 ½	38,1	0.189	4,8	19.685	457,2	1.689	42,9	UP	DK²

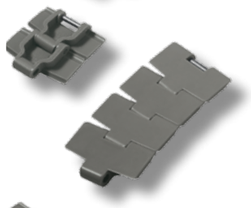

AMPLIACION DEL RANGO

880M RG - Magnetica, Gap Reducido

Ancho		Paso		Espesor		Radio de giro		Bisagra		Materiales		
	pulgadas	mm	pulgadas	mm	pulgadas	mm	pulgadas	mm	pulgadas	mm	Tabilla		
	3 ¼	82,6	1 ½	38,1	0.157	4	19.685	500	1.654	42	UP	DK²	
	3.30	83,8	1 ½	38,1	0.157	4	19.685	500	1.654	42	UP	DK²	
NUEVO	4 ½	114,3	1 ½	38,1	0.157	4	19.685	500	1.654	42	UP	DK²	AR

882 - Bevel, Carga Pesada, Bisagra Simple, Tablilla Reforzada

Ancho		Paso		Espesor		Radio de giro		Bisagra		Materiales
pulgadas	mm	pulgadas	mm	pulgadas	mm	pulgadas	mm	pulgadas	mm	Tabilla
4 ½	114,3	1 ½	38,1	0.189	4,8	24	609,6	2.402	61	UP
7 ½	190,5	1 ½	38,1	0.189	4,8	24	609,6	2.402	61	UP
10	254	1 ½	38,1	0.189	4,8	24	609,6	2.402	61	UP
12	304,8	1 ½	38,1	0.189	4,8	24	609,6	2.402	61	UP

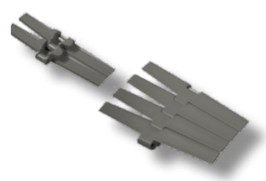

882T - TAB, Carga Pesada, Bisagra Simple, Tablilla Reforzada

Ancho		Paso		Espesor		Radio de giro		Bisagra		Materiales	
pulgadas	mm	pulgadas	mm	pulgadas	mm	pulgadas	mm	pulgadas	mm	Tabilla	
4 ½	114,3	1 ½	38,1	0.189	4,8	24	609,6	2.244	57	UP	DK²
7 ½	190,5	1 ½	38,1	0.189	4,8	24	609,6	2.244	57	UP	DK²
10	254	1 ½	38,1	0.189	4,8	24	609,6	2.244	57	UP	
12	304,8	1 ½	38,1	0.189	4,8	24	609,6	2.244	57	UP	

882M - Magnetica, Carga Pesada, Bisagra Simple, Tablilla Reforzada

Ancho		Paso		Espesor		Radio de giro		Bisagra		Materiales
pulgadas	mm	pulgadas	mm	pulgadas	mm	pulgadas	mm	pulgadas	mm	Tabilla
7 ½	190,5	1 ½	38,1	0.189	4,8	24	609,6	2.244	57	UP
10	254	1 ½	38,1	0.189	4,8	24	609,6	2.244	57	UP
12	304,8	1 ½	38,1	0.189	4,8	24	609,6	2.244	57	UP

878T - TAB, Tablilla Reforzada, Reducido Radio De Giro

Ancho		Paso		Espesor		Radio de giro		Bisagra		Materiales	
pulgadas	mm	pulgadas	mm	pulgadas	mm	pulgadas	mm	pulgadas	mm	Tabilla	
3 ¼	82,6	1 ½	38,1	0.189	4,8	7.874	200	1.689	42,9	UP	DK²

880TA - TAB, Serie De Vacio

Ancho		Paso		Espesor		Radio de giro		Bisagra		Materiales
pulgadas	mm	pulgadas	mm	pulgadas	mm	pulgadas	mm	pulgadas	mm	Tabilla
3 1/4	82,6	1 1/2	38,1	0.157	4	18	457,2	1.689	42,9	UP

FliteTop®

Cadenas engomadas.

G 915 - Recorrido Recto, Tablilla En Acero, Bisagra Simple

Ancho		Paso		Espesor		Gap		Bisagra		Materiales	
pulgadas	mm	pulgadas	mm	pulgadas	mm	pulgadas	mm	pulgadas	mm	Tablilla	Goma
3 1/4	82,6	1 1/2	38,1	0.118	3	0.063	1,6	1.654	42	P	PG
4 1/2	114,3	1 1/2	38,1	0.118	3	0.063	1,6	1.654	42	P	PG
7 1/2	190,5	1 1/2	38,1	0.118	3	0.063	1,6	1.654	42	P	PG

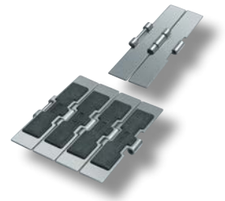

HDG 9157 - Recorrido Recto, Tablillas de Acero, Carga Pesada Bisagra Simple, Pasador Endurecido

Ancho		Paso		Espesor		Gap		Bisagra		Materiales	
pulgadas	mm	pulgadas	mm	pulgadas	mm	pulgadas	mm	pulgadas	mm	Tablilla	Goma
7 1/2	190,5	1 1/2	38,1	0.118	3	0.063	1,6	2.244	57	P	PG

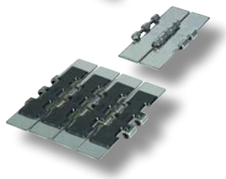

G 2815 - Recorrido Recto, Tablilla de Acero, Doble Bisagra

Ancho		Paso		Espesor		Gap		Bisagra		Materiales	
pulgadas	mm	pulgadas	mm	pulgadas	mm	pulgadas	mm	pulgadas	mm	Tablilla	Goma
7 1/2	190,5	1 1/2	38,1	0.118	3	0.071	1,8	3.150	80	P	PG

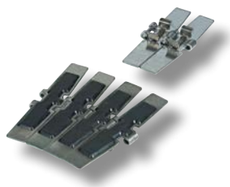

G 981T - Curva TAB, Tablilla de Acero

Ancho		Paso		Espesor		Radio de giro		Bisagra		Materiales	
pulgadas	mm	pulgadas	mm	pulgadas	mm	pulgadas	mm	pulgadas	mm	Tablilla	Goma
3 1/4	82,6	1 1/2	38,1	0.118	3	18	457,2	1.693	43	P	PG
7 1/2	190,5	1 1/2	38,1	0.118	3	24	609,6	1.693	43	P	PG

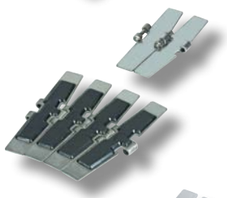

G 981M - Curva Magnetica, Tablilla de Acero

Ancho		Paso		Espesor		Radio de giro		Bisagra		Materiales	
pulgadas	mm	pulgadas	mm	pulgadas	mm	pulgadas	mm	pulgadas	mm	Tablilla	Goma
3 1/4	82,6	1 1/2	38,1	0.118	3	18	457,2	1.693	43	P	PG
7 1/2	190,5	1 1/2	38,1	0.118	3	24	609,6	1.693	43	P	PG

HDG 9857M - Curva Magnetica, Tablilla de Acero. Carga Pesada, Bisagra Simple, Pasador Endurecido

Ancho		Paso		Espesor		Radio de giro		Bisagra		Materiales	
pulgadas	mm	pulgadas	mm	pulgadas	mm	pulgadas	mm	pulgadas	mm	Tablilla	Goma
7 1/2	190,5	1 1/2	38,1	0.118	3	29.528	750	2.244	57	P	PG

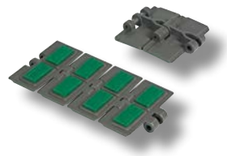

HFX 820 - Recorrido Recto, Tablilla Plastica, Bisagra Simple

Ancho		Paso		Espesor		Backflexing Radio		Bisagra		Materiales	
pulgadas	mm	pulgadas	mm	pulgadas	mm	pulgadas	mm	pulgadas	mm	Tabilla	Goma
3 1/4	82,6	1 1/2	38,1	0.157	4	1.575	40	1.638	41,6	UP	Thermoplastic
4	101,6	1 1/2	38,1	0.157	4	1.575	40	1.638	41,6	UP	Thermoplastic
4 1/2	114,3	1 1/2	38,1	0.157	4	1.575	40	1.638	41,6	UP	Thermoplastic
6	152,4	1 1/2	38,1	0.157	4	1.575	40	1.638	41,6	UP	Thermoplastic
7.50	190,5	1 1/2	38,1	0.157	4	1.575	40	1.638	41,6	UP	Thermoplastic

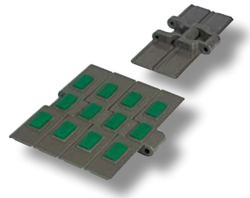

HFX 8257 - Recorrido Recto, Tablilla Plastica, Carga Pesada Bisagra Simple

Ancho		Paso		Espesor		Backflexing Radio		Bisagra		Materiales	
pulgadas	mm	pulgadas	mm	pulgadas	mm	pulgadas	mm	pulgadas	mm	Tabilla	Goma
7 1/2	190,5	1 1/2	38,1	0.189	4,8	1.575	40	2.244	57	UP	Thermoplastic
10	254	1 1/2	38,1	0.189	4,8	1.575	40	2.244	57	UP	Thermoplastic
12	304,8	1 1/2	38,1	0.189	4,8	1.575	40	2.244	57	UP	Thermoplastic

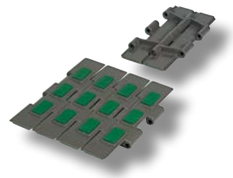

HFX 821 - Recorrido Recto, Tablilla Plastica, Doble Bisagra

Ancho		Paso		Espesor		Backflexing Radio		Bisagra		Materiales	
pulgadas	mm	pulgadas	mm	pulgadas	mm	pulgadas	mm	pulgadas	mm	Tabilla	Goma
7 1/2	190,5	1 1/2	38.1	0.189	4,8	1.575	40	5.374	136,5	UP	Thermoplastic
10	254	1 1/2	38.1	0.189	4,8	1.575	40	5.374	136,5	UP	Thermoplastic
12	304,8	1 1/2	38.1	0.189	4,8	1.575	40	5.374	136,5	UP	Thermoplastic

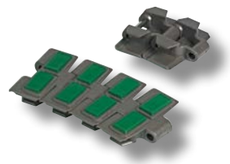

HFX 880T - Curva Tab, Tablilla Plastica

Ancho		Paso		Espesor		Radio de giro		Bisagra		Materiales	
pulgadas	mm	pulgadas	mm	pulgadas	mm	pulgadas	mm	pulgadas	mm	Tabilla	Goma
3 1/4	82,6	1 1/2	38,1	0.157	4	18	457,2	1.689	42,9	UP	Thermoplastic
4 1/2	114,3	1 1/2	38,1	0.157	4	19.685	500	1.689	42,9	UP	Thermoplastic

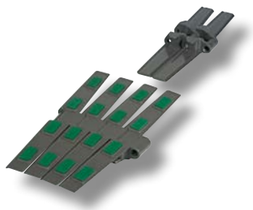

HFX 882T - Curva Tab, Tablilla Plastica, Carga Pesada Bisagra Simple

Ancho		Paso		Espesor		Radio de giro		Bisagra		Materiales	
pulgadas	mm	pulgadas	mm	pulgadas	mm	pulgadas	mm	pulgadas	mm	Tabilla	Goma
4 1/2	114,3	1 1/2	38,1	0.189	4,8	24	609,6	2.244	57	UP	Thermoplastic
7 1/2	190,5	1 1/2	38,1	0.189	4,8	24	609,6	2.244	57	UP	Thermoplastic
10	254	1 1/2	38,1	0.189	4,8	24	609,6	2.244	57	UP	Thermoplastic
12	304,8	1 1/2	38,1	0.189	4,8	24	609,6	2.244	57	UP	Thermoplastic

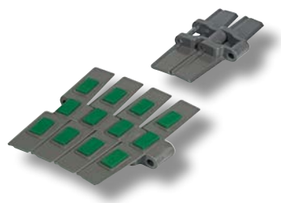

HFX 882M - Curva Magnetica, Tablilla Plastica, Carga Pesada Bisagra Simple

Ancho		Paso		Espesor		Radio de giro		Bisagra		Materiales	
pulgadas	mm	pulgadas	mm	pulgadas	mm	pulgadas	mm	pulgadas	mm	Tabilla	Goma
7 1/2	190,5	1 1/2	38,1	0.189	4,8	24	609,6	2.244	57	UP	Thermoplastic
10	254	1 1/2	38,1	0.189	4,8	24	609,6	2.244	57	UP	Thermoplastic
12	304,8	1 1/2	38,1	0.189	4,8	24	609,6	2.244	57	UP	Thermoplastic

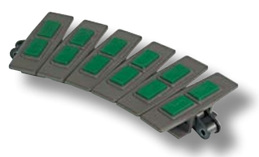

HFX 1873T - Dos Piezas, Curva Tab, Tablilla Plastica, ¾" Paso

Ancho		Paso		Espesor		Radio de giro		Bisagra		Materiales			
Inches	mm	Inches	mm	Inches	mm	Inches	mm	Inches	mm	Cadena base		Tabilla	Goma
3 1/4	82,6	3/4	19,05	0.157	4	14	355,6	1.264	32,1	S	SS	UP	Thermoplastic
4 1/2	114,3	3/4	19,05	0.157	4	14	355,6	1.264	32,1	S	SS	UP	Thermoplastic
6	152,4	3/4	19,05	0.157	4	18	457,2	1.264	32,1	S	SS	UP	Thermoplastic
7 1/2	190,5	3/4	19,05	0.157	4	18	457,2	1.264	32,1	S	SS	UP	Thermoplastic
10	254	3/4	19,05	0.157	4	18	457,2	1.264	32,1	S	SS	UP	Thermoplastic
12	304,8	3/4	19,05	0.157	4	24	609,6	1.264	32,1	S	SS	UP	Thermoplastic

FliteTop®
Dos piezas Tablilla metalica.

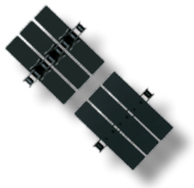

1864 - Recorrido Recto

Ancho		Paso		Espesor		Gap		Bisagra		Materiales			
pulgadas	mm	pulgadas	mm	pulgadas	mm	pulgadas	mm	pulgadas	mm	Cadena Base		Tabilla	
3 ¼	82,6	¾	19,05	0.118	3	0.126	3,2	1.063	27	S	SS	S	SS
4 ½	114,3	¾	19,05	0.118	3	0.126	3,2	1.063	27	S	SS	S	SS
6	152,4	¾	19,05	0.118	3	0.126	3,2	1.063	27	S	SS	S	SS
7 ½	190,5	¾	19,05	0.118	3	0.126	3,2	1.063	27	S	SS	S	SS

1874T - Curva TAB, Gap Entre Tablillas 8,2 mm

Ancho		Paso		Espesor		Radio de giro		Bisagra		Materiales			
pulgadas	mm	pulgadas	mm	pulgadas	mm	pulgadas	mm	pulgadas	mm	Cadena Base		Tabilla	
3 ¼	82,6	¾	19,05	0.118	3	15	381	1.252	31,8	S	SS	S	SS
4 ½	114,3	¾	19,05	0.118	3	15	381	1.252	31,8	S	SS	S	SS
6	152,4	¾	19,05	0.118	3	18	457,2	1.252	31,8	S	SS	S	SS
7 ½	190,5	¾	19,05	0.118	3	24	609,6	1.252	31,8	S	SS	S	SS

1874TM - Curva TAB, Reducido Gap Entre Tablillas (5,7 Mm)

Ancho		Paso		Espesor		Radio de giro		Bisagra		Materiales			
pulgadas	mm	pulgadas	mm	pulgadas	mm	pulgadas	mm	pulgadas	mm	Cadena Base		Tabilla	
4 ½	114,3	¾	19,05	0.118	3	15	381	1.252	31,8	S	SS	S	SS

FliteTop®
Dos piezas tablillas plásticas.

843 - Recorrido Recto, ½" Pas

Ancho		Paso		Espesor		Bisagra		Materiales		
pulgadas	mm	pulgadas	mm	pulgadas	mm	pulgadas	mm	Cadena Base		Tabilla
1 3/8	34,9	½	12,7	0.126	3,2	0.811	20,6	S	SS	UP
2	50,8	½	12,7	0.126	3,2	0.811	20,6	S	SS	UP
3 ¼	82,6	½	12,7	0.126	3,2	0.811	20,6	S	SS	UP

845 - Recorrido recto, ½" Paso, Bidireccional

Ancho		Paso		Espesor		Gap		Bisagra		Materiales		
pulgadas	mm	pulgadas	mm	pulgadas	mm	pulgadas	mm	pulgadas	mm	Cadena Base		Tabilla
1 3/8	34,9	½	12,7	0.126	3,2	0.008	0,2	0.811	20,6	S	SS	UP
1.57	40	½	12,7	0.126	3,2	0.008	0,2	0.811	20,6	S	SS	UP
62	50,8	½	12,7	0.126	3,2	0.008	0,2	0.811	20,6	S	SS	UP

RR 845 - Recorrido Recto, ½" Paso, Bidireccional, Raised Rib

Ancho		Paso		Espesor		Gap		Bisagra		Materiales		
pulgadas	mm	pulgadas	mm	pulgadas	mm	pulgadas	mm	pulgadas	mm	Cadena Base	Tabilla	
1.57	40	½	12,7	0.480	12,2	0.008	0,2	0.811	20,6	S*	UP	PP
2.11	53,6	½	12,7	0.480	12,2	0.008	0,2	0.11	20,6	S*	UP	PP

*con nniquelado FDA nickel plating

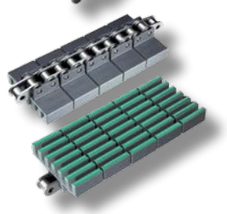

NUEVO

HF RR 845 - Recorrido Recto, ½" Paso, Bidirectional, con Goma, Raised Rib

Ancho		Paso		Espesor		Gap		Bisagra		Materiales		
pulgadas	mm	pulgadas	mm	pulgadas	mm	pulgadas	mm	pulgadas	mm	Cadena Base	Tabilla	Goma
1.52	38,5	½	12,7	0.480	12,2	0.016	0,4	0.811	20,6	S*	PP	Thermo plastic
2.19	55,5	½	12,7	0.480	12,2	0.016	0,4	0.811	20,6	S*	PP	Thermo plastic

*con nniquelado FDA nickel plating

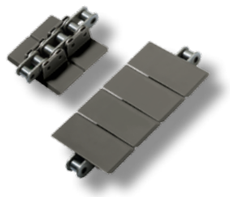

863 - Recorrido Recto, ¾" Paso

Ancho		Paso		Espesor		Bisagra		Materiales		
pulgadas	mm	pulgadas	mm	pulgadas	mm	pulgadas	mm	Cadena Base		Tabilla
3 ¼	82,6	¾	19,05	0.157	4	1.343	34	S	SS	UP
4,5	114,3	¾	19,05	0.157	4	1.343	34	S	SS	UP
6	152,4	¾	19,05	0.157	4	1.343	34	S	SS	UP
7 ½	190,5	¾	19,05	0.157	4	1.343	34	S	SS	UP

1843T - Curva TAB, ½" Paso

Ancho		Paso		Espesor		Radio de giro		Bisagra		Materiales			
pulgadas	mm	pulgadas	mm	pulgadas	mm	pulgadas	mm	pulgadas	mm	Cadena Base		Tabilla	
1 ¼	31,8	1 ½	12,7	0.126	3,2	10	254	0.787	20	S	SS	UP	AR

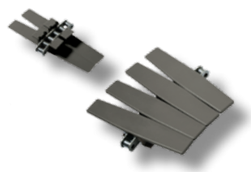

1873T - Curva TAB, ¾" Paso

Ancho		Paso		Espesor		Radio de giro		Bisagra		Materiales		
pulgadas	mm	pulgadas	mm	pulgadas	mm	pulgadas	mm	pulgadas	mm	Cadena Base		Tabilla
3 ¼	82,6	¾	19,05	0.157	4	14	355,6	1.264	32,1	S	SS	UP
4 ½	114,3	¾	19,05	0.157	4	14	355,6	1.264	32,1	S	SS	UP
6	152,4	¾	19,05	0.157	4	18	457,2	1.264	32,1	S	SS	UP
7 ½	190,5	¾	19,05	0.157	4	18	457,2	1.264	32,1	S	SS	UP
10	254	¾	19,05	0.157	4	18	457,2	1.264	32,1	S	SS	UP
12	304,8	¾	19,05	0.157	4	24	690,6	1.264	32,1	S	SS	UP

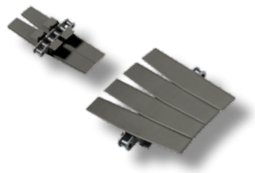

1863T - Curva TAB, ¾" Paso, Reducido Gap Entre Tablillas

Ancho		Paso		Espesor		Radio de giro		Bisagra		Materiales			
pulgadas	mm	pulgadas	mm	pulgadas	mm	pulgadas	mm	pulgadas	mm	Cadena Base		Tabilla	
2 ¼	57,1	¾	19,05	0.157	4	18	457,2	1.264	32,1	S	SS	UP	
3 ¼	82,6	¾	19,05	0.157	4	18	457,2	1.264	32,1	S	SS	UP	AR
4 ½	114,3	¾	19,05	0.157	4	18	457,2	1.264	32,1	S	SS	UP	AR
7 ½	190,5	¾	19,05	0.157	4	18	609,6	1.264	32,1	S	SS	UP	
12	304,8	¾	19,05	0.157	4	18	609,6	1.264	32,1	S	SS	UP	
16	406,4	¾	19,05	0.157	4	29.528	750	1.264	32,1	S	SS	UP	

FliteTop®
Cadenas gripper.

GV 1874T - Dos Piezas Cadena Gripper, ¾" Paso, Tablilla Metalica, Dedos Cortos

Ancho		Paso		Espesor		Radio de giro		Bisagra		Materiales				
Inches	mm	Inches	mm	Inches	mm	Inches	mm	Inches	mm	Cadena Base		Tabilla		Goma
3 ¼	82,6	¾	19,05	0.118	3	15	381	1.252	31,8	S	SS	S	SS	EPDM
4 ½	114,3	¾	19,05	0.118	3	15	381	1.252	31,8	S	SS	S	SS	EPDM

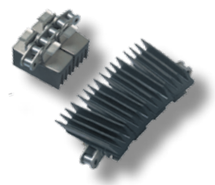

EV 1874T - Dos Piezas Cadena Gripper, ¾" Paso, Tablilla Metalica, Dedos Largos

Ancho		Paso		Espesor		Radio de giro		Bisagra		Materiales				
Inches	mm	Inches	mm	Inches	mm	Inches	mm	Inches	mm	Cadena Base		Tabilla		Goma
3 ¼	82,6	¾	19,05	0.118	3	15	381	1.252	31,8	S	SS	S	SS	EPDM

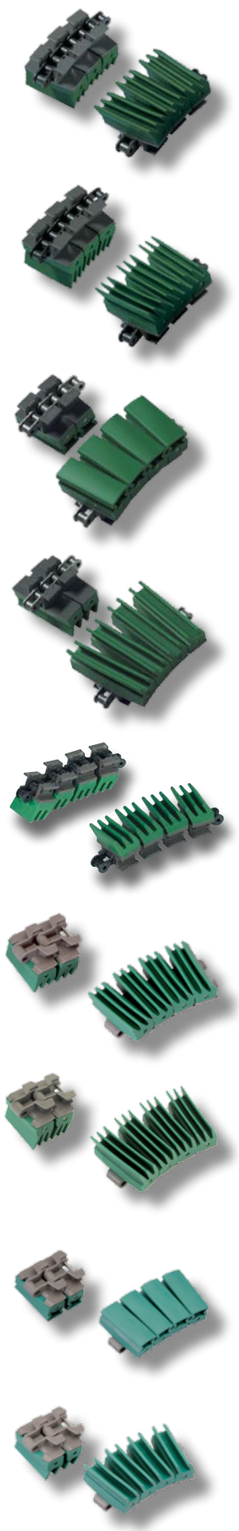

AMPLIACION DEL RANGO

GW 1873T - Dos Piezas Cadena Gripper, ¾" Paso, Tablillas Plasticas, Dedos Cortos

Ancho		Paso		Espesor		Radio de giro		Bisagra		Materiales					
pulgadas	mm	pulgadas	mm	pulgadas	mm	pulgadas	mm	pulgadas	mm	Cadena base			Tabilla		Goma
3 ¼	82,6	¾	19,05	0.157	4	14	355,6	1.264	32,1	S	BS	SS	UP	DK²	Thermo plastic

NUEVO Cadena base libre mantenimiento

AMPLIACION DEL RANGO

EW 1873T - Dos Piezas Cadena Gripper, ¾" Paso, Tablillas Plasticas, Dedos Largos

Ancho		Paso		Espesor		Radio de giro		Bisagra		Materiales					
pulgadas	mm	pulgadas	mm	pulgadas	mm	pulgadas	mm	pulgadas	mm	Cadena base			Tabilla		Goma
3 ¼	82,6	¾	19,05	0.157	4	14	355,6	1.264	32,1	S	BS	SS	UP	DK²	Thermo plastic
4 ½	114,3	¾	19,05	0.157	4	14	355,6	1.264	32,1	S	BS	SS	UP	DK²	Thermo plastic

NUEVO Cadena base libre mantenimiento

AMPLIACION DEL RANGO

GD 1873T - Dos Piezas Cadena Gripper, ¾" Paso, Tablillas Plasticas, Perfil D

Ancho		Paso		Espesor		Radio de giro		Bisagra		Materiales					
pulgadas	mm	pulgadas	mm	pulgadas	mm	pulgadas	mm	pulgadas	mm	Cadena base			Tabilla		Goma
3 1/4	82,6	3/4	19,05	0.157	4	14	355,6	1.264	32,1	S	BS	SS	UP	DK²	Thermo plastic
NUEVO 7 1/2	190,5	3/4	19,05	0.157	4	18	457,2	1.264	32,1			SS	UP		Thermo plastic

NUEVO Cadena base libre mantenimiento

GU 1873T - Dos Piezas Cadena Gripper, ¾" Paso, Tablillas Plasticas, Perfil U

Ancho		Paso		Espesor		Radio de giro		Bisagra		Materiales				
pulgadas	mm	pulgadas	mm	pulgadas	mm	pulgadas	mm	pulgadas	mm	Cadena base		Tabilla		Goma
3 ¼	82,6	¾	19,05	0.157	4	14	355,6	1.264	32,1	S	SS	UP	DK²	Thermo plastic
4 ½	114,3	¾	19,05	0.157	4	14	355,6	1.264	32,1	S	SS	UP	DK²	Thermo plastic

NUEVO

EW 1843T - Dos Piezas Cadena Gripper, ½" Paso, Tablillas Plasticas, Dedos Largos

Ancho		Paso		Espesor		Radio de giro		Bisagra		Materiales			
pulgadas	mm	pulgadas	mm	pulgadas	mm	pulgadas	mm	pulgadas	mm	Cadena base		Tabilla	Goma
1 ½	38,1	½	12,7	0.130	3,2	10	254	1.264	32,1	S	SS	UP	Thermo plastic

GW 878T - Una Pieza Cadena Gripper, Tablilla Plastica, Dedos Cortos

Ancho		Paso		Espesor		Radio de giro		Bisagra		Materiales	
pulgadas	mm	pulgadas	mm	pulgadas	mm	pulgadas	mm	pulgadas	mm	Tabilla	Goma
3 ¼	82,6	1 ½	38,1	0.189	4,8	7.874	200	1.689	42,9	UP	Thermo plastic

EW 878T - Una Pieza Cadena Gripper, Tablilla Plastica, Dedos Largos

Ancho		Paso		Espesor		Radio de giro		Bisagra		Materiales	
pulgadas	mm	pulgadas	mm	pulgadas	mm	pulgadas	mm	pulgadas	mm	Tabilla	Goma
3 ¼	82,6	1 ½	38,1	0.189	4,8	7.874	200	1.689	42,9	UP	Thermo plastic

GD 878T - Una Pieza Cadena Gripper, Tablilla Plastica, Perfil D

Ancho		Paso		Espesor		Radio de giro		Bisagra		Materiales	
pulgadas	mm	pulgadas	mm	pulgadas	mm	pulgadas	mm	pulgadas	mm	Tabilla	Goma
3 ¼	82,6	1 ½	38,1	0.189	4,8	7.874	200	1.689	42,9	UP	Thermo plastic

GU 878T - Una Pieza Cadena Gripper, Tablilla Plastica, Perfil U

Ancho		Paso		Espesor		Radio de giro		Bisagra		Materiales	
pulgadas	mm	pulgadas	mm	pulgadas	mm	pulgadas	mm	pulgadas	mm	Tabilla	Goma
3 ¼	82,6	1 ½	38,1	0.189	4,8	7.874	200	1.689	42,9	UP	Thermo plastic

FliteTop®
Cadenas LBP (Low Back-Line Pressure).

LBP 821 - Recorrido recto, doble bisagra

Ancho		Paso		Espesor		Backflexing Radio		Bisagra		Materiales	
pulgadas	mm	pulgadas	mm	pulgadas	mm	pulgadas	mm	pulgadas	mm	Tabilla	Roller
7 ½	190,5	1 ½	38,1	0.189	4,8	9.055	230	5.374	136,5	UP	UP
10	254	1 ½	38,1	0.189	4,8	9.055	230	5.374	136,5	UP	UP
12	304,8	1 ½	38,1	0.189	4,8	9.055	230	5.374	136,5	UP	UP

LBP 8257 - Recorrido Recto, Carga Pesada Bisagra Simple

Ancho		Paso		Espesor		Backflexing Radio		Bisagra		Materiales	
pulgadas	mm	pulgadas	mm	pulgadas	mm	pulgadas	mm	pulgadas	mm	Tabilla	Roller
7 ½	190,5	1 ½	38,1	0.189	4,8	11.811	300	2.244	57	UP	UP
10	254	1 ½	38,1	0.189	4,8	11.811	300	2.244	57	UP	UP
12	304,8	1 ½	38,1	0.189	4,8	11.811	300	2.244	57	UP	UP

LBP 882T - Curva Tab, Carga Pesada Bisagra Simple

Ancho		Paso		Espesor		Radio de giro		Bisagra		Materiales	
pulgadas	mm	pulgadas	mm	pulgadas	mm	pulgadas	mm	pulgadas	mm	Tabilla	Roller
3 ¾	95,3	1 ½	38,1	0.189	4,8	26.260	667	2.244	57	UP	UP
4 ½	114,3	1 ½	38,1	0.189	4,8	24	609,6	2.244	57	UP	UP
7 ½	190,5	1 ½	38,1	0.189	4,8	24	609,6	2.244	57	UP	UP
10	254	1 ½	38,1	0.189	4,8	24	609,6	2.244	57	UP	UP
12	304,8	1 ½	38,1	0.189	4,8	24	609,6	2.244	57	UP	UP

LBP 882M - Curva Magnetica, Carga Pesada Bisagra Simple

Ancho		Paso		Espesor		Radio de giro		Bisagra		Materiales	
pulgadas	mm	pulgadas	mm	pulgadas	mm	pulgadas	mm	pulgadas	mm	Tabilla	Roller
7 ½	190,5	1 ½	38,1	0.189	4,8	24	609,6	2.244	57	UP	UP
10	254	1 ½	38,1	0.189	4,8	24	609,6	2.244	57	UP	UP
12	304,8	1 ½	38,1	0.189	4,8	24	609,6	2.244	57	UP	UP

FliteTop®
Cadenas biplanar.

1700 - Curva, Incrementada Superficie Para Soporte Del Producto

Ancho		Paso		Espesor		Radio de giro		Backflexing Radio		Materiales		
pulgadas	mm	pulgadas	mm	pulgadas	mm	pulgadas	mm	pulgadas	mm	Link		
2.17	55	1.97	50	0.157	4	5.512	140	1.969	50	UP	DK²	WA

1702 - Curva

Ancho		Paso		Espesor		Radio de giro		Backflexing Radio		Materiales
pulgadas	mm	pulgadas	mm	pulgadas	mm	pulgadas	mm	pulgadas	mm	Link
2.09	53	1.97	50	0.197	5	5.512	140	1.969	50	WA

1701T - Curva TAB

Ancho		Paso		Espesor		Radio de giro		Backflexing Radio		Materiales		
pulgadas	mm	pulgadas	mm	pulgadas	mm	pulgadas	mm	pulgadas	mm	Link		
2.09	53	1.97	50	0.197	5	5.512	140	1.969	50	UP	DK²	WA

Matveyor®

Carga ligera paso corto.

600 - Bandas Modulares Y Anchos Especificos, Sistema Metrico, Superficie Cerrada

Ancho		Paso		Espesor		Guias de via	Superficie	Materiales	
pulgadas	mm	pulgadas	mm	pulgadas	mm			Modulo	
3.35	85	½	12,7	0.343	8,7	Si	Cerrada	UP	PP
6.69" (170 mm) o mas anchos en 3.35" (85 mm) incrementos		½	12,7	0.343	8,7	Si	Cerrada	UP	PP

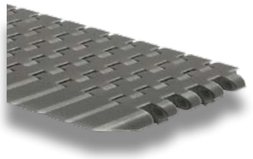

600G ATM - Modulos De Transferencia Activa, Sistema Metrico, Superficie Cerrada

	Ancho		Paso		Espesor		Guias de via	Superficie	Materiales	
	pulgadas	mm	pulgadas	mm	pulgadas	mm			Modulo	
Version izquierda	4.33	110	½	12,7	0.343	8,7	Si	Cerrada	UP	
Version derecha	4.33	110	½	12,7	0.343	8,7	Si	Cerrada	UP	

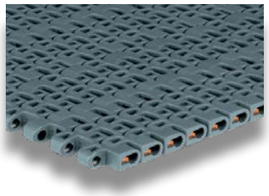

500 - Bandas Modulares y Anchos Especificos, Sistema Metrico, Superficie Abierta

Ancho		Paso		Espesor		Guias de via	Superficie	Materiales	
pulgadas	mm	pulgadas	mm	pulgadas	mm			Modulo	
3.35	85	½	12,7	0.343	8,7	Si	Superficie Abierta	UP	PP
6.69" (170 mm) o mas anchos en 3.35" (85 mm) incrementos		½	12,7	0.343	8,7	Si	Superficie Abierta	UP	PP

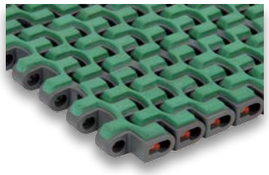

HF 500 - Bandas Modulares y Anchos Especificos, Sistema Metrico, Superficie Con Goma, Superficie Completa

Ancho		Paso		Espesor		Guias de via	Superficie	Materiales	
pulgadas	mm	pulgadas	mm	pulgadas	mm			Modulo	Goma
2	50,8	½	12,7	0.343	8,7	No	Goma	PP	Thermo plastic
3.35	85	½	12,7	0.343	8,7	Si	Goma	PP	Thermo plastic
6.69" (170 mm) o mas anchos en 3.35" (85 mm) incrementos		½	12,7	0.343	8,7	Si	Goma	PP	Thermo plastic

NUEVO 300 - Bandas Modulares y Anchos Especificos, Sistema Estandar, Superficie Cerrada

Ancho		Paso		Espesor		Guias de via	Superficie	Materiales	
pulgadas	mm	pulgadas	mm	pulgadas	mm			Modulo	
3	76	½	12,7	0.343	8,7	No	Cerrada	UP	PP
4 ½	114,3	½	12,7	0.343	8,7	Si	Cerrada	UP	PP
6" (152,4 mm) o mas anchos en 3" (76,2 mm) incrementos		½	12,7	0.343	8,7	No	Cerrada	UP	PP

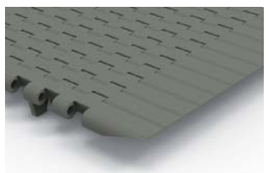

NUEVO 300G ATM - Modulos De Transferencia Activa, Sistema Estandar, Superficie Cerrada

	Ancho		Paso		Espesor		Guias de via	Superficie	Materiales	
	pulgadas	mm	pulgadas	mm	pulgadas	mm			Modulo	
Version izquierda	6.30	160	½	12,7	0.343	8,7	Si	Cerrada	UP	
Version derecha	6.30	160	½	12,7	0.343	8,7	Si	Cerrada	UP	

NUEVO 200 - Bandas Modulares y Anchos Especificos, Sistema Estandar, Superficie Abierta

Ancho		Paso		Espesor		Guias de via	Superficie	Materiales	
pulgadas	mm	pulgadas	mm	pulgadas	mm			Modulo	
3	76,2	½	12,7	0.343	8,7	No	Superficie Abierta	UP	PP
6" (152,4 mm) o mas anchos en 3" (76,2 mm) incrementos		½	12,7	0.343	8,7	No	Superficie Abierta	UP	PP

NUEVO HF 200 - Bandas Modulares y Anchos Especificos, Sistema Estandar, Superficie Con Goma, Superficie Completa

Ancho		Paso		Espesor		Guias de via	Superficie	Materiales		
pulgadas	mm	pulgadas	mm	pulgadas	mm			Modulo		Goma
3	76,2	½	12,7	0.343	8,7	No	Goma	UP	PP	Thermo plastic
6" (152,4 mm) o mas anchos en 3" (76,2 mm) incrementos		½	12,7	0.343	8,7	No	Goma	UP	PP	Thermo plastic

Matveyor®

Carga ligera.

1600 - Bandas Modulares y Anchos Especificos, Sistema Metrico, Superficie Cerrada

Ancho		Paso		Espesor		Guias de via	Superficie	Materiales	
pulgadas	mm	pulgadas	mm	pulgadas	mm			Modulo	
3.30	83,8	1	25,4	0.343	8,7	Si	Cerrada	UP	
3.35	85	1	25,4	0.343	8,7	Si	Cerrada	UP	
6.69" (170 mm) o mas anchos en 3.35" (85 mm) incrementos		1	25,4	0.343	8,7	Si	Cerrada	UP	

1600G ATM - Modulos De Transferencia Activa, Sistema Metrico, Superficie Cerrada

	Ancho		Paso		Espesor		Guias de via	Superficie	Materiales	
	pulgadas	mm	pulgadas	mm	pulgadas	mm			Modulo	
Version izquierda	4.33	110	1	25,4	0.343	8,7	Si	Cerrada	UP	
Version derecha	4.33	110	1	25,4	0.343	8,7	Si	Cerrada	UP	
Version derecha	7.68	195	1	25,4	0.343	8,7	Si	Cerrada	UP	

1500 - Bandas Modulares y Anchos Especificos, Sistema Metrico, Superficie Abierta

Ancho		Paso		Espesor		Guias de via	Superficie	Materiales	
pulgadas	mm	pulgadas	mm	pulgadas	mm			Modulo	
3.35	85	1	25,4	0.343	8,7	Si	Superficie Abierta	UP	
6.69" (170 mm) o mas anchos en 3.35" (85 mm) incrementos		1	25,4	0.343	8,7	Si	Superficie Abierta	UP	

1500G ATM - Modulos De Transferencia Activa, Sistema Metrico, Superficie Abierta

	Ancho		Paso		Espesor		Guias de via	Superficie	Materiales	
	pulgadas	mm	pulgadas	mm	pulgadas	mm			Modulo	
Version derecha	7.68	195	1	25,4	0.343	8,7	Si	Superficie Abierta	UP	

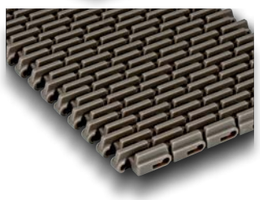

NUEVO RR 1500 - Bandas Modulares, Sistema Metrico, Raised Rib

Ancho		Paso		Espesor		Guias de via	Superficie	Materiales
pulgadas	mm	pulgadas	mm	pulgadas	mm			Modulo
6.69" (170 mm) o mas anchos en 3.35" (85 mm) incrementos		1	25,4	0.562	14,3	No	Raised Rib	UP

RR 1600 - Anchos Especificoss, Raised Rib

Ancho		Paso		Espesor		Guias de via	Superficie	Materiales	
pulgadas	mm	pulgadas	mm	pulgadas	mm			Modulo	
1.18	30	1	25,4	0.563	14,3	No	Raised Rib	UP	PP
1.52	38,5	1	25,4	0.563	14,3	No	Raised Rib	UP	PP
1.85	47	1	25,4	0.563	14,3	No	Raised Rib	UP	PP
2.28	58	1	25,4	0.563	14,3	No	Raised Rib	UP	PP

NUEVO

HF 1600 - Bandas Modulares y Anchos Especificos, Sistema Metrico, Superficie Con Goma, Superficie Completa

Ancho		Paso		Espesor		Guias de via	Superficie	Materiales		
pulgadas	mm	pulgadas	mm	pulgadas	mm			Modulo		Goma
3.35	85	1	25,4	0.343	8,7	Si	Goma	UP	PP	Thermo plastic
6.69" (170 mm) o mas anchos en 3.35" (85 mm) incrementos		1	25,4	0.343	8,7	Si	Goma	UP	PP	Thermo plastic

NUEVO

HFS 1600 - Bandas Modulares, Sistema Metrico, Superficie Con Goma, Extremos Sin Goma

Ancho		Paso		Espesor		Guias de via	Superficie	Materiales		
pulgadas	mm	pulgadas	mm	pulgadas	mm			Modulo		Goma
10.04" (255 mm) o mas anchos en 3.35" (85 mm) incrementos		1	25,4	0.343	8,7	Si	Goma	UP	PP	Thermo plastic
		1	25,4	0.343	8,7	Si	Goma	up	PP	Thermo plastic

7300 - Bandas Modulares Y Anchos Especificos, Sistema Estandar, Superficie Cerrada

Ancho		Paso		Espesor		Guias de via	Superficie	Materiales	
pulgadas	mm	pulgadas	mm	pulgadas	mm			Modulo	
3 ¼	82,6	¾	19,05	0.343	8,7	Si	Cerrada	UP	DK2
4 ½	114,3	¾	19,05	0.343	8,7	Si	Cerrada	UP	DK2
6	152,4	¾	19,05	0.343	8,7	Si	Cerrada	UP	DK2
7 ½	190,5	¾	19,05	0.343	8,7	Si	Cerrada	UP	DK2
9" (228,6 mm) o mas anchos en 3" (76,2 mm) incrementos		¾	19,05	0.343	8,7	No	Cerrada	UP	DK2

7200 - Bandas Modulares Y Anchos Especificos, Sistema Estandar, Superficie Abierta

Ancho		Paso		Espesor		Guias de via	Superficie	Materiales	
pulgadas	mm	pulgadas	mm	pulgadas	mm			Modulo	
3 ¼	82,6	¾	19,05	0.343	8,7	Si	Superficie Abierta	UP	DK2
4 ½	114,3	¾	19,05	0.343	8,7	Si	Superficie Abierta	UP	DK2
6	152,4	¾	19,05	0.343	8,7	Si	Superficie Abierta	UP	DK2
7 ½	190,5	¾	19,05	0.343	8,7	Si	Superficie Abierta	UP	DK2
9" (228,6 mm) o mas anchos en 3" (76,2 mm) incrementos		¾	19,05	0.343	8,7	No	Superficie Abierta	UP	DK2

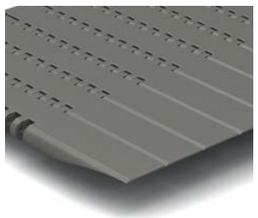

7300G ATM - Modulos De Transferencia Activa, Sistema Estandar, Superficie Cerrada

Ancho			Paso		Espesor		Guias de via	Superficie	Materiales	
	pulgadas	mm	pulgadas	mm	pulgadas	mm			Modulo	
Version izquierda	6.3	160	¾	19,05	0.343	8,7	Si	Cerrada	UP	DK2
Version derecha	6.3	160	¾	19,05	0.343	8,7	Si	Cerrada	UP	DK2
Version izquierda	9.3	236,2	¾	19,05	0.343	8,7	Si	Cerrada	UP	DK2
Version derecha	9.3	236,2	¾	19,05	0.343	8,7	Si	Cerrada	UP	DK2

1110 - Bandas Modulares, Sistema Estandar, Raised Rib

Ancho		Paso		Espesor		Guias de via	Superficie	Materiales
pulgadas	mm	pulgadas	mm	pulgadas	mm			Modulo
6" (152,4 mm) o mas anchos en 3" (76,2 mm) incrementos		1	25,4	0.591	15	No	Raised Rib	PP

Matveyor®
Carga pesada.

USPM - Bandas Modulares y Anchos Especificos, Sistema Metrico, Superficie Cerrada

Ancho		Paso		Espesor		Guias de via	Superficie	Materiales		
pulgadas	mm	pulgadas	mm	pulgadas	mm			Modulo		
3.30	83,8	1	25,4	0.500	12,7	Si	Cerrada	UP	DK2	AR
6.69" (170 mm) o mas anchos en 3.35" (85 mm) incrementos		1	25,4	0.500	12,7	Si	Cerrada	UP	DK2	AR

USPMG ATM - Modulos De Transferencia Activa, Sistema Metrico, Superficie Cerrada

Ancho			Paso		Espesor		Guias de via	Superficie	Materiales		
	pulgadas	mm	pulgadas	mm	pulgadas	mm			Modulo		
Version izquierda	5.02	127,5	1	25,4	0.500	12,7	Si	Cerrada	UP	DK2	AR
Version derecha	5.02	127,5	1	25,4	0.500	12,7	Si	Cerrada	UP	DK2	AR

HF USPM - Bandas Modulares y Anchos Especificos, Sistema Metrico, Superficie Con Goma, Superficie Completa

Ancho		Paso		Espesor		Guias de via	Superficie	Materiales		
pulgadas	mm	pulgadas	mm	pulgadas	mm			Modulo		Goma
3.35	85	1	25,4	0.500	12,7	Si	Goma	UP	PP	Thermo plastic
6.69" (170 mm) o mas anchos en 3.35" (85 mm) incrementos		1	25,4	0.500	12,7	Si	Goma	UP	PP	Thermo plastic

HFS USPM - Bandas Modulares, Sistema Metrico, Superficie Con Goma, Extremos Sin Goma

Ancho		Paso		Espesor		Guias de via	Superficie	Materiales		
pulgadas	mm	pulgadas	mm	pulgadas	mm			Modulo		Goma
10.04" (255 mm) o mas anchos en 3.35" (85 mm) incrementos		1	25,4	0.500	12,7	Si	Goma	UP	PP	Thermo plastic

LBP USPM - Bandas Modulares y Anchos Especificos, Sistema Metrico, Rodillos LBP

Ancho		Paso		Espesor		Guias de via	Superficie	Materiales	
pulgadas	mm	pulgadas	mm	pulgadas	mm			Modulo	Roller
3.35	85	1	25,4	0.500	12,7	Si	Rollers	UP	UP
6.69" (170 mm) o mas anchos en 3.35" (85 mm) incrementos		1	25,4	0.500	12,7	Si	Rollers	UP	UP

USP - Bandas Modulares y Anchos Especificos, Sistema Estandar, Superficie Cerrada

Ancho		Paso		Espesor		Guias de via	Superficie	Materiales		
pulgadas	mm	pulgadas	mm	pulgadas	mm			Modulo		
3 ¼	82,6	1	25,4	0.500	12,7	Si	Cerrada	UP	DK2	AR
4 ½	114,3	1	25,4	0.500	12,7	Si	Cerrada	UP	DK2	AR
7 ½	190,5	1	25,4	0.500	12,7	Si	Cerrada	UP	DK2	AR
6" (152,4 mm) o mas anchos en 3" (76,2 mm) incrementos		1	25,4	0.500	12,7	Si	Cerrada	UP	DK2	AR

USPG ATM - Modulos De Transferencia Activa, Sistema Estandar, Superficie Cerrada

	Ancho		Paso		Espesor		Guias de via	Superficie	Materiales		
	pulgadas	mm	pulgadas	mm	pulgadas	mm			Modulo		
Version izquierda	6	152,4	1	25,4	0.500	12,7	Si	Cerrada	UP	DK2	AR
Version izquierda	9	228,6	1	25,4	0.500	12,7	Si	Cerrada	UP	DK2	AR
Version derecha	6	152,4	1	25,4	0.500	12,7	Si	Cerrada	UP	DK2	AR
Version derecha	9	228,6	1	25,4	0.500	12,7	Si	Cerrada	UP	DK2	AR

Matveyor® ULTOP®
Carga pesada UCC.

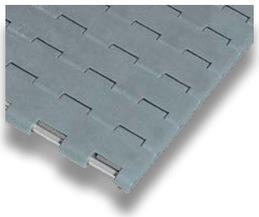

UCC - Anchos Especificos, Sistema Estandar, Superficie Cerrada

Ancho		Paso		Espesor		Guias de via	Superficie	Materiales	
pulgadas	mm	pulgadas	mm	pulgadas	mm			Modulo	
3 ¼	82,6	1 ½	38,1	0.500	12,7	No	Cerrada	DK2	ULF
4 ½	114,3	1 ½	38,1	0.500	12,7	No	Cerrada	DK2	ULF
6	152,4	1 ½	38,1	0.500	12,7	No	Cerrada	DK2	ULF
7 ½	190,5	1 ½	38,1	0.500	12,7	No	Cerrada	DK2	ULF
12	304,8	1 ½	38,1	0.500	12,7	No	Cerrada	DK2	ULF
15	381,0	1 ½	38,1	0.500	12,7	No	Cerrada	DK2	ULF
18	457,2	1 ½	38,1	0.500	12,7	No	Cerrada	DK2	ULF
24	609,6	1 ½	38,1	0.500	12,7	No	Cerrada	DK2	ULF

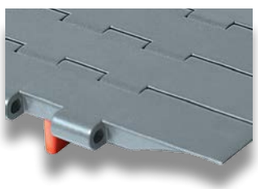

UCCG ATM - Modulos De Transferencia Activa, Sistema Estandar, Superficie Cerrada

Ancho		Paso		Espesor		Guias de via	Superficie	Materiales	
pulgadas	mm	pulgadas	mm	pulgadas	mm			Modulo	
6 ½	165,1	1 ½	38,1	0.500	12,7	Si	Cerrada	DK2	ULF
9 ½	241,3	1 ½	38,1	0.500	12,7	Si	Cerrada	DK2	ULF

UCC 138 - Anchos Especificos, Sistema Estandar, Superficie Cerrada

Ancho		Paso		Espesor		Guias de via	Superficie	Materiales
pulgadas	mm	pulgadas	mm	pulgadas	mm			Modulo
1.40	34,9	¾	19,05	0.591	15	No	Cerrada	ULF

Matveyor®
Cadenas curvas.

783M - Magnetica, Superficie Cerrada, Carga Ligera

Ancho		Paso		Espesor		Radio de giro		Superficie	Materiales	
pulgadas	mm	pulgadas	mm	pulgadas	mm	pulgadas	mm		Tabilla	
3.30	83,8	1	25,4	0.343	8,7	19.685	500	Cerrada	UP	DK2

782M - Magnetica, Superficie Abierta, Carga Ligera

Ancho		Paso		Espesor		Radio de giro		Superficie	Materiales	
pulgadas	mm	pulgadas	mm	pulgadas	mm	pulgadas	mm		Tabilla	
3.30	83,8	1	25,4	0.343	8,7	19.685	500	Superficie Abierta	UP	DK2

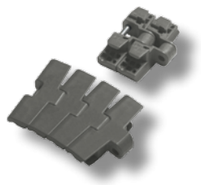

783T - TAB, Superficie Cerrada, Carga Ligera

Ancho		Paso		Espesor		Radio de giro		Superficie	Materiales	
pulgadas	mm	pulgadas	mm	pulgadas	mm	pulgadas	mm		Tabilla	
3 ¼	82,6	1	25,4	0.343	8,7	18	457,2	Cerrada	UP	DK2
3.30	83,8	1	25,4	0.343	8,7	18	457,2	Cerrada	UP	DK2
4 ½	114,3	1	25,4	0.343	8,7	24	609,6	Cerrada	UP	DK2

793M - Magnetica, Superficie Cerrada, Carga Pesada

Ancho		Paso		Espesor		Radio de giro		Superficie	Materiales		
pulgadas	mm	pulgadas	mm	pulgadas	mm	pulgadas	mm		Tabilla		
3.30	83,8	1	25,4	0.500	12,7	19.685	500	Cerrada	UP	DK2	AR
4 ½	114,3	1	25,4	0.500	12,7	19.685	500	Cerrada	UP	DK2	AR

793T - TAB, Superficie Cerrada, Carga Pesada

Ancho		Paso		Espesor		Radio de giro		Superficie	Materiales		
pulgadas	mm	pulgadas	mm	pulgadas	mm	pulgadas	mm		Tabilla		
3 ¼	82,6	1	25,4	0.500	12,7	18	457,2	Cerrada	UP	DK2	AR
3.30	83,8	1	25,4	0.500	12,7	18	457,2	Cerrada	UP	DK2	AR
4 ½	114,3	1	25,4	0.500	12,7	24	609,6	Cerrada	UP	DK2	AR

NUEVO 793L - Cadena Con Bajo Centro De Pasador, Superficie Cerrada, Carga Pesada

Ancho		Paso		Espesor		Radio de giro		Superficie	Materiales	
pulgadas	mm	pulgadas	mm	pulgadas	mm	pulgadas	mm		Tabilla	
4 ½	114,3	1	25,4	0.500	12,7	19.685	500	Solid	UP	DK2

Matveyor®
Carga pesada raised rib.

3120 - Bandas Modulares, Sistema Estandar, Raised Rib

Ancho		Paso		Espesor		Guias de via	Superficie	Materiales
pulgadas	mm	pulgadas	mm	pulgadas	mm			Modulo
12" (304,8 mm) o mas anchos en 3" (76,2 mm) incrementos		2	50,8	0.941	23,9	No	Raised Rib	PP

Matveyor®
Carga Pesada Bandas Curvas.

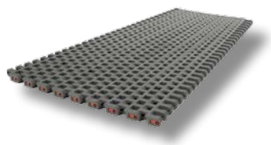

2555 - Bandas Modulares, Sistema Metrico

Ancho		Paso		Espesor		Radio Medio De Giro		Superficie	Materiales
pulgadas	mm	pulgadas	mm	pulgadas	mm	pulgadas	mm		Modulo
10.04	255	1 ¼	31,75	0.500	12,7	23.622	600	Superficie Abierta	UP
13.39	340	1 ¼	31,75	0.500	12,7	31.496	800	Superficie Abierta	UP
16.73	425	1 ¼	31,75	0.500	12,7	39.370	1000	Superficie Abierta	UP
20.08	510	1 ¼	31,75	0.500	12,7	47.244	1200	Superficie Abierta	UP
23.43	595	1 ¼	31,75	0.500	12,7	55.118	1400	Superficie Abierta	UP
26.77	680	1 ¼	31,75	0.500	12,7	62.992	1600	Superficie Abierta	UP
30.12	765	1 ¼	31,75	0.500	12,7	70.866	1800	Superficie Abierta	UP
33.46	850	1 ¼	31,75	0.500	12,7	78.740	2000	Superficie Abierta	UP

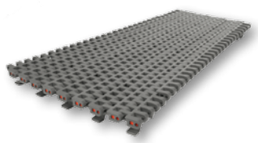

2555T - Bandas Modulares, Sistema Metrico, TAB

Ancho		Paso		Espesor		Radio Medio De Giro		Superficie	Materiales
pulgadas	mm	pulgadas	mm	pulgadas	mm	pulgadas	mm		Modulo
10.04	255	1 ¼	31,75	0.500	12,7	23.622	600	Superficie Abierta	UP
13.39	340	1 ¼	31,75	0.500	12,7	31.496	800	Superficie Abierta	UP
16.73	425	1 ¼	31,75	0.500	12,7	39.370	1000	Superficie Abierta	UP
20.08	510	1 ¼	31,75	0.500	12,7	47.244	1200	Superficie Abierta	UP
23.43	595	1 ¼	31,75	0.500	12,7	55.118	1400	Superficie Abierta	UP
26.77	680	1 ¼	31,75	0.500	12,7	62.992	1600	Superficie Abierta	UP
30.12	765	1 ¼	31,75	0.500	12,7	70.866	1800	Superficie Abierta	UP
33.46	850	1 ¼	31,75	0.500	12,7	78.740	2000	Superficie Abierta	UP

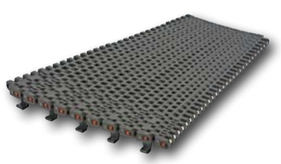

2555HT - Bandas Modulares, Sistema Metrico, TAB, Modulos Externos Reforzados

Ancho		Paso		Espesor		Radio Medio De Giro		Superficie	Materiales
pulgadas	mm	pulgadas	mm	pulgadas	mm	pulgadas	mm		Modulo
10.04	255	1 ¼	31,75	0.500	12,7	23.622	600	Superficie Abierta	UP
13.39	340	1 ¼	31,75	0.500	12,7	31.496	800	Superficie Abierta	UP
16.73	425	1 ¼	31,75	0.500	12,7	39.370	1000	Superficie Abierta	UP
20.08	510	1 ¼	31,75	0.500	12,7	47.244	1200	Superficie Abierta	UP
23.43	595	1 ¼	31,75	0.500	12,7	55.118	1400	Superficie Abierta	UP
26.77	680	1 ¼	31,75	0.500	12,7	62.992	1600	Superficie Abierta	UP
30.12	765	1 ¼	31,75	0.500	12,7	70.866	1800	Superficie Abierta	UP
33.46	850	1 ¼	31,75	0.500	12,7	78.740	2000	Superficie Abierta	UP

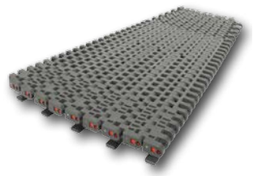

2555HT-SR - Bandas Modulares, Sistema Metrico, TAB, Modulos Externos Reforzados, Reducido Radio De Giro

Ancho		Paso		Espesor		Radio Medio De Giro		Superficie	Materiales
pulgadas	mm	pulgadas	mm	pulgadas	mm	pulgadas	mm		Modulo
13.39	340	1 ¼	31,75	0.500	12,7	19.685	500	Superficie Abierta	UP
16.73	425	1 ¼	31,75	0.500	12,7	23.622	600	Superficie Abierta	UP
20.08	510	1 ¼	31,75	0.500	12,7	31.496	800	Superficie Abierta	UP
23.43	595	1 ¼	31,75	0.500	12,7	39.370	1000	Superficie Abierta	UP
26.77	680	1 ¼	31,75	0.500	12,7	47.244	1200	Superficie Abierta	UP
30.12	765	1 ¼	31,75	0.500	12,7	55.118	1400	Superficie Abierta	UP
33.46	850	1 ¼	31,75	0.500	12,7	62.992	1600	Superficie Abierta	UP

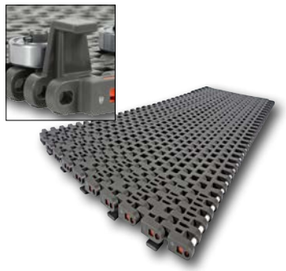

2555HTB - Bandas modulares, Sistema Metrico, Tab+Rodamiento, Modulos Externos Reforzados

Ancho		Paso		Espesor		Radio Medio De Giro		Superficie	Materiales
pulgadas	mm	pulgadas	mm	pulgadas	mm	pulgadas	mm		Modulo
10.04	255	1 ¼	31,75	0.500	12,7	23.622	600	Superficie Abierta	UP
13.39	340	1 ¼	31,75	0.500	12,7	31.496	800	Superficie Abierta	UP
16.73	425	1 ¼	31,75	0.500	12,7	39.370	1000	Superficie Abierta	UP
20.08	510	1 ¼	31,75	0.500	12,7	47.244	1200	Superficie Abierta	UP
23.43	595	1 ¼	31,75	0.500	12,7	55.118	1400	Superficie Abierta	UP
26.77	680	1 ¼	31,75	0.500	12,7	62.992	1600	Superficie Abierta	UP
30.12	765	1 ¼	31,75	0.500	12,7	70.866	1800	Superficie Abierta	UP
33.46	850	1 ¼	31,75	0.500	12,7	78.740	2000	Superficie Abierta	UP

2555HTB-SR Bandas Modulares, Sistema Metrico, TAB+Rodamiento, Modulos Externos Reforzados, Reducido Radio De Giro

Ancho		Paso		Espesor		Radio Medio De Giro		Superficie	Materiales
pulgadas	mm	pulgadas	mm	pulgadas	mm	pulgadas	mm		Modulo
13.39	340	1 ¼	31,75	0.500	12,7	19.685	500	Superficie Abierta	UP
16.73	425	1 ¼	31,75	0.500	12,7	23.622	600	Superficie Abierta	UP
20.08	510	1 ¼	31,75	0.500	12,7	31.496	800	Superficie Abierta	UP
23.43	595	1 ¼	31,75	0.500	12,7	39.370	1000	Superficie Abierta	UP
26.77	680	1 ¼	31,75	0.500	12,7	47.244	1200	Superficie Abierta	UP
30.12	765	1 ¼	31,75	0.500	12,7	55.118	1400	Superficie Abierta	UP
33.46	850	1 ¼	31,75	0.500	12,7	62.992	1600	Superficie Abierta	UP

Cadenas de rodillos ENDURO de libre mantenimiento.

HILERA SIMPLE - Serie Europea

REGINA referencia	Paso		Diametro de rodillo		Ancho interno		Diametro de perno		Materiales
	pulgadas	mm	pulgadas	mm	pulgadas	mm	pulgadas	mm	BS
126BS	1/2	12,70	0.335	8,51	0.305	7,75	0.175	4,45	BS
136BS	5/8	15,88	0.400	10,16	0.380	9,65	0.200	5,09	BS
140BS	3/4	19,05	0.475	12,07	0.460	11,68	0.225	5,72	BS
147BS	1	25,40	0.625	15,88	0.670	17,02	0.326	8,28	BS

SINGLE STRAND - Serie Americana

REGINA referencia	Paso		Diametro de rodillo		Ancho interno		Diametro de perno		Materiales
	pulgadas	mm	pulgadas	mm	pulgadas	mm	pulgadas	mm	BS
A40BS	1/2	12,70	0.312	7,92	0.309	7,85	0.157	3,98	BS
A50BS	5/8	15,88	0.400	10,16	0.370	9,40	0.200	5,09	BS
A60BS	3/4	19,05	0.469	11,91	0.495	12,57	0.225	5,72	BS
A80BS	1	25,40	0.625	15,88	0.620	15,75	0.313	7,94	BS

DOBLE HILERA - Serie Europea

REGINA referencia	Paso		Diametro de rodillo		Ancho interno		Diametro de perno		Materiales
	pulgadas	mm	pulgadas	mm	pulgadas	mm	pulgadas	mm	BS
226BS	1/2	12,70	0.335	8,51	0.305	7,75	0.175	4,45	BS
236BS	5/8	15,88	0.400	10,16	0.380	9,65	0.200	5,09	BS
240BS	3/4	19,05	0.475	12,07	0.460	11,68	0.225	5,72	BS
247BS	1	25,40	0.625	15,88	0.670	17,02	0.326	8,28	BS

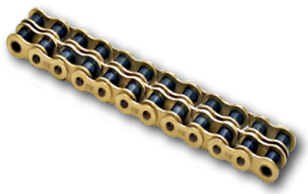

DOBLE HILERA - Serie Americana

REGINA referencia	Paso		Diametro de rodillo		Ancho interno		Diametro de perno		Materiales
	pulgadas	mm	pulgadas	mm	pulgadas	mm	pulgadas	mm	BS
A40BS-2	1/2	12,70	0.312	7,92	0.309	7,85	0.157	3,98	BS
A50BS-2	5/8	15,88	0.400	10,16	0.370	9,40	0.200	5,09	BS
A60BS-2	3/4	19,05	0.469	11,91	0.495	12,57	0.225	5,72	BS
A80BS-2	1	25,40	0.625	15,88	0.620	15,75	0.313	7,94	BS

Componentes.

Peines.

Peines De Transferencia Para Cadena Y Bandas Tipo Raised Rib

Para Cadenas/Bandas:
RR 845
RR 1500
RR 1600
1110
3120

Disponibles en:
Dedos Cortos
Dedos Largos

Placas De Transferencia Con Rodillos.

Para Cadenas FliteTop® LBP Y Bandas Modulares Matveyor®

Proporciona:
Transferencia Cabeza-Cola
Transferencia De 90°

Disponibles en:
2-3-5 columnas de rodillos
anchos de 85 y 115 mm

Sprockets Moldeados.

Para Cadenas FliteTop® Y Bandas Modulares Matveyor®

Tipos De Sprockets:
Sprocket Motriz
Sprocket Inducido
Poleas

Disponibles:
Solidos Y Bipartidos

Tipo De Barrenos:
Cuadrado (Metrico-Estandar)
Redondeo (Metrico-Estandar)

Perfiles De Guias.

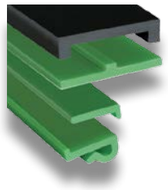

Para Cadenas FliteTop® Y Bandas Modulares Matveyor®

Curvas Magneticas.

Para Cadenas Flitetop® Y Matveyor®

Sprockets Maquinados.

Para Cadenas FliteTop® Y Bandas Modulares Matveyor®

Tipos De Sprockets:
Sprocket Motriz
Sprocket Inducido
Poleas

Disponibles:
Solidos y Bipartidos

Tipo De Barrenos:
Cuadrado (Metrico-Estandar)
Redondeo (Metrico-Estandar)

Curvas Tab.

Para Cadenas FliteTop® Y Matveyor®

Discos De Giro.

Para Cadenas FliteTop® Serie 1700

Curvas Bevel.

PARA CADENAS FliteTop®