



INGENIERIA Y SOLUCION EMPRESARIAL

ORGANO DE FISCALIZACIÓN SUPERIOR DEL ESTADO DE VERACRUZ ORFIS

Fondo de aportaciones para la infraestructura social municipal y de las demarcaciones territoriales del distrito federal (FISMDF) Ramo 033

ACTA DE ENTREGA - RECEPCIÓN DE LA EMPRESA AL H. AYUNTAMIENTO

En el municipio de Gutiérrez Zamora, Veracruz, siendo las **11:00 Hrs.** horas, del día **06 de Abril de 2018**, reunidos en El Cepillo, el Consejo de Desarrollo Municipal representado por los: **C. WILMAN MONJE MORALES, C. ROSA MARÍA ORTEGA GONZÁLEZ, L.C. KITZIA EUNICE JUAREZ SALAZAR, L.C. PAOLA NIETO RAMÍREZ, ARQ. ANTONIO RÍOS PÉREZ, C. RAMONA ÁLVAREZ ESPINOZA**; Presidente, Síndico Único, Tesorero municipal, Contralor municipal, Director de Obras Públicas y el vocal de control y Vigilancia del CDM, respectivamente.

Y por la empresa constructora que realizo los trabajos: **ISABEL SALAZAR ESPINOSA**

Representante Legal: **C. ISABEL SALAZAR ESPINOSA**

Con el objeto de efectuar el **ACTO DE ENTREGA - RECEPCIÓN** de la obra denominada:

"REHABILITACIÓN DE CAMINO RURAL TRAMO BARRILES - EL CEPILLO"

DATOS DE LA OBRA:

NÚMERO DE OBRA: 2018 30 069 0103	MODALIDAD DE CONTRATACIÓN: Licitación por invitación Restringida (B)		
	(A) ADJUDICACIÓN DIRECTA	(B) INVITACIÓN RESTRINGIDA	(C) LICITACIÓN PÚBLICA
Nº ANEXO DE APROBACIÓN: 01	CALENDARIO DE OBRA		
MONTO DEL CONTRATO: \$ 1,350,000.00		FECHA DE INICIO	FECHA DE TERMINO
	PROGRAMADA	05 DE MARZO DE 2018	30 DE MARZO DE 2018
Nº DE CONTRATO: MCO-AR 002-FISM DF/2018 30 069 0103	REAL	05 DE MARZO DE 2018	30 DE MARZO DE 2018
AFIANZADORA	ANTICIPO	CUMPLIMIENTO	VICIOS OCULTOS
AFIANZADORA ASERTA, S.A DE C.V.	3900-02482-2	3900-02483-9	3900-02493-0

INVERSIÓN:

INVERSIÓN APROBADA				INVERSIÓN APLICADA			
TOTAL	FISM	MPAL.	COM.	TOTAL	FISM	MPAL.	COM.
\$ 1,350,000	\$ 1,350,000.00			\$ 1,350,000.00	\$ 1,350,000.00		



INGENIERIA Y SOLUCION EMPRESARIAL

DESCRIPCIÓN DE LOS TRABAJOS QUE SE ENTREGAN:

OBRA: 2018 30 069 0102 REHABILITACIÓN DE CAMINO RURAL TRAMO SAN ANTONIO CORONADO - LOMAS CHICAS

1	Descripción	Unidad de Medida	Cantidad
1.1	SUMINISTRO Y COLOCACIÓN DE LETRERO DE IDENTIFICACIÓN DE OBRA ROTULADO EN LONA DE POLICLORURO DE VINILO (P. V. C.) DE 6 MM. DE ESPESOR, MEDIDAS 2.50 X 2.50 M., ROTULACIÓN DE ACUERDO AL CROQUIS TIPO.	PZA	1.00
1.2	CUNETEO A AMBOS LADOS DEL CAMINO CON MAQUINARIA DEPOSITANDO EL MATERIAL A LOS COSTADOS DEL TRAMO A REHABILITAR, INCLUYE: MANO DE OBRA, HERRAMIENTA Y EQUIPO NECESARIO.	KM	2.37
1.3	EXTRACCIÓN DE MATERIAL TIPO II (GRAVA DE SABANA) PARA REVESTIMIENTO, INCLUYE: DESMONTE, DESPALME, EXCAVACIÓN, CARGA POR MEDIOS MECANICOS Y PAGOS DE REGALÍAS.	M3	1848.60
1.4	EXTRACCIÓN DE MATERIAL TIPO II (GRAVA DE RIO) PARA REVESTIMIENTO, INCLUYE: DESMONTE, DESPALME, EXCAVACIÓN, CARGA POR MEDIOS MECANICOS Y PAGOS DE REGALÍAS.	M3	1848.60
1.5	ESCARIFICADO, DISGREGADO Y ACAMELLONADO DE MATERIAL PRODUCTO DE CORTE EN SUPERFICIES DE RODAMIENTO, INCLUYE: MANO DE OBRA, HERRAMIENTA Y EQUIPO NECESARIO.	M2	14220
1.6	OPERACIÓN DE TENDIDO, CONFORMACION Y AFINAMIENTO PARA DAR ACABADO AL MATERIAL DE REVESTIMIENTO, INCLUYE: MANO DE OBRA, HERRAMIENTA Y EQUIPO NECESARIO.	M3	2844
1.7	OPERACIÓN DE COMPACTACIÓN DE CAPA DE MATERIAL DE REVESTIMIENTO DE 20 CM. DE ESPESOR CON VIBROCOMPACTADOR DE RODILLO LISO, A 90 % PROCTOR	M2	14220
1.8	CARGA CON MÁQUINARIA DE LOS MATERIALES ALMACENADOS.	M3	2844
1.9	ACARREO EN CAMIÓN 1ER. KILÓMETRO DE MATERIAL MIXTO (GRAVA DE SABANA Y RIO) EN CAMINO LOMERÍO SUAVE, BRECHA, TERRACERÍA PRONUNCIADA, MONTAÑOSO REVESTIDO, NO INCLUYE: CARGA CON MAQUINA.	M3	2844
1.10	ACARREO EN CAMIÓN KILÓMETROS SUBSECUENTES DE MATERIAL MIXTO (GRAVA DE SABANA Y RIO) EN CAMINO LOMERÍO SUAVE, BRECHA, TERRACERÍA PRONUNCIADA, MONTAÑOSO REVESTIDO.	M3/KM	21699.72

Una vez, verificada la obra, mediante el recorrido e inspección por las partes que intervienen y estando de acuerdo en lo manifestado, se concluye que la obra se encuentra totalmente terminada y apta para su operación, por lo que está en condiciones de ser recibida por el H. Ayuntamiento de Gutiérrez Zamora, Ver.

El acta de recepción de los trabajos realizados no libera al contratista de las responsabilidades de obra faltante, mal ejecutado, mala calidad de los materiales empleados, pagos indebidos o vicios ocultos, por lo que **el H. Ayuntamiento** se reserva el derecho de realizar pertinentemente las reclamaciones que por derecho le correspondan.

No habiendo otro asunto que tratar se da por concluido el acto, siendo las **11:20 Hrs.** del día citado, levantando para constancia de este acuerdo la presente acta, donde firman al margen y al calce de todas las hojas quienes intervinieron en ella, damos fe:



INGENIERIA Y SOLUCION EMPRESARIAL

ENTREGA POR LA EMPRESA:
EL CONTRATISTA
ISRAEL SALAZAR ESPINOSA

C. ISRAEL SALAZAR ESPINOSA
REPRESENTANTE LEGAL

RECIBEN:
POR EL CONSEJO DE DESARROLLO MUNICIPAL

C. WILMAN MONJE MORALES
PRESIDENTE DEL CDM

C. ROSA MARÍA ORTEGA GONZÁLEZ
SINDICO ÚNICO

TESTIGOS

C. RAMONA ÁLVAREZ ESPINOZA
VOCAL DE CONTROL Y VIGILANCIA
DEL CDM

L.C. KITZIA EUNICE ÁLVAREZ SALAZAR
TESORERO MUNICIPAL

ARQ. ANTONIO RÍOS PÉREZ
DIRECTOR DE OBRAS PÚBLICAS

L.C. PAOLA NIETO RAMÍREZ
CONTRALOR MUNICIPAL

POR EL ORGANO DE FISCALIZACIÓN SUPERIOR
DEL ESTADO DE VERACRUZ-LLAVE

ESTAS FIRMAS CORRESPONDEN AL ACTA DE ENTREGA RECEPCIÓN DEL CONTRATO NO. MCO-AR 002-FISM DF/2018 30 069 0103

ISRAEL SALAZAR ESPINOSA R.F.C. SAEI770828EA9 CALLE GALEANA 101-B ALTOS COL. CENTRO PAPANTLA VERACRUZ
C.P.93400 TEL. 784 84 2 18 89



INGENIERIA Y SOLUCION EMPRESARIAL

REPORTE FOTOGRAFICO INICIO

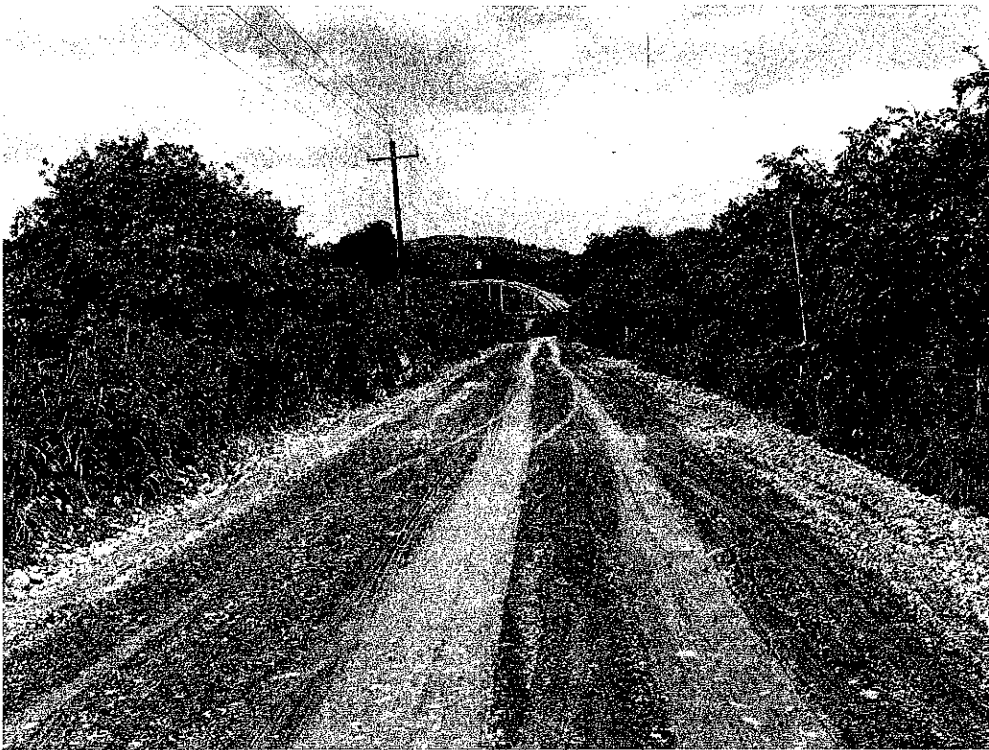



INGENIERIA Y SOLUCION EMPRESARIAL

REPORTE FOTOGRAFICO TÉRMINO

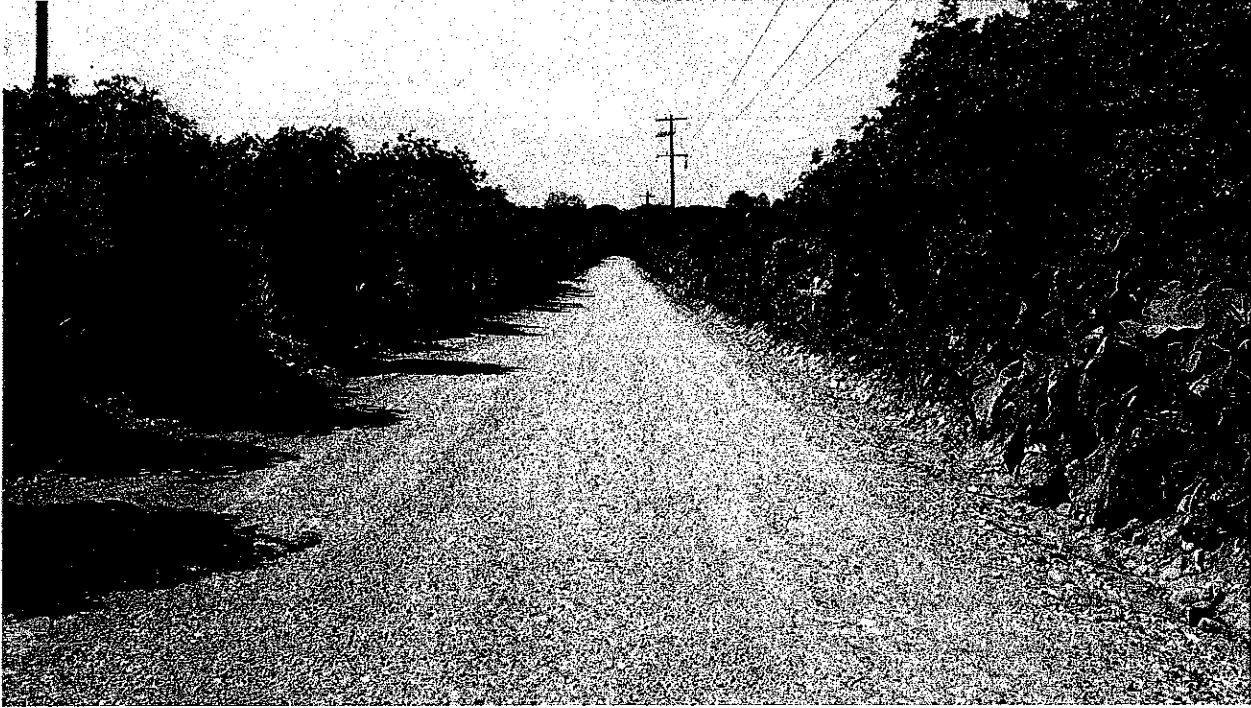

[Handwritten signature]



[Handwritten signature]

[Handwritten signature]

[Handwritten signature]